



Datum: 29.02.2008

Nr.: 5

Inhaltsverzeichnis

	<u>Seite</u>
<u>Präsidium:</u>	
Organigramm der Stabsstelle Göttingen International (Berichtigung)	177
<u>Universitätsmedizin:</u>	
Umbenennung des Zentrums Pathologie	178
Auflösung der Abteilung Phoniatrie und Pädaudiologie im Zentrum Augenheilkunde und Hals-Nasen-Ohrenheilkunde	178
<u>Fakultätsübergreifende Satzungen:</u>	
Dritte Änderung der Prüfungsordnung für den 2-Fächer-Bachelor- studiengang an der Georg-August-Universität Göttingen	178
Zweite Änderung der Studienordnung für den 2-Fächer-Bachelor- studiengang an der Georg-August-Universität Göttingen	216

Präsidium:

In den Amtlichen Mitteilungen Nr. 4 vom 26.02.2008 wurde das Organigramm der Stabsstelle International (GI) veröffentlicht. Das Organigramm war fehlerhaft. Die berichtigte Fassung des Organigramms wird nachfolgend bekannt gemacht:

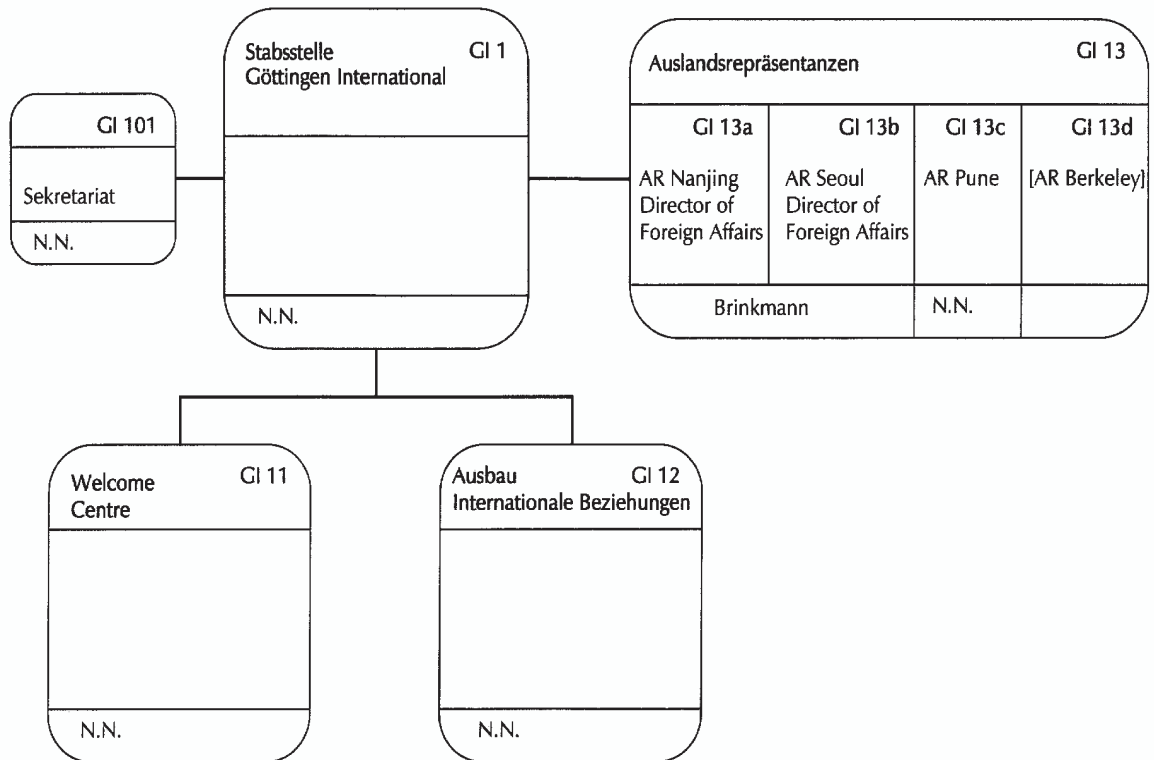

Universitätsmedizin:

Der Vorstand der Universitätsmedizin Göttingen hat am 17.01.2008 die Umbenennung des Zentrums Pathologie in „Zentrum Pathologie und Rechtsmedizin“ zum 01.02.2008 beschlossen (§ 63 e Abs. 2 Nr. 3 NHG in der Fassung der Bekanntmachung vom 26.02.2007 (Nds. GVBl. S. 69), geändert durch Artikel 3 des Gesetzes vom 13.09.2007 (Nds. GVBl. S. 444)).

Die Benehmensherstellung mit den zu beteiligenden Gremien ist erfolgt.

Universitätsmedizin:

Der Vorstand der Universitätsmedizin Göttingen hat am 17.01.2008 die Auflösung der Abteilung Phoniatrie und Pädaudiologie im Zentrum Augenheilkunde und Hals-Nasen-Ohrenheilkunde mit Ablauf des 31.03.2008 beschlossen (§ 63 e Abs. 2 Nr. 3 NHG in der Fassung der Bekanntmachung vom 26.02.2007 (Nds. GVBl. S. 69), geändert durch Artikel 3 des Gesetzes vom 13.09.2007 (Nds. GVBl. S. 444)).

Die Benehmensherstellung mit den zu beteiligenden Gremien ist erfolgt.

Fakultätsübergreifende Satzungen:

Nach Beschluss des Fakultätsrats der Philosophischen Fakultät vom 19.12.2007 und nach Stellungnahme des Senats vom 09.01.2008 hat das Präsidium am 13.02.2008 die dritte Änderung der Prüfungsordnung für den 2-Fächer-Bachelorstudiengang an der Georg-August-Universität Göttingen in der Fassung der Bekanntmachung vom 20.10.2005 (Amtliche Mitteilungen Nr. 14/2005 S. 976), zuletzt geändert nach Beschluss des Präsidiums vom 12.09.2007 (Amtliche Mitteilungen Nr. 22/2007 S. 1525), genehmigt (§ 44 Abs. 1 Satz 2 NHG in der Fassung der Bekanntmachung vom 26.02.2007 (Nds. GVBl. S. 69), geändert durch Artikel 3 des Gesetzes vom 13.09.2007 (Nds. GVBl. S. 444); § 41 Abs. 2 Satz 2 NHG; § 37 Abs. 1 Satz 3 Nr. 5 b) NHG)).

Die Änderungen werden nachfolgend bekannt gemacht:

Artikel 1

Die fachspezifischen Bestimmungen für das Fach Französisch/Galloromanistik werden wie folgt geändert:

Fachspezifische Bestimmungen – Fach Französisch/Galloromanistik

A) ALLGEMEINE HINWEISE / VORBEMERKUNG:

- ***Voraussetzung für die Teilnahme an den Modulprüfungen ist (mit Ausnahme von Vorlesungen) die regelmäßige Teilnahme an den Lehrveranstaltungen. Fehlzeiten dürfen den Umfang von zwei Veranstaltungsterminen nicht überschreiten. Ausnahmeregelungen sind in begründeten Einzelfällen auf Antrag bei den Lehrenden möglich.***
- ~~Kerncurricula (63 C) für die polyvalenten B.A.-Fächer~~
- ~~Modul Fachspezifische Vermittlungskompetenzen für den nicht-lehramtsbezogenen B.A.~~
- ~~Kerncurricula (66 C) für das B.A.-Fach Romanistik~~
- ~~Optionalmodul Fachwissenschaftliches Profil (18 C) in den nicht-lehramtsbezogenen Studiengängen~~
- Die Erstreckung der Module über zwei Semester ist nur in den Basismodulen und in den Aufbaumodulen Sprachpraxis obligatorisch. Die fachwissenschaftlichen Aufbaumodule können auch in einem Semester absolviert werden.
- ~~B.A.-Fach Französisch/Galloromanistik:~~
 1. ~~Kerncurriculum 63 C~~
 2. ~~B.A.-Fach Französisch: Modul Fachdidaktik (6 C, davon 3 im Professionalisierungsbereich)~~

Oder:

 - B.A.-Fach Galloromanistik: Modul Fachspezifische Vermittlungskompetenz (3 C)
- ***Fachspezifische Prüfungsformen: Protokoll (schriftliche Zusammenfassung einer Seminarsitzung, 2 Seiten); Portfolio (Reflexion des Lernprozesses anhand einer sukzessiv entstehenden Arbeitsmappe); Kurzreferat (kurze Präsentation abgegrenzter Themenbereiche, 10-15 Min.).***

B) Für das Fach Französisch/Galloromanistik sind Pflichtmodule im Umfang von insgesamt 66 Credits erfolgreich zu absolvieren, darunter 63 Credits aus dem Bereich Französisch/Galloromanistik (I.1.) und 3 Credits aus dem Bereich Fachdidak-

tik/fachspezifische Vermittlungskompetenz (I.2.). Im Profil Lehramt sind die 3 Credits aus dem Bereich Fachdidaktik/fachspezifische Vermittlungskompetenz (nicht-schulbezogene Vermittlungszusammenhänge) zusammen mit der Fachdidaktik (schulbezogene Vermittlungszusammenhänge – 3 Credits für den Professionalisierungsbereich) im Rahmen des Moduls B.Frz. 105 zu erwerben.

Ferner kann das Fachwissenschaftliche Profil absolviert werden, wobei 18 Credits zu erwerben sind (II.1.) Schließlich können für den Bereich Schlüsselkompetenzen bis zu 16 C erworben werden (II.2.).

I. Kerncurriculum (66 C):

1. Im Fach Französisch/Galloromanistik müssen im fachwissenschaftlichen Curriculum (Sprachpraxis, Sprachwissenschaft, Literaturwissenschaft, Landeswissenschaft) 63 Credits durch erfolgreiche Absolvierung der nachfolgenden Module erbracht werden:

FACHWISSENSCHAFTLICHER ANTEIL (66 C)

PFLICHTMODULE: (63 C)

KERNCURRICULUM (63 C)

Modultitel	Zugangsvoraussetzungen	Prüfungsanforderungen	Voraussetzungen für die Zulassung zur Prüfung (Prüfungsvorleistungen)	Art und Umfang der Prüfungsleistungen	Modulumfang (Credits, SWS)
<p>B.Frz.101 (alt: Modul B1) Orientierungsmodul Basismodul Sprachpraxis (Teilmodul Französisch I (= TM1): UE Französisch I Teilmodul Französisch II (=TM2): UE Französisch II o. Teilmodul Französisch II a und II b (=TM3): UE Französisch II a + UE Französisch II b o. Teilmodul Französisch II a und II c (=TM4): UE Französisch II a + UE Französisch II c o. Teilmodul Französisch II b und II c (=TM5): UE Französisch II b + UE Französisch II c Französisch II oder zwei der LV UE Französisch IIa, UE Französisch IIb, UE Französisch IIc</p>		<p>Ziel dieses Moduls ist es, die vier Fertigkeiten (Hören, Lesen, Sprechen und Schreiben) – möglichst in Verbindung mit einem Thema – zu üben und grundlegende Rezeptions- und Produktionskompetenzen zu entwickeln, wobei im TM1 der Schwerpunkt auf dem Mündlichen (Hören und Sprechen) und im TM2 der Schwerpunkt auf dem Schriftlichen liegt (Lesen und Schreiben). Weiterhin soll dieses Modul eine Bewusstmachung und Vertiefung grammatischer Problemfelder fördern, die adäquate Anwendung von Hilfsmitteln (Grammatiken, Wörterbücher usw.) trainieren, Sprachbewusstsein und Sprachlernbewusstsein allgemein. (Konsolidierung des Niveaus B1 des Gemeinsamen Europäischen Referenzrahmens für Sprachen)</p>	<p>keine Voraussetzung für die Teilnahme an den Modulprüfungen ist (mit Ausnahme der Vorlesungen) die regelmäßige Teilnahme an den Lehrveranstaltungen. Fehlzeiten dürfen den Umfang von zwei Veranstaltungsterminen nicht überschreiten. Ausnahmeregelungen sind in begründeten Einzelfällen auf Antrag bei den Lehrenden möglich.</p>	<p>TM1: Mündliche Prüfung: Prüfung der mündlichen Kompetenzen: Sprechfertigkeit (ca. 30 Min.) u. Hörfertigkeit (ca. 20 Min.) TM2-TM5: Klausur (90 Min. bzw. 2 x 45 Min.) in Französisch II</p>	<p>7 C 8 SWS TM1: 4-3 C 4 SWS TM2: 3-4 C 4 SWS</p>

Modultitel	Zugangsvoraussetzungen	Prüfungsanforderungen	Voraussetzungen für die Zulassung zur Prüfung (Prüfungsvorleistungen)	Art und Umfang der Prüfungsleistungen	Modulumfang (Credits, SWS)
<p>B.Frz.102 (alt: Modul B2) Basismodul Sprachwissenschaft; Teilmodul Einführung in die französische Sprachwissenschaft (=TM1): PS Einführung in die französische Sprachwissenschaft Teilmodul Grundsatzprobleme und Methoden der französischen Sprachwissenschaft (TM2): PS Thematisches Proseminar) Grundlagen der Sprachgeschichte (=TM2): V Vorlesung zur Sprachgeschichte</p>		<p>TM1: Erarbeitung der grundlegenden Konzepte und Methoden der Sprachwissenschaft. Einführung in das wissenschaftliche Arbeiten. TM2: Erarbeitung eines ausgewählten Themenbereichs unter Anwendung der erworbenen Fertigkeiten. TM 1: <i>Diese Veranstaltung führt in die wichtigsten Grundbegriffe, methodischen Verfahrensweisen und Kernbereiche der französischen Sprachwissenschaft ein. Neben der zentralen Terminologie werden Erkenntnisinteresse und Fragestellungen der sprachwissenschaftlichen Schulen, sowie Anleitungen für die Analyse der Regeln und Strukturen der französischen Standardsprache und ihrer Varietäten vermittelt.</i></p> <p>TM2 <i>In dieser Veranstaltung werden die im ersten Teilmodul erworbenen Kenntnisse um die diachronische Sprachwissenschaft erweitert. Somit wird die Grundlage für die Auseinandersetzung mit diachronen Varietäten in ihrem jeweiligen historischen Kontext geschaffen.</i></p>	<p>keine <i>Voraussetzung für die Teilnahme an den Modulprüfungen ist (mit Ausnahme der Vorlesungen) die regelmäßige Teilnahme an den Lehrveranstaltungen. Fehlzeiten dürfen den Umfang von zwei Veranstaltungsterminen nicht überschreiten. Ausnahmeregelungen sind in begründeten Einzelfällen auf Antrag bei den Lehrenden möglich.</i></p>	<p>TM1: Klausur (90 Min.) TM2: Hausarbeit im Umfang von 12 Seiten Klausur (90 Min.)</p>	<p>7-6 C 4 SWS TM1: 3 C 2 SWS TM2: 4-3 C 2 SWS</p>

Modultitel	Zugangsvoraussetzungen	Prüfungsanforderungen	Voraussetzungen für die Zulassung zur Prüfung (Prüfungsvorleistungen)	Art und Umfang der Prüfungsleistungen	Modulumfang (Credits, SWS)
<p>B.Frz.103 (alt: Modul B3) Basismodul Literaturwissenschaft; Teilmodul Einführung in die französische Literaturwissenschaft (=TM1): PS Einführung in die französische Literaturwissenschaft Teilmodul Grundsatzprobleme und Methoden der französischen Literaturwissenschaft (=TM2): PS Thematisches Proseminar (je nach Angebot im betr. Semester)</p>	<p>??? erfolgreicher Abschluss des Teilmoduls B3a ist Voraussetzung für Teilmodul B3b</p>	<p>TM1: Einführung in die literaturwissenschaftlichen Grundlagen und Arbeitsweisen des Faches (Gegenstand, Erkenntnisziel, Methoden, Terminologie, Hilfsmittel) und Anwendung des Vermittelten unter Anleitung an geeigneten Texten aus verschiedenen Gattungen und Jahrhunderten, die zu einem ersten kontextuell abgesicherten Einblick in die Geschichte der französischen Literatur führen. TM2: Analyse ausgewählter literarischer Texte unter Anwendung der erworbenen Fertigkeiten.</p>	<p>keine Voraussetzung für die Teilnahme an den Modulprüfungen ist (mit Ausnahme der Vorlesungen) die regelmäßige Teilnahme an den Lehrveranstaltungen. Fehlzeiten dürfen den Umfang von zwei Veranstaltungsterminen nicht überschreiten. Ausnahmeregelungen sind in begründeten Einzelfällen auf Antrag bei den Lehrenden möglich.</p>	<p>TM1: Klausur (90 Min.) TM2: Hausarbeit (12-8 Seiten)</p>	<p>7 C 4 SWS TM1: 3 C 2 SWS TM2: 4 C 2 SWS</p>

Modultitel	Zugangsvoraussetzungen	Prüfungsanforderungen	Voraussetzungen für die Zulassung zur Prüfung (Prüfungsvorleistungen)	Art und Umfang der Prüfungsleistungen	Modulumfang (Credits, SWS)
<p>B.Frz.104 (alt: Modul B4) Basismodul Landeswissenschaft: Teilmodul La France actuelle (TM1): PS La France actuelle Teilmodul Grundsatzprobleme und Methoden der französischen Landeswissenschaft (=TM2): UE o. PS weitere Lehrveranstaltung)</p>	<p>Keine</p>	<p>TM1: Erwerb grundlegender Kenntnisse über Wirtschaft, Politik, Gesellschaft und Kultur des heutigen Frankreich und/oder eines französischsprachigen Landes und/oder einer französischsprachigen Region. TM2: Thematische Vertiefung eines Themas aus den unter 1. genannten Bereichen</p>	<p>keine Voraussetzung für die Teilnahme an den Modulprüfungen ist (mit Ausnahme der Vorlesungen) die regelmäßige Teilnahme an den Lehrveranstaltungen. Fehlzeiten dürfen den Umfang von zwei Veranstaltungsterminen nicht überschreiten. Ausnahmeregelungen sind in begründeten Einzelfällen auf Antrag bei den Lehrenden möglich.</p>	<p>TM1: Kurzreferat zu ca. 10 Min. u. ein Prüfungsgespräch von 10 Min. Klausur(90 Min.) TM2: Prüfungsgespräch zu 10 Min. mündl. Prüfung (ca. 15 Min.)</p>	<p>5 C 4 SWS TM1: 3 C 2 SWS TM2: 2 C 2 SWS</p>

Modultitel	Zugangsvoraussetzungen	Prüfungsanforderungen	Voraussetzungen für die Zulassung zur Prüfung (Prüfungsvorleistungen)	Art und Umfang der Prüfungsleistungen	Modulumfang (Credits, SWS)
<p>B.Frz.201 (alt: Modul A1) Aufbaumodul I Sprachpraxis (a) UE Französisch III b) UE Französisch IV)</p>	<p>erfolgreicher Abschluss von Modul B.Frz.101</p>	<p>Dieses Modul fokussiert auf die Fertigkeiten Lesen und Schreiben. Ziel des Moduls ist es, eine solide Rezeptions- und Produktionskompetenz zu entwickeln. Weiterhin zielt dieses Modul auf eine Vertiefung grammatischer Strukturen und Problemfelder, die zu einem besseren metalinguistischen Verständnis der Grammatik führen soll. Die Studierenden sollen in der Lage sein, Informationen und Argumente aus unterschiedlichen Quellen zusammenzuführen und klare, gut strukturierte Texte zu relevanten Themen zu verfassen.</p>	<p>keine Voraussetzung für die Teilnahme an den Modulprüfungen ist (mit Ausnahme der Vorlesungen) die regelmäßige Teilnahme an den Lehrveranstaltungen. Fehlzeiten dürfen den Umfang von zwei Veranstaltungsterminen nicht überschreiten. Ausnahmeregelungen sind in begründeten Einzelfällen auf Antrag bei den Lehrenden möglich.</p>	<p>Klausur (180 Min.)</p>	<p>5 C 4 SWS</p>

Modultitel	Zugangsvoraussetzungen	Prüfungsanforderungen	Voraussetzungen für die Zulassung zur Prüfung (Prüfungsvorleistungen)	Art und Umfang der Prüfungsleistungen	Modulumfang (Credits, SWS)
<p>B.Frz.202 (alt: Modul A2) Aufbaumodul Sprachwissenschaft: Teilmodul Ausgewählte Probleme und Methoden der französischen Sprachwissenschaft I (= TM1): HS Thematisches Hauptseminar (je nach Angebot im betr. Semester) Teilmodul Ausgewählte Probleme und Methoden der französischen Sprachwissenschaft II (= TM2): 1 weitere sprachwissenschaftliche Lehrveranstaltung o. 2 weitere sprachwissenschaftliche LV) S Thematisches Seminar (je nach Angebot im betr. Semester) Teilmodul Ausgewählte Probleme und Methoden der französischen Sprachwissenschaft III (= TM3) weitere sprachwissenschaftliche Lehrveranstaltung</p>	<p>erfolgreicher Abschluss von Modul B.Frz. 102</p>	<p>Für beide Teilmodule: Anwendung und Vertiefung der grundlegenden Konzepte und Methoden der Sprachwissenschaft. Dieses Modul erweitert und vertieft die Kenntnisse der wesentlichen Grundbegriffe und Methoden der französischen Sprachwissenschaft in ausgewählten thematischen Schwerpunkten. Inhaltlich werden grammatische und varietätenlinguistische Themen so bearbeitet, dass die Studierenden befähigt werden zu einer eigenständigen und kritischen Beschreibung und Reflexion der Mechanismen sprachlicher Strukturen und der sie bedingenden Faktoren. Hierbei rückt methodisch die kritische Anwendung der fachwissenschaftlichen Literatur in den Vordergrund.</p>	<p>keine TM2: Referat (30 Min.) Voraussetzung für die Teilnahme an den Modulprüfungen ist (mit Ausnahme der Vorlesungen) die regelmäßige Teilnahme an den Lehrveranstaltungen. Fehlzeiten dürfen den Umfang von zwei Veranstaltungsterminen nicht überschreiten. Ausnahmeregelungen sind in begründeten Einzelfällen auf Antrag bei den Lehrenden möglich.</p>	<p>TM1: Referat (ca. 30 Min., (unbenotet)) u. Hausarbeit im Umfang von 20 Seiten; TM2: Referat zu ca. 15 Min u. Hausarbeit (15 Seiten) TM 3: Protokoll (2 Seiten) oder Kurzreferat (10-15 Min.) oder Klausur (90 Min.) (unbenotet)</p>	<p>10-11 C 4-10 6 SWS TM1 6-3 C 2 SWS TM2 4-6 C 2 –4SWS TM3 2C 2SWS</p>

Modultitel	Zugangsvoraussetzungen	Prüfungsanforderungen	Voraussetzungen für die Zulassung zur Prüfung (Prüfungsvorleistungen)	Art und Umfang der Prüfungsleistungen	Modulumfang (Credits, SWS)
<p>B.Frz.203 (alt: Modul A 3) Aufbaumodul Literaturwissenschaft Teilmodul Ausgewählte Probleme und Methoden der französischen Literaturwissenschaft I (= TM1) HS Thematisches Hauptseminar (je nach Angebot im betr. Semester); Teilmodul Ausgewählte Probleme und Methoden der französischen Literaturwissenschaft II (= TM2) weitere literaturwissenschaftliche Lehrveranstaltung o. 2 weitere literaturwissenschaftliche LV) Teilmodul Ausgewählte Probleme und Methoden der französischen Literaturwissenschaft III (= TM3) weitere literaturwissenschaftliche Lehrveranstaltung</p>	<p>erfolgreicher Abschluss von Modul B.Frz. 103</p>	<p>Für beide Teilmodule: Vertiefung und Verbreiterung der kontextuellen Kenntnis der französischen Literaturgeschichte durch das angeleitete literaturwissenschaftliche Aufarbeiten einer Epoche oder eines Werks mit dem Ziel, durch Erarbeitung des Forschungsstandes und Auseinandersetzung damit eine höhere fachliche Kompetenz in praktischer und theoretischer Hinsicht zu entwickeln. Vertiefung und Erweiterung Kenntnisse zur Literaturgeschichte Frankreichs und französischsprachiger Länder oder Regionen durch angeleitete literaturwissenschaftliche Auseinandersetzung mit einer Epoche, einem Autor oder einem Werk. Begrifflich exakte und methodisch reflektierte Analyse von literarischen Texten sowie audiovisuellen Werken mit dem Ziel der Erfassung und Einordnung in ihren allgemein historischen und gattungsspezifischen Entstehungs- und Wirkungszusammenhang. Auseinandersetzung mit den Thesen und Tendenzen der Forschung. Beschäftigung mit und Einsatz von theoretischen Werken (alle Teilmodule). Eine sprachlich, formal und methodisch den fachlichen Erfordernissen Rechnung tragende Bearbeitung eines angemessenen literaturwissenschaftlichen Themas (Teilmodul 1).</p>	<p>keine TM 1: Referat (30 Min.) Voraussetzung für die Teilnahme an den Modulprüfungen ist (mit Ausnahme der Vorlesungen) die regelmäßige Teilnahme an den Lehrveranstaltungen. Fehlzeiten dürfen den Umfang von zwei Veranstaltungsterminen nicht überschreiten. Ausnahmeregelungen sind in begründeten Einzelfällen auf Antrag bei den Lehrenden möglich.</p>	<p>TM1: Referat zu ca. 30 Min. u. Hausarbeit (20-15 Seiten) TM2: Referat zu ca. 15 Min. und Hausarbeit von 15 Seiten TM 2 und TM 3: Protokoll (2 Seiten) oder Kurzreferat (10-15 Min.) oder Klausur (90 Min.) (unbenotet)</p>	<p>10 C 4-10 6 SWS</p> <p>TM1: 6 C 2 SWS</p> <p>TM2: 2 C 2-4 SWS</p> <p>TM3: 2 C 2 SWS</p>

Modultitel	Zugangsvoraussetzungen	Prüfungsanforderungen	Voraussetzungen für die Zulassung zur Prüfung (Prüfungsvorleistungen)	Art und Umfang der Prüfungsleistungen	Modulumfang (Credits, SWS)
<p>B.Frz.204 (alt: Modul A 4) Aufbaumodul Landeswissenschaft; Teilmodul Ausgewählte Probleme und Methoden der französischen Landeswissenschaft I (= TM1): HS Thematisches Hauptseminar (je nach Angebot im betr. Semester); Teilmodul Ausgewählte Probleme und Methoden der französischen Landeswissenschaft II (= TM2): Vorlesung o. Selbststudieneinheit)</p>	<p>erfolgreicher Abschluss von Modul B.Frz. 104</p>	<p>TM1: Vertiefung der Kenntnisse der Geschichte Frankreich und/oder eines französischsprachigen Landes und/oder einer französischsprachigen Region anhand eines konkreten Beispiels. Fähigkeit historische Forschung kritisch zu beurteilen. Erwerb grundlegender geschichtswissenschaftlicher Kenntnisse. TM2: Vertiefung der Kenntnisse der Geschichte Frankreichs und/oder eines französischsprachigen Landes und/oder einer französischsprachigen Region mittels der Beschäftigung mit einem grundlegenden Thema der Historiographie zu Frankreich und/oder einem französischsprachigen Land und/oder einer französischsprachigen Region.</p>	<p>keine Voraussetzung für die Teilnahme an den Modulprüfungen ist (mit Ausnahme der Vorlesungen) die regelmäßige Teilnahme an den Lehrveranstaltungen. Fehlzeiten dürfen den Umfang von zwei Veranstaltungsterminen nicht überschreiten. Ausnahmeregelungen sind in begründeten Einzelfällen auf Antrag bei den Lehrenden möglich.</p>	<p>TM1: Hausarbeit (20-15 Seiten); TM2: Prüfungsgespräch zu 10 Min. mündliche Prüfung (ca. 15 Min.)</p>	<p>6 C 2-4 SWS TM1: 4 C 2 SWS TM2: 2 C 0-2 SWS</p>

Modultitel	Zugangsvoraussetzungen	Prüfungsanforderungen	Voraussetzungen für die Zulassung zur Prüfung (Prüfungsvorleistungen)	Art und Umfang der Prüfungsleistungen	Modulumfang (Credits, SWS)
<p>B.Frz.205 (alt: Modul A 5) Aufbaumodul II Sprachpraxis: Teilmodul Traduction (= TM1): UE Französisch Va (Übersetzung) Teilmodul Langue et civilisation (=TM2): UE Französisch Va Vb (Langue et civilisation)</p>	<p>erfolgreicher Abschluss von Modul B.Frz.201</p>	<p>Ziel dieses Moduls ist es, die vier Fertigkeiten (Hören, Lesen, Sprechen und Schreiben) – möglichst in Verbindung mit einem landeskundlichen Thema – zu üben und zu einer selbstständigen Sprachverwendung zu gelangen; weiterhin soll dieses Modul Grundlagen der Sprachmittlung vertiefen und eine Sprachbewusstheit bei den Studierenden entwickeln. (GER: B2-C1).</p>	<p>keine Voraussetzung für die Teilnahme an den Modulprüfungen ist (mit Ausnahme der Vorlesungen) die regelmäßige Teilnahme an den Lehrveranstaltungen. Fehlzeiten dürfen den Umfang von zwei Veranstaltungsterminen nicht überschreiten. Ausnahmeregelungen sind in begründeten Einzelfällen auf Antrag bei den Lehrenden möglich.</p>	<p>TM1: Klausur (90 Min.) TM2: Prüfungsgespräch zu 10 Min. Klausurähnliche Hausarbeit (8-10 Seiten) oder Klausur (90 Min.)</p>	<p>6 C 4 SWS TM1: 2 C 2 SWS TM2: 4 C 2 SWS</p>

2. FACHDIDAKTIK/FACHSPEZIFISCHE VERMITTLUNGSKOMPETENZ

Es sind 3 C zu erwerben. Modul B.Frz.105 ist von Studierenden zu belegen, die das lehramtbezogene Profil studieren möchten. Studierende im fachwissenschaftlichen Profil bzw. im Profil „Studium generale“ belegen Modul B.Frz.106.

Modultitel	Zugangsvoraussetzungen	Prüfungsanforderungen	Voraussetzungen für die Zulassung zur Prüfung (Prüfungsvorleistungen)	Art und Umfang der Prüfungsleistungen	Modulumfang (Credits, SWS)
<p>B.Frz.105 (alt: Basismodul Einführung in die Fachdidaktik der romanischen Sprachen) Teilmodul Einführung in die Fachdidaktik Französisch in schulbezogenen Vermittlungszusammenhängen (= TM1) PS Einführung in die Fachdidaktik Französisch in schulbezogenen Vermittlungszusammenhängen; Teilmodul Einführung in fachdidaktische Fragen in nicht-schulbezogenen Vermittlungszusammenhängen (= TM2) PS Einführung in fachdidaktische Fragen in nicht-schulbezogenen Vermittlungszusammenhängen</p>		<p>TM1 Grundlegende Konzepte, Ansätze und Methoden der Fachdidaktik Französisch kennen, berufsbezogene schulische Kontexte, Grundlagen des Fremdsprachenerwerbs, Schwerpunktfragen des Fremdsprachenunterrichts kennen. TM2 Grundlegende Konzepte, Ansätze und Methoden der Fachdidaktik Französisch kennen, berufsbezogene außerschulische Kontexte, Grundlagen des Fremdsprachenerwerbs, Schwerpunktfragen des Fremdsprachenunterrichts kennen.</p>	<p>keine Voraussetzung für die Teilnahme an den Modulprüfungen ist (mit Ausnahme der Vorlesungen) die regelmäßige Teilnahme an den Lehrveranstaltungen. Fehlzeiten dürfen den Umfang von zwei Veranstaltungsterminen nicht überschreiten. Ausnahmeregelungen sind in begründeten Einzelfällen auf Antrag bei den Lehrenden möglich.</p>	<p>TM1: Klausur (90 Min.) TM2: Klausur (90 Min.)</p>	<p>6 C (davon 3 für den Professionalisierungsbereich) 4 SWS TM1: 3 C 2 SWS TM2: 3 C 2 SWS</p>

Modultitel	Zugangsvoraussetzungen	Prüfungsanforderungen	Voraussetzungen für die Zulassung zur Prüfung (Prüfungsvorleistungen)	Art und Umfang der Prüfungsleistungen	Modulumfang (Credits, SWS)
<p>B.Frz.106 (alt: Basismodul Fachspezifische Vermittlungskompetenzen) (PS Einführung in fachdidaktische Fragen in nicht-schulbezogenen Vermittlungszusammenhängen o. UE Grundlagen für Studium u. Beruf (Ringveranstaltung) o. UE Mehrsprachigkeit)</p>	<p>keine</p>	<p>Grundlegende Konzepte, Ansätze u. Methoden der Fachdidaktik Französisch kennen, berufsbezogene außerschulische Kontexte, Grundlagen des Fremdspracherwerbs, Schwerpunktfragen des Fremdsprachenunterrichts kennen o. Basiswissen für Studium und Beruf: Studien- und Prüfungsordnung; Bibliographische Recherche/ Vortragstechniken/ Benutzung von Nachschlagewerken/ Internet/ Fachgeschichte/ Verfassen wissenschaftlicher Arbeiten o. Basiswissen über das Phänomen der Mehrsprachigkeit aus den Perspektiven der diversen romanistischen Fachwissenschaften.</p>	<p>keine Voraussetzung für die Teilnahme an den Modulprüfungen ist (mit Ausnahme der Vorlesungen) die regelmäßige Teilnahme an den Lehrveranstaltungen. Fehlzeiten dürfen den Umfang von zwei Veranstaltungsterminen nicht überschreiten. Ausnahmeregelungen sind in begründeten Einzelfällen auf Antrag bei den Lehrenden möglich.</p>	<p>Modulprüfung: Klausur (90 Min.)</p>	<p>3 C 2 SWS</p>

3. VORAUSSETZUNG FÜR DIE ZULASSUNG ZUR BACHELORARBEIT (gem. § 7 Abs. 1): Die Module ~~B1, B2, B3, B4 und A4~~ B.Frz.101, B.Frz.102, B.Frz.103, B.Frz.104 und B.Frz.201 (31 C) müssen abgeschlossen sein.

**II. PROFESSIONALISIERUNGSBEREICH (~~36 C~~)
OPTIONALBEREICH (ES MÜSSEN MODULE IM UMFANG VON 18 C BELEGT WERDEN.)**

ALLGEMEINE HINWEISE/VORBEMERKUNG: Optionalmodul Wissenschaftsorientiertes Profil o. Profil Studium Generale (18 C) in den nicht-lehramtsbezogenen B.A.

1. Fachwissenschaftliches Profil (18 C)

Modultitel	Zugangsvoraussetzungen	Prüfungsanforderungen	Voraussetzungen für die Zulassung zur Prüfung (Prüfungsvorleistungen)	Art und Umfang der Prüfungsleistung	Modulumfang (Credits, SWS)
B.Frz.206 Optionalmodul Fachwissenschaftliches Profil (Teilmodul 1 Ausgewählte Probleme und Methoden der Sprachwissenschaft, Literaturwissenschaft und Landeswissenschaft I: HS Thematisches Hauptseminar (je nach Angebot im betr. Semester) Sprachwissenschaft o. Literaturwissenschaft o. Landeswissenschaft Teilmodul 2 Ausgewählte Probleme und Methoden der Sprachwissenschaft, Literaturwissenschaft und Landeswissen-	erfolgreicher Abschluss aller Basismodule der jeweiligen B.A.-Fächer	Vertiefung der fachwissenschaftlichen Kenntnisse anhand spezifischer Gegenstandsbereiche. (Vgl. auch Aufbaumodule A2-A4 der sprachbezogenen Studiengänge)	keine	Teilmodul 1: Referat zu 30 Min. u. Hausarbeit im Umfang von 20 Seiten Teilmodul 2: Referat zu 30 Min. u. Hausarbeit im Umfang von 20 Seiten Teilmodul 3: Referat zu 30 Min. u. Hausarbeit im Umfang von 20 Seiten	18-C 6-SWS Teilmodul 1: 6-C 2-SWS Teilmodul 2: 6-C 2-SWS Teilmodul 3: 6-C 2-SWS

<p>schaft II: HS Thematisches Hauptseminar (je nach Angebot im betr. Semester) Sprachwissenschaft o. Literaturwissenschaft o. Landeswissenschaft Teilmodul 3 Ausgewählte Probleme und Methoden der Sprachwissenschaft, Literaturwissenschaft und Landeswissenschaft schaft III: HS Thematisches Hauptseminar (je nach Angebot im betr. Semester) Sprachwissenschaft o. Literaturwissenschaft o. Landeswissenschaft</p>					
--	--	--	--	--	--

Modultitel	Zugangsvoraussetzungen	Prüfungsanforderungen	Voraussetzungen für die Zulassung zur Prüfung (Prüfungsvorleistungen)	Art und Umfang der Prüfungsleistungen	Modulumfang (Credits, SWS)
<p>B.Frz.206 Fachwissenschaftliches Profil I: HS Thematisches Hauptseminar (je nach Angebot im betr. Semester) Sprachwissenschaft oder Literaturwissenschaft oder Landeswissenschaft</p>	<p>Erfolgreicher Abschluss aller Basismodule (B.Frz.101-104)</p>	<p>Sprachwissenschaft: Erweiterung und Vertiefung der Kenntnisse der wesentlichen Grundbegriffe und Methoden der französischen Sprachwissenschaft in ausgewählten thematischen Schwerpunkten. Befähigung der Studierenden zu einer eigenständigen und kritischen Beschreibung und Reflexion der Mechanismen sprachlicher Strukturen und der sie bedingenden Faktoren im Hinblick auf grammatische und varietätenlinguistische Thematiken. Anwendung der fachwissenschaftlichen Literatur in den Vordergrund.</p> <p>Literaturwissenschaft: Vertiefung und Erweiterung Kenntnisse zur Literaturgeschichte Frankreichs und französischsprachiger Länder oder Regionen durch angeleitete literaturwissenschaftliche Auseinandersetzung mit einer Epoche, einem Autor oder einem Werk. Begrifflich exakte und methodisch reflektierte Analyse von literarischen Texten sowie audiovisuellen Werken mit dem Ziel der Erfassung und Einordnung in ihren allgemein historischen und gattungsspezifischen Entstehungs- und Wirkungszusammenhang. Auseinandersetzung mit den Thesen und Tendenzen der Forschung. Beschäftigung mit und Einsatz von theoretischen Werken (alle Teilmodule).</p> <p>Landeswissenschaft: Vertiefung der Kenntnisse der Geschichte Frankreichs und/oder eines französischsprachigen Landes und/oder einer französischsprachigen Region anhand eines konkreten Beispiels. Fähigkeit historische Forschung kritisch zu beurteilen. Erwerb grundlegender geschichtswissenschaftlicher Kenntnisse.</p>	<p>Referat (ca. 30 Min.) Voraussetzung für die Teilnahme an den Modulprüfungen ist (mit Ausnahme der Vorlesungen) die regelmäßige Teilnahme an den Lehrveranstaltungen. Fehlzeiten dürfen den Umfang von zwei Veranstaltungsterminen nicht überschreiten. Ausnahmeregelungen sind in begründeten Einzelfällen auf Antrag bei den Lehrenden möglich.</p>	<p>Hausarbeit (15 Seiten)</p>	<p>6 C 2 SWS</p>

Modultitel	Zugangsvoraussetzungen	Prüfungsanforderungen	Voraussetzungen für die Zulassung zur Prüfung (Prüfungsvorleistungen)	Art und Umfang der Prüfungsleistungen	Modulumfang (Credits, SWS)
<p>B.Frz.207 Fachwissenschaftliches Profil II: HS Thematisches Hauptseminar (je nach Angebot im betr. Semester) Sprachwissenschaft oder Literaturwissenschaft oder Landeswissenschaft</p>	<p>Erfolgreicher Abschluss aller Basismodule (B.Frz.101-104)</p>	<p>Sprachwissenschaft: Erweiterung und Vertiefung der Kenntnisse der wesentlichen Grundbegriffe und Methoden der französischen Sprachwissenschaft in ausgewählten thematischen Schwerpunkten. Befähigung der Studierenden zu einer eigenständigen und kritischen Beschreibung und Reflexion der Mechanismen sprachlicher Strukturen und der sie bedingenden Faktoren im Hinblick auf grammatische und varietätenlinguistische Thematiken. Anwendung der fachwissenschaftlichen Literatur in den Vordergrund.</p> <p>Literaturwissenschaft: Vertiefung und Erweiterung Kenntnisse zur Literaturgeschichte Frankreichs und französischsprachiger Länder oder Regionen durch angeleitete literaturwissenschaftliche Auseinandersetzung mit einer Epoche, einem Autor oder einem Werk. Begrifflich exakte und methodisch reflektierte Analyse von literarischen Texten sowie audiovisuellen Werken mit dem Ziel der Erfassung und Einordnung in ihren allgemein historischen und gattungsspezifischen Entstehungs- und Wirkungszusammenhang. Auseinandersetzung mit den Thesen und Tendenzen der Forschung. Beschäftigung mit und Einsatz von theoretischen Werken.</p> <p>Landeswissenschaft: Vertiefung der Kenntnisse der Geschichte Frankreichs und/oder eines französischsprachigen Landes und/oder einer französischsprachigen Region anhand eines konkreten Beispiels. Fähigkeit historische Forschung kritisch zu beurteilen. Erwerb grundlegender geschichtswissenschaftlicher Kenntnisse.</p>	<p>Referat (ca. 30 Min.) Voraussetzung für die Teilnahme an den Modulprüfungen ist (mit Ausnahme der Vorlesungen) die regelmäßige Teilnahme an den Lehrveranstaltungen. Fehlzeiten dürfen den Umfang von zwei Veranstaltungsterminen nicht überschreiten. Ausnahmeregelungen sind in begründeten Einzelfällen auf Antrag bei den Lehrenden möglich.</p>	<p>Hausarbeit (15 Seiten)</p>	<p>6 C 2 SWS</p>

Modultitel	Zugangsvoraussetzungen	Prüfungsanforderungen	Voraussetzungen für die Zulassung zur Prüfung (Prüfungsvorleistungen)	Art und Umfang der Prüfungsleistungen	Modulumfang (Credits, SWS)
<p>B.Frz.208 Fachwissenschaftliches Profil III: HS Thematisches Hauptseminar (je nach Angebot im betr. Semester) Sprachwissenschaft oder Literaturwissenschaft oder Landeswissenschaft</p>	<p>Erfolgreicher Abschluss aller Basismodule (B.Frz.101-104)</p>	<p>Sprachwissenschaft: Erweiterung und Vertiefung der Kenntnisse der wesentlichen Grundbegriffe und Methoden der französischen Sprachwissenschaft in ausgewählten thematischen Schwerpunkten. Befähigung der Studierenden zu einer eigenständigen und kritischen Beschreibung und Reflexion der Mechanismen sprachlicher Strukturen und der sie bedingenden Faktoren im Hinblick auf grammatische und varietätenlinguistische Thematiken. Anwendung der fachwissenschaftlichen Literatur in den Vordergrund.</p> <p>Literaturwissenschaft: Vertiefung und Erweiterung Kenntnisse zur Literaturgeschichte Frankreichs und französischsprachiger Länder oder Regionen durch angeleitete literaturwissenschaftliche Auseinandersetzung mit einer Epoche, einem Autor oder einem Werk. Begrifflich exakte und methodisch reflektierte Analyse von literarischen Texten sowie audiovisuellen Werken mit dem Ziel der Erfassung und Einordnung in ihren allgemein historischen und gattungsspezifischen Entstehungs- und Wirkungszusammenhang. Auseinandersetzung mit den Thesen und Tendenzen der Forschung. Beschäftigung mit und Einsatz von theoretischen Werken.</p> <p>Landeswissenschaft: Vertiefung der Kenntnisse der Geschichte Frankreichs und/oder eines französischsprachigen Landes und/oder einer französischsprachigen Region anhand eines konkreten Beispiels. Fähigkeit historische Forschung kritisch zu beurteilen. Erwerb grundlegender geschichtswissenschaftlicher Kenntnisse.</p>	<p>Referat (ca. 30 Min.) Voraussetzung für die Teilnahme an den Modulprüfungen ist (mit Ausnahme der Vorlesungen) die regelmäßige Teilnahme an den Lehrveranstaltungen. Fehlzeiten dürfen den Umfang von zwei Veranstaltungsterminen nicht überschreiten. Ausnahmeregelungen sind in begründeten Einzelfällen auf Antrag bei den Lehrenden möglich.</p>	<p>Hausarbeit (15 Seiten)</p>	<p>6 C 2 SWS</p>

2. SCHLÜSSELKOMPETENZ (ALLE PROFILE)

Modultitel	Zugangsvoraussetzungen	Prüfungsanforderungen	Voraussetzungen für die Zulassung zur Prüfung (Prüfungsvorleistungen)	Art und Umfang der Prüfungsleistungen	Modulumfang (Credits, SWS)
<p>B.Frz.301 Studienrelevanter Auslandsaufenthalt TM 1 „Studienrelevanter Auslandsaufenthalt“ TM 2 „Nachbereitung des Auslandsaufenthalts“</p>		<p><i>Vertiefung und Erprobung der erworbenen Kenntnisse über Wirtschaft, Politik, Gesellschaft und Kultur des Ziellandes/der Zielregion; Reflexion über die einzelnen Prozesse des Spracherwerbs (Erwartungen, Lernschwierigkeiten bzw. Lernstrategien, usw.), die im Zielland stattgefunden haben; Reflexion über die Prozesse des Fremdverstehens und die eigene interkulturelle Kompetenz.</i></p>	<p><i>TM 2: mind. 12 Wochen studienrelevanter Auslandsaufenthalt</i></p>	<p><i>TM 1: Portfolio (ca. 5 Seiten)</i> <i>TM2: Präsentation des Portfolios (ca. 15 Min.) (unbenotet)</i></p>	<p>10 C 1 SWS TM 1:8 C TM 2: 2 C/1 SWS</p>
<p>B.Lat.12</p>		<p><i>Erwerb von Grundkenntnissen in der lateinischen Grammatik und im Bereich des Grundwortschatzes.</i> <i>Erwerb einer metasprachlichen Kompetenz anhand einer flektierenden Sprache.</i></p>		<p><i>Klausur (90 Min.)</i></p>	<p>6 C 80 h</p>

Artikel 2

Die fachspezifischen Bestimmungen für das Fach Italienisch/Italianistik werden wie folgt geändert:

FACHSPEZIFISCHE BESTIMMUNGEN – FACH ITALIENISCH / ITALIANISTIK

A) ALLGEMEINE HINWEISE/ VORBEMERKUNG:

- **Voraussetzung für die Teilnahme an den Modulprüfungen ist (mit Ausnahme der Vorlesungen) die regelmäßige Teilnahme an den Lehrveranstaltungen. Fehlzeiten dürfen den Umfang von zwei Veranstaltungsterminen nicht überschreiten. Ausnahmeregelungen sind in begründeten Einzelfällen auf Antrag bei den Lehrenden möglich.**
- ~~Kerncurricula (63 C) für die polyvalenten B.A.-Fächer~~
- ~~Modul Fachspezifische Vermittlungskompetenzen für den nicht-lehramtsbezogenen B.A.~~
- ~~Kerncurricula (66 C) für das B.A.-Fach Romanistik~~
- ~~Optionalmodul Fachwissenschaftliches Profil (18 C) in den nicht-lehramtsbezogenen Studiengängen~~
- Die Erstreckung der Module über zwei Semester ist nur in den Basismodulen und in den Aufbaumodulen Sprachpraxis obligatorisch. Die fachwissenschaftlichen Aufbaumodule können auch in einem Semester absolviert werden.
- ~~B.A.-Fach Italienisch/Italianistik:~~
 1. ~~Kerncurriculum 63 C~~
 2. ~~B.A.-Fach Italienisch: Modul Fachdidaktik (6 C, davon 3 C im Professionalisierungsbereich)~~

Oder:

 1. ~~B.A.-Fach Italianistik: Modul Fachspezifische Vermittlungskompetenz (3 C)~~
- **Fachspezifische Prüfungsformen: Protokoll (schriftliche Zusammenfassung einer Seminarsitzung, 2 Seiten); Portfolio (Reflexion des Lernprozesses anhand einer sukzessiv entstehenden Arbeitsmappe); Kurzreferat (kurze Präsentation abgegrenzter Themenbereiche, 10-15 Min.); Sprachkompetenzprüfung (kombinierte schriftliche und mündliche Prüfung der vier sprachlichen Fertigkeiten Schreiben, Sprechen, Lese- und Hörverständnis, ca. 150 Min.).**

B) Für das Fach Italienisch/Italianistik sind Pflichtmodule im Umfang von insgesamt 66 Credits erfolgreich zu absolvieren, darunter 63 Credits aus dem Bereich Spanisch/Hispanistik (I.1.) und 3 Credits aus dem Bereich Fachdidaktik/fachspezifische Vermittlungskompetenz (I.2.). Im Profil Lehramt sind die 3 Credits aus dem Bereich Fachdidaktik/fachspezifische Vermittlungskompetenz (nicht-schulbezogene Vermittlungszusammenhänge) zusammen mit der Fachdidaktik (schulbezogene Vermittlungszusammenhänge – 3 Credits für den Professionalisierungsbereich) im Rahmen des Moduls B.It.105 zu erwerben.

Ferner kann das Fachwissenschaftliche Profil absolviert werden, wobei 18 Credits zu erwerben sind (II.1.) Schließlich können für den Bereich Schlüsselkompetenzen bis zu 16 C erworben werden (II.2.).

I. Kerncurriculum (66 C):

1. Im Fach Italienisch/Italianistik müssen im fachwissenschaftlichen Curriculum (Sprachpraxis, Sprachwissenschaft, Literaturwissenschaft, Landeswissenschaft) 63 Credits durch erfolgreiche Absolvierung der nachfolgenden Module erbracht werden:

**PFLICHTMODULE: (~~63 C + 3 C nicht-schulbezogene Vermittlungskompetenz~~)
KERNCURRICULUM (63 C)**

Modultitel	Zugangsvoraussetzungen	Prüfungsanforderungen	Voraussetzungen für die Zulassung zur Prüfung (Prüfungsvorleistungen)	Art und Umfang der Prüfungsleistungen	Modulumfang (Credits, SWS)
<p>B.It.101 (alt: Modul B1) Orientierungsmodul Basismodul Sprachpraxis Teilmodul Corso Base (= TM1): UE Corso Base Teilmodul Corso Medio (= TM2): UE Corso Medio)</p>		<p>Teilmodul B1 Corso Base Durch dieses Teilmodul werden Sprachkompetenzen vermittelt, die dem Niveau A2 des Gemeinsamen Europäischen Referenzrahmens entsprechen. Die Studierenden sind in der Lage, die meisten sprachlichen Situationen, denen man auf Reisen im Sprachgebiet begegnet, zu bewältigen. Sie können mit einfachen Mitteln die eigene Herkunft und Ausbildung, die direkte Umgebung und Dinge im Zusammenhang mit unmittelbaren Bedürfnissen beschreiben. Schwerpunkt dieses Kurses bilden die Fertigkeiten Hören und Sprechen in der kommunikativen Interaktion.</p> <p>Teilmodul B1 Corso Medio Durch dieses Teilmodul können die Studierenden das Niveau B1 des Gemeinsamen Europäischen Referenzrahmens erreichen. Sie können einfache bis mittelschwere literarische bzw. journalistische Texte verstehen und schriftlich bzw. mündlich zusammenfassen. Sie können sich über vertraute Themen und Interessengebiete äußern, über Erfahrungen und Ereignisse berichten, Hoffnungen und Ziele beschreiben und dazu kurze Begründungen geben. Der Schwerpunkt liegt auf den rezeptiven Fertigkeiten, insbesondere auf dem Leseverstehen).</p>	<p>keine Voraussetzung für die Teilnahme an den Modulprüfungen ist (mit Ausnahme der Vorlesungen) die regelmäßige Teilnahme an den Lehrveranstaltungen. Fehlzeiten dürfen den Umfang von zwei Veranstaltungsterminen nicht überschreiten. Ausnahmeregelungen sind in begründeten Einzelfällen auf Antrag bei den Lehrenden möglich</p>	<p>TM1: Klausur zu 120 Min. u. Hörverstehensprüfung zu 30 Min. zu 30 Min. Sprachkompetenzprüfung (ca. 150 Min.) TM2: Klausur (120 Min.) u. mündliche Prüfung (ca. 30 Min.)</p>	<p>9 C 10 SWS</p> <p>TM1: 5 C 6 SWS</p> <p>TM2: Corso Medio: 4 C 4 SWS</p>

Modultitel	Zugangsvoraussetzungen	Prüfungsanforderungen	Voraussetzungen für die Zulassung zur Prüfung (Prüfungsvorleistungen)	Art und Umfang der Prüfungsleistungen	Modulumfang (Credits, SWS)
<p>B.It.102 (alt: Modul B2) Basismodul Sprachwissenschaft Teilmodul Einführung in die italienische Sprachwissenschaft (= TM1): PS Einführung in die italienische Sprachwissenschaft Teilmodul Grundsatzprobleme und Methoden der italienischen Sprachwissenschaft (=TM2): PS Thematisches Proseminar) Grundlagen der Sprachgeschichte (=TM2): V Vorlesung zur Sprachgeschichte</p>		<p>TM1 Erarbeitung der grundlegenden Konzepte und Methoden der Sprachwissenschaft. Einführung in das wissenschaftliche Arbeiten. TM2 Erarbeitung eines ausgewählten Themenbereichs unter Anwendung der erworbenen Fertigkeiten. TM 1 <i>Diese Veranstaltung führt in die wichtigsten Grundbegriffe, methodischen Verfahrensweisen und Kernbereiche der italienischen Sprachwissenschaft ein. Neben der zentralen Terminologie werden Erkenntnisinteresse und Fragestellungen der sprachwissenschaftlichen Schulen, sowie Anleitungen für die Analyse der Regeln und Strukturen der italienischen Standardsprache und ihrer Varietäten vermittelt.</i> TM2 <i>In dieser Veranstaltung werden die im ersten Teilmodul erworbenen Kenntnisse um die der diachronischen Sprachwissenschaft erweitert. Somit wird die Grundlage für die Auseinandersetzung mit diachronen Varietäten in ihrem jeweiligen historischen Kontext geschaffen.</i></p>	<p>keine <i>Voraussetzung für die Teilnahme an den Modulprüfungen ist (mit Ausnahme der Vorlesungen) die regelmäßige Teilnahme an den Lehrveranstaltungen. Fehlzeiten dürfen den Umfang von zwei Veranstaltungsterminen nicht überschreiten. Ausnahmeregelungen sind in begründeten Einzelfällen auf Antrag bei den Lehrenden möglich</i></p>	<p>TM1: Klausur (90 Min.) TM2: Hausarbeit im Umfang von 12 Seiten <i>Klausur (90 Min.)</i></p>	<p>7-6 C 4 SWS TM1: 3 C 2 SWS TM2: 4-3 C 2 SWS</p>

Modultitel	Zugangsvoraussetzungen	Prüfungsanforderungen	Voraussetzungen für die Zulassung zur Prüfung (Prüfungsvorleistungen)	Art und Umfang der Prüfungsleistungen	Modulumfang (Credits, SWS)
<p>B.It.103 (alt: Modul B3) Basismodul Literaturwissenschaft Teilmodul B3 Einführung in die italienische Literaturwissenschaft (= TM1): PS Einführung in die italienische Literaturwissenschaft Teilmodul B3 Grundsatzprobleme und Methoden der italienischen Literaturwissenschaft (= TM2): PS Thematisches Proseminar (je nach Angebot im betr. Semester)</p>		<p>TM1 Einführung in die literaturwissenschaftlichen Grundlagen und Arbeitsweisen des Faches (Gegenstand, Erkenntnisziel, Methoden, Terminologie, Hilfsmittel) und Anwendung des Vermittelten unter Anleitung an geeigneten Texten aus verschiedenen Gattungen und Jahrhunderten, die zu einem ersten kontextuell abgesicherten Einblick in die Geschichte der italienischen Literatur führen. TM2 Analyse ausgewählter literarischer Texte unter Anwendung der erworbenen Fertigkeiten.</p>	<p>keine Voraussetzung für die Teilnahme an den Modulprüfungen ist (mit Ausnahme der Vorlesungen) die regelmäßige Teilnahme an den Lehrveranstaltungen. Fehlzeiten dürfen den Umfang von zwei Veranstaltungsterminen nicht überschreiten. Ausnahmeregelungen sind in begründeten Einzelfällen auf Antrag bei den Lehrenden möglich</p>	<p>TM1: Klausur zu 90 Min. TM2: Hausarbeit (4-8 Seiten)</p>	<p>7 C 4 SWS TM1: 3 C 2 SWS TM2: 4 C 2 SWS</p>
<p>Modul B4 Teilmodul B4 Corso Avanzato (=TM1): UE Corso Avanzato Teilmodul B4 Fondamenti di storia dell'Italia (=TM2): Fondamenti di storia dell'Italia</p>	<p>erfolgreicher Abschluss des Basismoduls B1 Sprachpraxis</p>	<p>TM1 Die in Modul B1 erworbenen Sprachkompetenzen werden erweitert und vertieft. Im Corso Avanzato werden komplexere Aspekte der Grammatik behandelt (z.B. Konjunktiv und Indirekte Rede). Darüber hinaus wird der Wortschatz durch Zeitungslektüre und gezielte Vokabelübungen erweitert und gefestigt. Bei Abschluss dieses Moduls sind die Studierenden in der Lage, sich zu einem breiten Themenspektrum klar und detailliert auszudrücken, einen Standpunkt zu der aktuellen Frage zu erläutern und die Vor- und Nachteile verschiedener Möglichkeiten anzugeben (Kompetenzstufe GER B2). TM2 Die LV Fondamenti di storia dell'Italia ermöglicht den Erwerb grundlegender Kenntnisse über die Geschichte Italiens.</p>	<p>keine</p>	<p>TM1: Klausur zu 120 Min. TM2: Klausur zu 120 Min. u. mündliche Prüfung zu 30 Min.</p>	<p>6 C 6 SWS TM1: 3 C 4 SWS TM2: 3 C 2 SWS</p>

Modultitel	Zugangsvoraussetzungen	Prüfungsanforderungen	Voraussetzungen für die Zulassung zur Prüfung (Prüfungsvorleistungen)	Art und Umfang der Prüfungsleistungen	Modulumfang (Credits, SWS)
<p>B.It.104 (alt: Modul B4: Basismodul Landeswissenschaften) Grundlagen der Geschichte Italiens</p>	<p>erfolgreicher Abschluss von Modul B.It.101</p>	<p><i>Die LV Grundlagen der Geschichte Italiens ermöglicht den Erwerb grundlegender Kenntnisse über die Geschichte Italiens. Ziel dieses Moduls ist es, die sich seit dem Mittelalter abzeichnende Entwicklung Italiens zur Integration unterschiedlichen kulturellen Erbes (byzantinischen, arabischen, normannischen, spanischen und französischen Ursprungs) aufzuzeigen. Die im Jahre 1870 vollendete nationale Einheit Italiens wird als Resultat dieser Entwicklung und zugleich als Basis für die Anforderungen der heutigen multikulturellen und multi-religiösen Gesellschaft betrachtet. Die aus diesem Blickwinkel gewonnenen Geschichtskennntnisse vermitteln die Kompetenz des Verstehens und kritischen Beleuchtens der intrinsischen Vielfalt der italienischen Gesellschaft und ihres Kulturlebens in diachroner und synchroner Perspektive. In der Abschlussklausur werden sowohl die Kenntnisse der wichtigsten Epochen der italienischen Geschichte als auch die Fähigkeit überprüft, diese für das Verstehen der gegenwärtigen politischen und sozialen Situation heranzuziehen.</i></p>	<p><i>Voraussetzung für die Teilnahme an den Modulprüfungen ist (mit Ausnahme der Vorlesungen) die regelmäßige Teilnahme an den Lehrveranstaltungen. Fehlzeiten dürfen den Umfang von zwei Veranstaltungsterminen nicht überschreiten. Ausnahmeregelungen sind in begründeten Einzelfällen auf Antrag bei den Lehrenden möglich</i></p>	<p><i>Klausur (120 Min.)</i></p>	<p>3 C 2 SWS</p>

Modultitel	Zugangsvoraussetzungen	Prüfungsanforderungen	Voraussetzungen für die Zulassung zur Prüfung (Prüfungsvorleistungen)	Art und Umfang der Prüfungsleistungen	Modulumfang (Credits, SWS)
<p>B.It.201 (alt: Modul A1) Aufbaumodul I Sprachpraxis (selbstständige Sprachverwendung) Corso Avanzato (=TM 1) Hörverstehen (= TM 2)</p>	<p>erfolgreicher Abschluss von Modul B.It. 101 und Modul B.It. 104</p>	<p>Festigung der in den Basismodulen erworbenen Sprachkompetenzen. In der Übung-Preparazione A (Grammatica e traduzione) werden u.a. durch gezielte Übersetzungsübungen wichtige Sprachkontraste analysiert und dadurch komplexe Themen der Grammatik wiederholt. Durch die Selbststudieneinheit erweitern die Studierenden ihre Sprachkompetenz in der Fertigkeit des Hörverstehens. Dieses Aufbaumodul bewegt sich in der Kompetenzstufe C1.</p> <p><i>Die in Modul B1 erworbenen Sprachkompetenzen werden erweitert und vertieft. Im Corso Avanzato werden komplexere Aspekte der Grammatik behandelt (z.B. Konjunktiv und Indirekte Rede). Darüber hinaus wird der Wortschatz durch Zeitungslektüre und gezielte Vokabelübungen erweitert und gefestigt. Bei Abschluss dieses Moduls sind die Studierenden in der Lage, sich zu einem breiten Themenspektrum klar und detailliert auszudrücken, einen Standpunkt zu der aktuellen Frage zu erläutern und die Vor- und Nachteile verschiedener Möglichkeiten anzugeben (Kompetenzstufe GER B2).</i></p> <p><i>Durch die Selbststudieneinheit erweitern die Studierenden ihre Sprachkompetenz in der Fertigkeit des Hörverstehens.</i></p>	<p>keine Voraussetzung für die Teilnahme an den Modulprüfungen ist (mit Ausnahme der Vorlesungen) die regelmäßige Teilnahme an den Lehrveranstaltungen. Fehlzeiten dürfen den Umfang von zwei Veranstaltungsterminen nicht überschreiten. Ausnahmeregelungen sind in begründeten Einzelfällen auf Antrag bei den Lehrenden möglich</p>	<p>Modulprüfung: Klausur zu 120 Min. u. Hörverstehensprüfung zu 45 Min. TM 1: Klausur (120 Min.) TM 2: Klausur (60 Min., unbenotet)</p>	<p>6 C 2-4 SWS</p>

Modultitel	Zugangsvoraussetzungen	Prüfungsanforderungen	Voraussetzungen für die Zulassung zur Prüfung (Prüfungsvorleistungen)	Art und Umfang der Prüfungsleistungen	Modulumfang (Credits, SWS)
<p>B.It.202 (alt: Modul A2) Aufbaumodul Sprachwissenschaft: Teilmodul Ausgewählte Probleme und Methoden der italienischen Sprachwissenschaft I (= TM1): HS Thematisches Hauptseminar (je nach Angebot im betr. Semester) Teilmodul Ausgewählte Probleme und Methoden der italienischen Sprachwissenschaft II (= TM2): 4 o. 2 weitere Lehrveranstaltungen S Thematisches Seminar (je nach Angebot im betr. Semester)</p>	<p>Erfolgreicher Abschluss von Modul B.It.102</p>	<p>Für beide Teilmodule Anwendung und Vertiefung der grundlegenden Konzepte und Methoden der Sprachwissenschaft. Dieses Modul erweitert und vertieft die Kenntnisse der wesentlichen Grundbegriffe und Methoden der italienischen Sprachwissenschaft in ausgewählten thematischen Schwerpunkten. Inhaltlich werden grammatische und varietätenlinguistische Thematiken so bearbeitet, dass die Studierenden befähigt werden zu einer eigenständigen und kritischen Beschreibung und Reflexion der Mechanismen sprachlicher Strukturen und der sie bedingenden Faktoren. Hierbei rückt methodisch die kritische Anwendung der fachwissenschaftlichen Literatur in den Vordergrund.</p>	<p>keine TM2: Referat (ca. 30 Min.) Voraussetzung für die Teilnahme an den Modulprüfungen ist (mit Ausnahme der Vorlesungen) die regelmäßige Teilnahme an den Lehrveranstaltungen. Fehlzeiten dürfen den Umfang von zwei Veranstaltungsterminen nicht überschreiten. Ausnahmeregelungen sind in begründeten Einzelfällen auf Antrag bei den Lehrenden möglich</p>	<p>TM1: Referat (ca. 30 Min., (unbenotet)) u. Hausarbeit im Umfang von 20 Seiten TM2 Referat (ca. 15 Min.), Hausarbeit (15 Seiten)</p>	<p>8-9 C 4 SWS TM1 6-3 C 2 SWS TM2 2-6 C 2-4 SWS</p>

Modultitel	Zugangsvoraussetzungen	Prüfungsanforderungen	Voraussetzungen für die Zulassung zur Prüfung (Prüfungsvorleistungen)	Art und Umfang der Prüfungsleistungen	Modulumfang (Credits, SWS)
<p>B.It.203 (alt: Modul A3) Aufbaumodul Teilmodul Ausgewählte Probleme und Methoden der italienischen Literaturwissenschaft I (= TM1) HS Thematisches Hauptseminar (je nach Angebot im betr. Semester) Teilmodul Ausgewählte Probleme und Methoden der italienischen Literaturwissenschaft II (= TM2) 4 o. 2 Weitere literaturwissenschaftliche Lehrveranstaltung</p>	<p>erfolgreicher Abschluss von Modul B.It. 103</p>	<p>Für beide Teilmodule Vertiefung und Verbreiterung der kontextuellen Kenntnis der italienischen Literaturgeschichte durch das angeleitete literaturwissenschaftliche Aufarbeiten einer Epoche oder eines Werks mit dem Ziel, durch Erarbeitung des Forschungsstandes und Auseinandersetzung damit eine höhere fachliche Kompetenz in praktischer und theoretischer Hinsicht zu entwickeln. Alle Teilmodule: Vertiefung und Erweiterung der Kenntnisse zur Literaturgeschichte Italiens und italienischsprachiger Regionen durch die angeleitete literaturwissenschaftliche Auseinandersetzung mit einer Epoche oder einem Oeuvre. Begrifflich exakte und methodisch reflektierte Analyse von literarischen Texten sowie audiovisuellen Werken. Anleitung zur Einbettung von literarischen Werken in den jeweiligen politischen, sozialgeschichtlichen und kulturhistorischen Zusammenhang. Auseinandersetzung mit den Thesen und Tendenzen der Forschung. Kenntnis von theoretischen Werken. Zusätzlich in Teilmodul 1: Sprachlich präzise und methodisch saubere schriftliche Darstellung eines gewählten literaturwissenschaftlichen Themas.</p>	<p>keine Voraussetzung für die Teilnahme an den Modulprüfungen ist (mit Ausnahme der Vorlesungen) die regelmäßige Teilnahme an den Lehrveranstaltungen. Fehlzeiten dürfen den Umfang von zwei Veranstaltungsterminen nicht überschreiten. Ausnahmeregelungen sind in begründeten Einzelfällen auf Antrag bei den Lehrenden möglich</p>	<p>TM1: Referat zu 30 Min. u. Hausarbeit (20 15 Seiten) TM2: Referat (15 Min.), Hausarbeit (15 Seiten) Protokoll (2 Seiten) oder Kurzreferat (10-15 Min.) oder Klausur (90 Min.) (unbenotet)</p>	<p>8 C 4-6 SWS TM1 6 C 2 SWS TM2 2 C 2-4 SWS</p>

Modultitel	Zugangsvoraussetzungen	Prüfungsanforderungen	Voraussetzungen für die Zulassung zur Prüfung (Prüfungsvorleistungen)	Art und Umfang der Prüfungsleistungen	Modulumfang (Credits, SWS)
<p>B.It.204 (alt: Modul A4) Aufbaumodul Landeswissenschaft (a) UE Civiltà Italiana (b) Selbststudieneinheit</p>	<p>erfolgreicher Abschluss von Modul B.It.104</p>	<p>Vertiefung der in den Basismodulen erworbenen landeswissenschaftlichen Grundkenntnisse durch die Beschäftigung mit einem speziellen, in jedem Semester variierenden Thema. In der LV <i>Civiltà Italiana</i> wird als Unterrichts- und Arbeitssprache ausschließlich Italienisch verwendet, die Quellen bzw. Sekundärliteratur sind ebenfalls auf Italienisch. Die zu leistende Selbststudieneinheit hängt mit dem jeweiligen Thema aus <i>Civiltà Italiana</i> zusammen und bietet den Studierenden die Gelegenheit, durch eigene Recherchen einen Aspekt des behandelten Themas zu vertiefen. Die Gegenstände der Independent Studies können je nach Interesse und curricularen Schwerpunkten in Rücksprache mit den Lehrenden gewählt werden.</p>	<p>keine Voraussetzung für die Teilnahme an den Modulprüfungen ist (mit Ausnahme der Vorlesungen) die regelmäßige Teilnahme an den Lehrveranstaltungen. Fehlzeiten dürfen den Umfang von zwei Veranstaltungsterminen nicht überschreiten. Ausnahmeregelungen sind in begründeten Einzelfällen auf Antrag bei den Lehrenden möglich</p>	<p>Modulprüfung: Hausarbeit auf Italienisch im Umfang von 10 Seiten u. mündliche Prüfung zu 30 Min. Mündliche Prüfung (ca. 30 Min.)</p>	<p>7 C 4-2 SWS</p>
<p>Modul A5 Aufbaumodul II Sprachpraxis (selbstständige Sprachverwendung): mündlicher und schriftlicher Ausdruck (a) UE Preparazione B b) weitere sprachpraktische bzw. kulturwissenschaftliche LV)</p>	<p>erfolgreicher Abschluss des Aufbaumoduls I A1 Sprachpraxis</p>	<p>In diesem Modul liegt der Schwerpunkt auf dem mündlichen und schriftlichen Ausdruck: unter der Leitung und Moderation der Lehrenden simulieren die Studierenden Diskussionsrunden bzw. Talk Shows und debattieren über aktuelle italienische oder internationale politische und gesellschaftliche Ereignisse, fertigen dazu kurze Aufsätze an, erarbeiten „tavole lessicali specifiche“ mit dem im Unterricht verwendeten Fachvokabular. Die Studierenden wählen nach Rücksprache mit der Modulverantwortlichen aus dem Lehrangebot der philosophischen Fakultät eine beliebige LV mit italianistischem Schwerpunkt. In der mündlichen Prüfung sollen u.a. die Themen dieser LV ausführlich vorgestellt werden.</p>	<p>keine</p>	<p>Modulprüfung: Klausur zu 120 Min. u. mündliche Prüfung zu 30 Min.</p>	<p>5 C 4 SWS</p>

Modultitel	Zugangsvoraussetzungen	Prüfungsanforderungen	Voraussetzungen für die Zulassung zur Prüfung (Prüfungsvorleistungen)	Art und Umfang der Prüfungsleistungen	Modulumfang (Credits, SWS)
<p>B.It.205 (alt: Modul A5) Aufbaumodul II Sprachpraxis (selbstständige Sprachverwendung): Teilmodul Preparazione A (= TM1): UE Preparazione A Teilmodul Preparazione B (= TM2): UE Preparazione B Teilmodul Italienische Kultur (=TM3): Sprachpraktische bzw. kulturwissenschaftliche LV</p>	<p>erfolgreicher Abschluss Von Modul B.It.201</p>	<p><i>Festigung der in den Basismodulen erworbenen Sprachkompetenzen. In der Übung Preparazione A (Grammatica e traduzione) werden u.a. durch gezielte Übersetzungsübungen wichtige Sprachkontraste analysiert und dadurch komplexe Themen der Grammatik wiederholt. In der Übung Preparazione B liegt der Schwerpunkt auf dem mündlichen und schriftlichen Ausdruck: Unter der Leitung und Moderation der Lehrenden simulieren die Studierenden Diskussionsrunden bzw. Talk-Shows und debattieren über aktuelle italienische oder internationale politische und gesellschaftliche Ereignisse, fertigen dazu kurze Aufsätze an, erarbeiten „tavole lessicali specifiche“ mit dem im Unterricht verwendeten Fachvokabular. Für (c) wählen die Studierenden nach Rücksprache mit der Modulverantwortlichen aus dem Lehrangebot der philosophischen Fakultät eine beliebige LV mit italianistischem Schwerpunkt. In der mündlichen Prüfung sollen u.a. die Themen dieser LV ausführlich vorgestellt werden. Dieses Aufbaumodul bewegt sich in der Kompetenzstufe C1.</i></p>	<p><i>Voraussetzung für die Teilnahme an den Modulprüfungen ist (mit Ausnahme der Vorlesungen) die regelmäßige Teilnahme an den Lehrveranstaltungen. Fehlzeiten dürfen den Umfang von zwei Veranstaltungsterminen nicht überschreiten. Ausnahmeregelungen sind in begründeten Einzelfällen auf Antrag bei den Lehrenden möglich</i></p>	<p>TM1: Klausur (120 Min.)</p> <p>TM2: Klausur (120 Min.)</p> <p>TM3: Mündliche Prüfung (ca. 30 Min.)</p>	<p>8 C 6 SWS</p> <p>TM1: 3 C 2 SWS TM2: 3 C 2 SWS</p> <p>TM 3: 2 C 2 SWS</p>

2. FACHDIDAKTIK/FACHSPEZIFISCHE VERMITTLUNGSKOMPETENZ

Es sind 3 C zu erwerben. Modul B.It.105 ist von Studierenden zu belegen, die das lehramtbezogene Profil studieren möchten. Studierende im fachwissenschaftlichen Profil bzw. im Profil „Studium generale“ belegen Modul B.It.106.

Modultitel	Zugangsvoraussetzungen	Prüfungsanforderungen	Voraussetzungen für die Zulassung zur Prüfung (Prüfungsvorleistungen)	Art und Umfang der Prüfungsleistungen	Modulumfang (Credits, SWS)
<p>B.It.105 (alt: Basismodul Einführung in die Fachdidaktik der romanischen Sprachen) Teilmodul Einführung in die Fachdidaktik Italienisch in schulbezogenen Vermittlungszusammenhängen (= TM1) PS Einführung in die Fachdidaktik Italienisch in schulbezogenen Vermittlungszusammenhängen; Teilmodul Einführung in fachdidaktische Fragen in nicht-schulbezogenen Vermittlungszusammenhängen (= TM2) PS Einführung in fachdidaktische Fragen in nicht-schulbezogenen Vermittlungszusammenhängen</p>		<p>TM1 Grundlegende Konzepte, Ansätze und Methoden der Fachdidaktik Italienisch kennen, berufsbezogene schulische Kontexte, Grundlagen des Fremdsprachenerwerbs, Schwerpunktfragen des Fremdsprachenunterrichts kennen. TM2 Grundlegende Konzepte, Ansätze und Methoden der Fachdidaktik Italienisch kennen, berufsbezogene außerschulische Kontexte, Grundlagen des Fremdsprachenerwerbs, Schwerpunktfragen des Fremdsprachenunterrichts kennen.</p>	<p>keine Regelmäßige aktive Teilnahme</p>	<p>TM1: Klausur (90 Min.) TM2: Klausur (90 Min.)</p>	<p>6 C (davon 3 für den Professionalisierungsbereich) 4 SWS TM1: 3 C 2 SWS TM2: 3 C 2 SWS</p>

Modultitel	Zugangsvoraussetzungen	Prüfungsanforderungen	Voraussetzungen für die Zulassung zur Prüfung (Prüfungsvorleistungen)	Art und Umfang der Prüfungsleistungen	Modulumfang (Credits, SWS)
<p>B.It.106 Basismodul Fachspezifische Vermittlungskompetenzen (PS Einführung in fachdidaktische Fragen in nichtschulbezogenen Vermittlungszusammenhängen o. UE Grundlagen für Studium u. Beruf (Ringveranstaltung) o. UE Mehrsprachigkeit)</p>	<p>Keine</p>	<p>Grundlegende Konzepte, Ansätze u. Methoden der Fachdidaktik Italienisch kennen, berufsbezogene außerschulische Kontexte, Grundlagen des Fremdspracherwerbs, Schwerpunktfragen des Fremdsprachenunterrichts kennen o. Basiswissen für Studium und Beruf: Studien- und Prüfungsordnung; Bibliographische Recherche/ Vortragstechniken/ Benutzung von Nachschlagewerken/ Internet/ Fachgeschichte/ Verfassen wissenschaftlicher Arbeiten o. Basiswissen über das Phänomen der Mehrsprachigkeit aus den Perspektiven der diversen romanistischen Fachwissenschaften.</p>	<p>keine Voraussetzung für die Teilnahme an den Modulprüfungen ist (mit Ausnahme der Vorlesungen) die regelmäßige Teilnahme an den Lehrveranstaltungen. Fehlzeiten dürfen den Umfang von zwei Veranstaltungsterminen nicht überschreiten. Ausnahmeregelungen sind in begründeten Einzelfällen auf Antrag bei den Lehrenden möglich</p>	<p>Klausur (90 Min.)</p>	<p>3 C 2 SWS</p>

3. VORAUSSETZUNG FÜR DIE ZULASSUNG ZUR BACHELORARBEIT (gem. § 7 Abs. 1): Die Module ~~B1, B2, B3, B4~~ und ~~A1~~ B.It. 101, B.It.102, B:it.103, B.It.104 und B.It.201 (35 C) müssen abgeschlossen sein.

4. LEHRAMTBEZOGENES PROFIL:

~~Wahlpflichtmodul (6 C, davon 3 C schulische und 3 C außerschulische Vermittlungskompetenz)~~

II. PROFESSIONALISIERUNGSBEREICH

1. Fachwissenschaftliches Profil (18 C)

Modultitel	Zugangsvoraussetzungen	Prüfungsanforderungen	Voraussetzungen für die Zulassung zur Prüfung (Prüfungsvorleistungen)	Art und Umfang der Prüfungsleistungen	Modulumfang (Credits, SWS)
<p>Optionalmodul Fachwissenschaftliches Profil (Teilmodul 1 Ausgewählte Probleme und Methoden der Sprachwissenschaft, Literaturwissenschaft und Landeswissenschaft I: HS Thematisches Hauptseminar (je nach Angebot im betr. Semester) Sprachwissenschaft o. Literaturwissenschaft o. Landeswissenschaft Teilmodul 2 Ausgewählte Probleme und Methoden der Sprachwissenschaft, Literaturwissenschaft und Landeswissenschaft II: HS Thematisches Hauptseminar (je nach Angebot im betr. Semester) Sprachwissenschaft o. Literaturwissenschaft o. Landeswissenschaft Teilmodul 3 Ausgewählte Probleme und Methoden der Sprachwissenschaft, Literaturwissenschaft und Landeswissenschaft III: HS Thematisches Hauptseminar (je nach Angebot im betr. Semester) Sprachwissenschaft o. Literaturwissenschaft o. Landeswissenschaft)</p>	<p>erfolgreicher Abschluss aller Basismodule der jeweiligen B.A.-Fächer</p>	<p>Vertiefung der fachwissenschaftlichen Kenntnisse anhand spezifischer Gegenstandsbereiche. (Vgl. auch Aufbaumodule A2-A4 der sprachenbezogenen Studiengänge)</p>	<p>keine</p>	<p>Teilmodul 1: Referat zu 30 Min. u. Hausarbeit im Umfang von 20 Seiten Teilmodul 2: Referat zu 30 Min. u. Hausarbeit im Umfang von 20 Seiten Teilmodul 3: Referat zu 30 Min. u. Hausarbeit im Umfang von 20 Seiten</p>	<p>18-C 6-SWS Teilmodul 1: 6-C 2-SWS Teilmodul 2: 6-C 2-SWS Teilmodul 3: 6-C 2-SWS</p>

Modultitel	Zugangsvoraussetzungen	Prüfungsanforderungen	Voraussetzungen für die Zulassung zur Prüfung (Prüfungsvorleistungen)	Art und Umfang der Prüfungsleistungen	Modulumfang (Credits, SWS)
<p>B.It.206 Fachwissenschaftliches Profil I: HS Thematisches Hauptseminar (je nach Angebot im betr. Semester) Sprachwissenschaft oder Literaturwissenschaft oder Landeswissenschaft</p>	<p>erfolgreicher Abschluss aller Basismodule (B.It.101-104)</p>	<p>Sprachwissenschaft: Erweiterung und Vertiefung der Kenntnisse der wesentlichen Grundbegriffe und Methoden der italienischen Sprachwissenschaft in ausgewählten thematischen Schwerpunkten. Befähigung zu einer eigenständigen und kritischen Beschreibung und Reflexion der Mechanismen sprachlicher Strukturen und der sie bedingenden Faktoren anhand grammatischer und varietätenlinguistischer Thematiken. Kritische Anwendung der fachwissenschaftlichen Literatur in den Vordergrund.</p> <p>Literaturwissenschaft: Vertiefung und Erweiterung der Kenntnisse zur Literaturgeschichte Italiens und italienischsprachiger Regionen durch die angeleitete literaturwissenschaftliche Auseinandersetzung mit einer Epoche oder einem Oeuvre. Begrifflich exakte und methodisch reflektierte Analyse von literarischen Texten sowie audiovisuellen Werken. Anleitung zur Einbettung von literarischen Werken in den jeweiligen politischen, sozialgeschichtlichen und kulturhistorischen Zusammenhang. Auseinandersetzung mit den Thesen und Tendenzen der Forschung. Kenntnis von theoretischen Werken</p> <p>Landeswissenschaft: Vertiefung und Erweiterung der Kenntnisse zu Italien und zu den italienischsprachigen Regionen.</p>	<p>Voraussetzung für die Teilnahme an den Modulprüfungen ist (mit Ausnahme der Vorlesungen) die regelmäßige Teilnahme an den Lehrveranstaltungen. Fehlzeiten dürfen den Umfang von zwei Veranstaltungsterminen nicht überschreiten. Ausnahmeregelungen sind in begründeten Einzelfällen auf Antrag bei den Lehrenden möglich</p>	<p>Hausarbeit (15 Seiten)</p>	<p>6 C 2 SWS</p>

Modultitel	Zugangsvoraussetzungen	Prüfungsanforderungen	Voraussetzungen für die Zulassung zur Prüfung (Prüfungsvorleistungen)	Art und Umfang der Prüfungsleistungen	Modulumfang (Credits, SWS)
<p>B.It.207 Fachwissenschaftliches Profil II: HS Thematisches Hauptseminar (je nach Angebot im betr. Semester) Sprachwissenschaft oder Literaturwissenschaft oder Landeswissenschaft</p>	<p>erfolgreicher Abschluss aller Basismodule (B.It.101-104)</p>	<p>Sprachwissenschaft: Erweiterung und Vertiefung der Kenntnisse der wesentlichen Grundbegriffe und Methoden der italienischen Sprachwissenschaft in ausgewählten thematischen Schwerpunkten. Befähigung zu einer eigenständigen und kritischen Beschreibung und Reflexion der Mechanismen sprachlicher Strukturen und der sie bedingenden Faktoren anhand grammatischer und varietätenlinguistischer Thematiken. Kritische Anwendung der fachwissenschaftlichen Literatur in den Vordergrund.</p> <p>Literaturwissenschaft: Vertiefung und Erweiterung der Kenntnisse zur Literaturgeschichte Italiens und italienischsprachiger Regionen durch die angeleitete literaturwissenschaftliche Auseinandersetzung mit einer Epoche oder einem Oeuvre. Begrifflich exakte und methodisch reflektierte Analyse von literarischen Texten sowie audiovisuellen Werken. Anleitung zur Einbettung von literarischen Werken in den jeweiligen politischen, sozialgeschichtlichen und kulturhistorischen Zusammenhang. Auseinandersetzung mit den Thesen und Tendenzen der Forschung. Kenntnis von theoretischen Werken</p> <p>Landeswissenschaft: Vertiefung und Erweiterung der Kenntnisse zu Italien und zu den italienischsprachigen Regionen.</p>	<p>Referat (ca. 30 Min.) Voraussetzung für die Teilnahme an den Modulprüfungen ist (mit Ausnahme der Vorlesungen) die regelmäßige Teilnahme an den Lehrveranstaltungen. Fehlzeiten dürfen den Umfang von zwei Veranstaltungsterminen nicht überschreiten. Ausnahmeregelungen sind in begründeten Einzelfällen auf Antrag bei den Lehrenden möglich</p>	<p>Referat (Hausarbeit (15 Seiten))</p>	<p>6 C 2 SWS</p>

Modultitel	Zugangsvoraussetzungen	Prüfungsanforderungen	Voraussetzungen für die Zulassung zur Prüfung (Prüfungsvorleistungen)	Art und Umfang der Prüfungsleistungen	Modulumfang (Credits, SWS)
<p>B.It.208 Fachwissenschaftliches Profil III: HS Thematisches Hauptseminar (je nach Angebot im betr. Semester) Sprachwissenschaft oder Literaturwissenschaft oder Landeswissenschaft</p>	<p>erfolgreicher Abschluss aller Basismodule (B.It.101-104)</p>	<p>Sprachwissenschaft: Erweiterung und Vertiefung der Kenntnisse der wesentlichen Grundbegriffe und Methoden der italienischen Sprachwissenschaft in ausgewählten thematischen Schwerpunkten. Befähigung zu einer eigenständigen und kritischen Beschreibung und Reflexion der Mechanismen sprachlicher Strukturen und der sie bedingenden Faktoren anhand grammatischer und varietätenlinguistischer Thematiken. Kritische Anwendung der fachwissenschaftlichen Literatur in den Vordergrund.</p> <p>Literaturwissenschaft: Vertiefung und Erweiterung der Kenntnisse zur Literaturgeschichte Italiens und italienischsprachiger Regionen durch die angeleitete literaturwissenschaftliche Auseinandersetzung mit einer Epoche oder einem Oeuvre. Begrifflich exakte und methodisch reflektierte Analyse von literarischen Texten sowie audiovisuellen Werken. Anleitung zur Einbettung von literarischen Werken in den jeweiligen politischen, sozialgeschichtlichen und kulturhistorischen Zusammenhang. Auseinandersetzung mit den Thesen und Tendenzen der Forschung. Kenntnis von theoretischen Werken</p> <p>Landeswissenschaft: Vertiefung und Erweiterung der Kenntnisse zu Italien und zu den italienischsprachigen Regionen.</p>	<p>Referat (ca. 30 Min.) Voraussetzung für die Teilnahme an den Modulprüfungen ist (mit Ausnahme der Vorlesungen) die regelmäßige Teilnahme an den Lehrveranstaltungen. Fehlzeiten dürfen den Umfang von zwei Veranstaltungsterminen nicht überschreiten. Ausnahmeregelungen sind in begründeten Einzelfällen auf Antrag bei den Lehrenden möglich</p>	<p>Hausarbeit (15 Seiten)</p>	<p>6 C 2 SWS</p>

Bereich ~~Berufsqualifizierung~~

Modulangebot: ~~Italiano per scopi professionali~~

Credits: 18

Zusammensetzung: Modul B1, B2 (+ Selbststudieneinheit „Hörverstehen“) und eine fachsprachliche LV aus dem Studiengang BA Italienisch/Italianistik

B1	Basismodul Sprachpraxis	G	SWS
	UE Corso Base	5	6
	UE Corso Medio	4	4
	Summe	9	10

B2	Basismodul Sprache und Fachsprache	G	SWS
	UE Corso Avanzato	3	4
	Selbststudieneinheit „Hörverstehen“	3	-
	Wahlweise eine LV in den folgenden Fachsprachen, je nach Studienschwerpunkt UE Fachsprache Wirtschaft/Jura/Tourismus (Introduzione alla lingua giuridica, economica e del turismo) UE Fachsprache Kunstgeschichte/Kulturmanagement (Introduzione alla lingua della storia dell'arte/PR cultura)	3	2
	Summe	9	2

Bereich ~~Schlüsselqualifikationen~~

Modulangebot: ~~Lingua e cultura italiana~~

Credits: 18

Dauer: mind. 3 Semestern

Zusammensetzung: Modul B1, B4 (+ Selbststudieneinheit „Hörverstehen“) aus dem Studiengang Italienisch/Italianistik

B1	Basismodul Sprachpraxis	G	SWS
	UE Corso Base	5	6
	UE Corso Medio	4	4
	Summe	9	10

B2	Basismodul Sprache und Landeswissenschaft	G	SWS
	UE Corso Avanzato	3	4
	Selbststudieneinheit „Hörverstehen“	3	-
	Fondamenti di storia dell'Italia	3	2
	Summe	9	2

2. SCHLÜSSELKOMPETENZ (ALLE PROFILE)

Modultitel	Zugangsvoraussetzungen	Prüfungsanforderungen	Voraussetzungen für die Zulassung zur Prüfung (Prüfungsvorleistungen)	Art und Umfang der Prüfungsleistungen	Modulumfang (Credits, SWS)
B.It.301 Studienrelevanter Auslandsaufenthalt TM 1 „Studienrelevanter Auslandsaufenthalt“ TM 2 „Nachbereitung des Auslandsaufenthalts“		Vertiefung und Erprobung der erworbenen Kenntnisse über Wirtschaft, Politik, Gesellschaft und Kultur des Ziellandes/der Zielregion; Reflexion über die einzelnen Prozesse des Spracherwerbs (Erwartungen, Lernschwierigkeiten bzw. Lernstrategien, usw.), die im Zielland stattgefunden haben; Reflexion über die Prozesse des Fremdverstehens und die eigene interkulturelle Kompetenz.	TM 2: mind. 12 Wochen studienrelevanter Auslandsaufenthalt	TM 1: Portfolio (ca. 5 Seiten) TM2: Präsentation des Portfolios (15 Min.) (unbenotet)	10 C 1 SWS TM 1: 8 C TM 2: 2 C/1 SWS
B.Lat.12		Erwerb von Grundkenntnissen in der lateinischen Grammatik und im Bereich des Grundwortschatzes. Erwerb einer metasprachlichen Kompetenz anhand einer flektierenden Sprache.		Klausur (90 Min.)	6 C 80 h

Artikel 3

Die Änderung tritt am Tag nach ihrer Bekanntmachung in den Amtlichen Mitteilungen der Georg-August-Universität Göttingen in Kraft.

Fakultätsübergreifende Satzungen:

Nach Beschluss des Fakultätsrats der Philosophischen Fakultät vom 19.12.2007 und nach Stellungnahme des Senats vom 09.01.2008 hat das Präsidium am 13.02.2008 die zweite Änderung der Studienordnung für den 2-Fächer-Bachelorstudiengang an der Georg-August-Universität Göttingen in der Fassung der Bekanntmachung vom 11.10.2006 (Amtliche Mitteilungen Nr. 31/2006 S. 3507), zuletzt geändert nach Beschluss des Präsidiums vom 12.09.2007 (Amtliche Mitteilungen Nr. 23/2007 S. 1865), beschlossen (§ 44 Abs. 1 Satz 2 NHG in der Fassung der Bekanntmachung vom 26.02.2007 (Nds. GVBl. S. 69), geändert durch Artikel 3 des Gesetzes vom 13.09.2007 (Nds. GVBl. S. 444); § 41 Abs. 2 Satz 2 NHG; § 37 Abs. 1 Satz 3 NHG)).

Die Änderungen werden nachfolgend bekannt gemacht:

Artikel 1

Die fachspezifischen Bestimmungen für das Fach Französisch/Galloromanistik werden wie folgt geändert:

**Fachspezifische Bestimmungen –
Fach Französisch / Galloromanistik****1. Fachspezifische Studienziele (§ 2 Abs. 5)**

Absolventinnen und Absolventen der lehramtsbezogenen Bachelor-Studienfachs Französisch/Galloromanistik sollen die Fähigkeit zum selbständigen wissenschaftlichen Arbeiten erwerben. Sie sollen die erworbenen sprachlichen Ausdrucksmittel der jeweiligen Fremdsprache sowohl im mündlichen als auch im schriftlichen Bereich differenziert und korrekt anwenden können, umfangreiche und fundierte Kenntnisse über die Sprache, die Literatur sowie über die wirtschaftlichen, politischen, gesellschaftlichen, kulturellen und historischen Gegebenheiten des Landes oder der Region, in der die jeweilige Sprache gesprochen wird, erlangen und diese mit Hilfe wissenschaftlicher Methoden beschreiben und anwenden können. Ferner sollen sie grundlegendes Wissen über den Fremdspracherwerb und den Fremdsprachenunterricht der betreffenden Sprache erwerben.

Absolventinnen und Absolventen des nicht-lehramtsbezogenen Bachelor-Studienfachs Französisch/Galloromanistik sollen darüber hinaus Basiswissen für Studium und Beruf in außerschulischen Zusammenhängen erlangen, wie z.B. zur bibliographischen Recherche, zum Verfassen wissenschaftlicher Arbeiten oder zu Phänomenen der Mehrsprachigkeit.

2. ~~Empfohlene Vorkenntnisse (§ 3) Zugangsvoraussetzungen~~

Die Regelung über Vorkenntnisse im Fach Französisch ist in der „Ordnung über die Zugangsvoraussetzungen für die Studienfächer Französisch und Spanisch des 2-Fächer-Bachelorstudiengangs und des Masterstudiengangs Romanische Philologie“ enthalten (siehe Amtliche Mitteilungen der Georg-August-Universität Göttingen vom 02.03.2006/Nr. 2, hier Anlage A).

3. Fachspezifische Prüfungsformen

Zusätzlich zu den in der Allgemeinen Prüfungsordnung für Bachelor- und Masterstudiengänge aufgeführten Prüfungsformen können Modul- und Teilmodulprüfungen wie folgt ausgestaltet sein:

- Portfolio: Reflexion des Lernprozesses anhand einer sukzessiv entstehenden Arbeitsmappe***
- Protokoll: schriftliche Zusammenfassung einer Seminarsitzung***
- Kurzreferat: kurze Präsentation abgegrenzter Themenbereiche (10-15 Min.).***

4. ~~3. Voraussetzungen für die Zulassung zur Bachelorarbeit (§ 11)~~

Für die Zulassung zur Bachelorarbeit müssen die Module ~~B1, B2, B3, B4 und A1~~ ***B.Frz.101, B.Frz.102, B.Frz.103, B.Frz.104 und B.Frz.201*** (31 C) abgeschlossen sein. ***Die Bachelorarbeit muss in Sprach-, Literatur- oder Landeswissenschaft absolviert werden. Die Bachelorarbeit kann nicht in Sprachpraxis oder Fachdidaktik geschrieben werden.***

5. Auslandsaufenthalt

Ein Fremdsprachenstudium soll zur gründlichen Kenntnis der Lebensbedingungen in den Regionen der Zielsprache führen. Für den Erwerb dieser Interkulturellen Kompetenz ist ein Auslandsaufenthalt praktisch unabdingbar.

Im Rahmen des BA-Studiums wird das Modul „Studienrelevanter Auslandsaufenthalt“ als Schlüsselkompetenz-Modul zu 10 C angeboten.

Der studienrelevante Auslandsaufenthalt kann aus einem Auslandsstudium bestehen, das vorzugsweise im fünften Semester erfolgen sollte. Die während des Auslandsstudiums erworbenen Credits können zusätzlich in den jeweiligen fachwissenschaftlichen Modulen angerechnet werden, sofern die Studien- und Prüfungsleistungen mit den Anforderungen der jeweiligen Studiengänge kompatibel sind.

Vor dem Studium erfolgte Auslandsaufenthalte können – ohne Erwerb von Credits – auf Antrag anerkannt werden, sofern sie das Kriterium der Studienrelevanz erfüllen.

Für die Zulassung zum Master of Education ist ein dreimonatiger studienrelevanter Auslandsaufenthalt obligatorisch. Bei der Wahl zweier moderner Fremdsprachen muss der Aufenthalt nur für eine Sprache nachgewiesen werden.

Den Studierenden des nicht-lehramtsbezogenen BA wird die Absolvierung des Moduls „Studienrelevanter Auslandsaufenthalt“ dringend empfohlen. Ebenso empfiehlt sich die Absolvierung des Moduls für Studierende eines lehramtsbezogenen BA, auch wenn der Auslandsaufenthalt bereits für das andere Fach nachgewiesen wird.

6. Lateinkenntnisse

Ein Nachweis über Latein-Grundkenntnisse ist Zugangsvoraussetzung für die konsekutiven Master-Studiengänge Galloromanistik, Romanistik und Master of Education Französisch; die Absolvierung bereits während des BA-Studiums wird dringend empfohlen und kann im Professionalisierungsbereich eingebracht werden.

7. Regelmäßige Teilnahme

Voraussetzung für die Teilnahme an den Modulprüfungen ist (mit Ausnahme der Vorlesungen) die regelmäßige Teilnahme an den Lehrveranstaltungen. Fehlzeiten dürfen den Umfang von zwei Veranstaltungsterminen nicht überschreiten. Ausnahmeregelungen sind in begründeten Einzelfällen auf Antrag bei den Lehrenden möglich.

8. Modulübersicht:

Kerncurriculum

B.Frz.101	Basismodul Sprachpraxis	C	SWS
TM 1	UE Französisch I	4 3	4
TM 2	UE Französisch II	3 4	4
	Summe	7	8

B.Frz.102	Basismodul Sprachwissenschaft	C	SWS
TM 1	PS Einführung in die franz. Sprachwissenschaft	3	2
TM 2	Vorlesung zur Sprachgeschichte Thematisches PS	4 3	2
	Summe	7 6	4

B.Frz.103	Basismodul Literaturwissenschaft	C	SWS
TM 1	PS Einführung in die franz. Literaturwissenschaft	3	2
TM 2	Thematisches PS	4	2
	Summe	7	4

B.Frz.104	Basismodul Landeswissenschaft	C	SWS
TM 1	Proseminar	3	2
TM 2	Weitere LV zu 2 C	2	2
	Summe	5	4

B.Frz.201	Aufbaumodul I Sprachpraxis	C	SWS
	UE Französisch III	3	2
	UE Französisch IV	2	2
	Summe	5	4

B.Frz.202	Aufbaumodul Sprachwissenschaft	C	SWS
TM 1	Hauptseminar	6 3	2
TM 2	Seminar Weitere LV à 4 C oder 2 LV à 2 C	4 6	2 -4
TM 3	Weitere LV zu 2 C	2	2
	Summe	10 11	4 6

B.Frz.203	Aufbaumodul Literaturwissenschaft	C	SWS
TM 1	Hauptseminar	6	2
TM 2	Weitere LV à 4 C oder 2 LV à 2 C zu 2 C	4 2	2 -4
TM 3	Weitere LV zu 2 C	2	2
	Summe	10	4 6

B.Frz.204	Aufbaumodul Landeswissenschaft	C	SWS
TM 1	Hauptseminar	4	2
TM 2	Vorlesung oder Selbststudieneinheit	2	0-2
	Summe	6	2 4

B.Frz.205	Aufbaumodul II Sprachpraxis	C	SWS
TM 1	UE Französisch V a) Traduction	2	2
TM 2	UE Französisch V b) Langue et civilisation	4	2
	Summe	6	4

Fachdidaktik/Fachspezifische Vermittlungskompetenz

Modul B.Frz.105 ist von Studierenden zu belegen, die das lehramtbezogene Profil studieren möchten. Studierende im fachwissenschaftlichen Profil bzw. im Profil „Studium generale“ belegen Modul B.Frz.106.

B.Frz.105	Basismodul Einführung in die Fachdidaktik der romanischen Sprachen	C	SWS
TM 1	PS Einführung in die Fachdidaktik Französisch in schulbezogenen Vermittlungszusammenhängen	3	2
TM 2	PS Einführung in fachdidaktische Fragen Französisch in nicht-schulbezogenen Vermittlungszusammenhängen	3	2
	Summe	6	4

oder

B.Frz.106	Basismodul Fachspezifische Vermittlungskompetenz	C	SWS
	PS Einführung in fachdidaktische Fragen in nicht-schulbezogenen Vermittlungszusammenhängen oder UE Grundlagen für Studium und Beruf oder UE Mehrsprachigkeit	3	2
	Summe	3	2

Fachwissenschaftliches Profil

B.Frz.206	Fachwissenschaftliches Profil I	C	SWS
	Hauptseminar Sprach-, Literatur- oder Landeswiss.	6	2
	Summe	6	2

B.Frz.207	Fachwissenschaftliches Profil II	C	SWS
	Hauptseminar Sprach-, Literatur- oder Landeswiss.	6	2
	Summe	6	2

B.Frz.208	Fachwissenschaftliches Profil III	C	SWS
	Hauptseminar Sprach-, Literatur- oder Landeswiss.	6	2
	Summe	6	2

Schlüsselkompetenzen

B.Frz.301	Studienrelevanter Auslandsaufenthalt	C	SWS
	Auslandsaufenthalt	8	
	Kolloquium	2	1
	Summe	10	1

B.Lat.12	Grundkenntnisse Latein	C	SWS
	UE	6	80 h
	Summe	6	80 h

9. 5. Ausführliche Modulbeschreibungen

9.1. Kerncurriculum

<p>Georg-August-Universität Göttingen 2-Fächer-Bachelorstudiengang Fach Französisch/Galloromanistik</p> <p>B.Frz.101 (alt: Modul B1) Basismodul Sprachpraxis/Orientierungsmodul</p>																							
<p>Lernziele, Kompetenzen, Prüfungsanforderungen</p> <p>Ziel dieses Moduls ist es, die vier Fertigkeiten (Hören, Lesen, Sprechen und Schreiben) – möglichst in Verbindung mit einem Thema – zu üben und grundlegende Rezeptions- und Produktionskompetenzen zu entwickeln, wobei im Teilmodul 1 der Schwerpunkt auf dem Mündlichen (Hören und Sprechen) und im Teilmodul 2 der Schwerpunkt auf dem Schriftlichen liegt (Lesen und Schreiben);</p> <p>Weiterhin soll dieses Modul eine Bewusstmachung und Vertiefung grammatischer Problemfelder fördern, die adäquate Anwendung von Hilfsmitteln (Grammatiken, Wörterbücher usw.) trainieren, Sprachbewusstsein und Sprachlernbewusstsein allgemein.</p> <p>(Konsolidierung des Niveaus B1 des Gemeinsamen Europäischen Referenzrahmens für Sprachen)</p>	<p>Credits/SWS insgesamt</p> <p>7 Credits 8 SWS</p>																						
<p>Teilmodule: Lehrveranstaltungen und Prüfungen</p> <p>Teilmodul Französisch I (TM 1)</p> <table border="1"> <tr> <td>UE Französisch I Bernard, Dumont, Martinez, Trésorier und Lehrbeauftragte</td> <td>4-3 Credits</td> </tr> <tr> <td>Teilmodulprüfung: Mündliche Prüfung (Sprech- und Hörfertigkeit) (ca. 30 + ca. 20 Min.)</td> <td>4 SWS</td> </tr> </table> <p>Teilmodul Französisch II (TM 2)</p> <table border="1"> <tr> <td>UE Französisch II Bernard, Dumont, Martinez, Trésorier und Lehrbeauftragte</td> <td>3-4 Credits</td> </tr> <tr> <td>Prüfungsvorleistung: Regelmäßige aktive Teilnahme</td> <td>4 SWS</td> </tr> <tr> <td>Teilmodulprüfung: Klausur (90 Min.) oder Teilmodul Französisch II a und II b</td> <td></td> </tr> <tr> <td>UE Französisch II a) + UE Französisch II b) Bernard, Dumont, Martinez, Trésorier und Lehrbeauftragte</td> <td></td> </tr> <tr> <td>Prüfungsvorleistung: Regelmäßige aktive Teilnahme</td> <td></td> </tr> <tr> <td>Teilmodulprüfung: Klausur 2 x 45 Min. oder Teilmodul Französisch II a und II c</td> <td></td> </tr> <tr> <td>UE Französisch II a) + UE Französisch II c) Bernard, Dumont, Martinez, Trésorier und Lehrbeauftragte</td> <td></td> </tr> <tr> <td>Prüfungsvorleistung: Regelmäßige aktive Teilnahme</td> <td></td> </tr> <tr> <td>Teilmodulprüfung: Klausur 2 x 45 Min. oder Teilmodul Französisch II b und II c</td> <td></td> </tr> </table>	UE Französisch I Bernard, Dumont, Martinez, Trésorier und Lehrbeauftragte	4-3 Credits	Teilmodulprüfung: Mündliche Prüfung (Sprech- und Hörfertigkeit) (ca. 30 + ca. 20 Min.)	4 SWS	UE Französisch II Bernard, Dumont, Martinez, Trésorier und Lehrbeauftragte	3-4 Credits	Prüfungsvorleistung: Regelmäßige aktive Teilnahme	4 SWS	Teilmodulprüfung: Klausur (90 Min.) oder Teilmodul Französisch II a und II b		UE Französisch II a) + UE Französisch II b) Bernard, Dumont, Martinez, Trésorier und Lehrbeauftragte		Prüfungsvorleistung: Regelmäßige aktive Teilnahme		Teilmodulprüfung: Klausur 2 x 45 Min. oder Teilmodul Französisch II a und II c		UE Französisch II a) + UE Französisch II c) Bernard, Dumont, Martinez, Trésorier und Lehrbeauftragte		Prüfungsvorleistung: Regelmäßige aktive Teilnahme		Teilmodulprüfung: Klausur 2 x 45 Min. oder Teilmodul Französisch II b und II c		<p>Credits/SWS Einzel</p>
UE Französisch I Bernard, Dumont, Martinez, Trésorier und Lehrbeauftragte	4-3 Credits																						
Teilmodulprüfung: Mündliche Prüfung (Sprech- und Hörfertigkeit) (ca. 30 + ca. 20 Min.)	4 SWS																						
UE Französisch II Bernard, Dumont, Martinez, Trésorier und Lehrbeauftragte	3-4 Credits																						
Prüfungsvorleistung: Regelmäßige aktive Teilnahme	4 SWS																						
Teilmodulprüfung: Klausur (90 Min.) oder Teilmodul Französisch II a und II b																							
UE Französisch II a) + UE Französisch II b) Bernard, Dumont, Martinez, Trésorier und Lehrbeauftragte																							
Prüfungsvorleistung: Regelmäßige aktive Teilnahme																							
Teilmodulprüfung: Klausur 2 x 45 Min. oder Teilmodul Französisch II a und II c																							
UE Französisch II a) + UE Französisch II c) Bernard, Dumont, Martinez, Trésorier und Lehrbeauftragte																							
Prüfungsvorleistung: Regelmäßige aktive Teilnahme																							
Teilmodulprüfung: Klausur 2 x 45 Min. oder Teilmodul Französisch II b und II c																							

UE Französisch II b) + UE Französisch II c) Bernard, Dumont, Martinez, Trésorier und Lehrbeauftragte Prüfungsvorleistung: Regelmäßige aktive Teilnahme Teilmodulprüfung: Klausur 2 x 45 Min.		
Wahlmöglichkeiten Pflichtmodul	Zugangsvoraussetzungen	
Wiederholbarkeit Zweimalig	Verwendbarkeit BA-Fach Französisch/Galloromanistik	
Angebotshäufigkeit Semesterlage Jedes Semester	Dauer Das Modul sollte in zwei Semestern abgeschlossen werden.	
Sprache Französisch	Maximale Studierendenzahl 80 60 (in allen Studiengängen)	
Modulverantwortliche/r Lektorenteam Französisch		

<p>Georg-August-Universität Göttingen 2-Fächer-Bachelorstudiengang Fach Französisch/Galloromanistik B.Frz.102 (alt: Modul B2) Basismodul Sprachwissenschaft</p>											
<p>Lernziele, Kompetenzen, Prüfungsanforderungen Teilmodul B2-Einführung in die französische Sprachwissenschaft Erarbeitung der grundlegenden Konzepte und Methoden der Sprachwissenschaft. Einführung in das wissenschaftliche Arbeiten.</p> <p>Teilmodul B2-Grundsatzprobleme und Methoden der französischen Sprachwissenschaft Erarbeitung eines ausgewählten Themenbereichs unter Anwendung der erworbenen Fertigkeiten.</p> <p>Teilmodul Einführung in die französische Sprachwissenschaft (TM1) <i>Diese Veranstaltung führt in die wichtigsten Grundbegriffe, methodischen Verfahrensweisen und Kernbereiche der französischen Sprachwissenschaft ein. Neben der zentralen Terminologie werden Erkenntnisinteresse und Fragestellungen der sprachwissenschaftlichen Schulen, sowie Anleitungen für die Analyse der Regeln und Strukturen der französischen Standardsprache und ihrer Varietäten vermittelt.</i></p> <p>Teilmodul Grundlagen der Sprachgeschichte (= TM2) <i>In dieser Veranstaltung werden die im ersten Teilmodul erworbenen Kenntnisse um die der diachronischen Sprachwissenschaft erweitert. Somit wird die Grundlage für die Auseinandersetzung mit diachronen Varietäten in ihrem jeweiligen historischen Kontext geschaffen.</i></p>	<p>Credits/SWS insgesamt</p> <p>7-6 Credits</p> <p>4 SWS</p>										
<p>Teilmodule: Lehrveranstaltungen und Prüfungen</p> <p>Teilmodul Einführung in die französische Sprachwissenschaft (TM 1)</p> <table border="1"> <tr> <td>PS Einführung in die französische Sprachwissenschaft Helfrich, Holtus, Klenk, Overbeck, Völker</td> </tr> <tr> <td>Prüfungsvorleistung: Regelmäßige aktive Teilnahme</td> </tr> <tr> <td>Teilmodulprüfung: Klausur (90 Min.)</td> </tr> </table> <p>Teilmodul Grundsatzprobleme und Methoden der französischen Sprachwissenschaft Grundlagen der Sprachgeschichte(= TM2)</p> <table border="1"> <tr> <td>PS Thematisches Proseminar Holtus, Klenk, Overbeck, Völker</td> </tr> <tr> <td>V Vorlesung zur Sprachgeschichte</td> </tr> <tr> <td>Teilmodulprüfung: Hausarbeit (12 Seiten)- Klausur (90 Min.)</td> </tr> </table>	PS Einführung in die französische Sprachwissenschaft Helfrich, Holtus, Klenk, Overbeck, Völker	Prüfungsvorleistung: Regelmäßige aktive Teilnahme	Teilmodulprüfung: Klausur (90 Min.)	PS Thematisches Proseminar Holtus, Klenk, Overbeck, Völker	V Vorlesung zur Sprachgeschichte	Teilmodulprüfung: Hausarbeit (12 Seiten)- Klausur (90 Min.)	<p>Credits/SWS Einzel</p> <table border="1"> <tr> <td>3 Credits</td> </tr> <tr> <td>2 SWS</td> </tr> </table> <table border="1"> <tr> <td>3 Credits</td> </tr> <tr> <td>2 SWS</td> </tr> </table>	3 Credits	2 SWS	3 Credits	2 SWS
PS Einführung in die französische Sprachwissenschaft Helfrich, Holtus, Klenk, Overbeck, Völker											
Prüfungsvorleistung: Regelmäßige aktive Teilnahme											
Teilmodulprüfung: Klausur (90 Min.)											
PS Thematisches Proseminar Holtus, Klenk, Overbeck, Völker											
V Vorlesung zur Sprachgeschichte											
Teilmodulprüfung: Hausarbeit (12 Seiten)- Klausur (90 Min.)											
3 Credits											
2 SWS											
3 Credits											
2 SWS											
<p>Wahlmöglichkeiten Pflichtmodul</p>	<p>Zugangsvoraussetzungen</p>										
<p>Wiederholbarkeit Zweimalig</p>	<p>Verwendbarkeit BA-Fach Französisch/Galloromanistik</p>										
<p>Angebotshäufigkeit Semesterlage Jedes Semester</p>	<p>Dauer Das Modul kann in zwei Semestern abgeschlossen werden.</p>										
<p>Sprache Deutsch/Französisch</p>	<p>Maximale Studierendenzahl 80 60 (in allen Studiengängen)</p>										
<p>Modulverantwortliche/r Prof. Dr. Günter Holtus</p>											

<p>Georg-August-Universität Göttingen 2-Fächer-Bachelorstudiengang Fach Französisch/Galloromanistik</p> <p>B.Frz.103 (alt: Modul B3) Basismodul Literaturwissenschaft</p>									
<p>Lernziele, Kompetenzen, Prüfungsanforderungen</p> <p>Teilmodul Einführung in die französische Literaturwissenschaft (TM 1) Einführung in die literaturwissenschaftlichen Grundlagen und Arbeitsweisen des Faches (Gegenstand, Erkenntnisziel, Methoden, Terminologie, Hilfsmittel) und Anwendung des Vermittelten unter Anleitung an geeigneten Texten aus verschiedenen Gattungen und Jahrhunderten, die zu einem ersten kontextuell abgesicherten Einblick in die Geschichte der französischen Literatur führen.</p> <p>Teilmodul Grundsatzprobleme und Methoden der französischen Literaturwissenschaft (TM 2) Analyse ausgewählter literarischer Texte unter Anwendung der erworbenen Fertigkeiten.</p>	<p>Credits/SWS insgesamt</p> <p>7 Credits 4 SWS</p>								
<p>Teilmodule: Lehrveranstaltungen und Prüfungen</p> <p>Teilmodul Einführung in die französische Literaturwissenschaft (TM 1)</p> <table border="1" style="width: 100%;"> <tr> <td> PS Einführung in die französische Literaturwissenschaft Schöning, N.N., N.N., N.N. </td> <td style="border: 1px solid black; padding: 5px;"> 3 Credits 2 SWS </td> </tr> <tr> <td colspan="2"> Prüfungsvorleistung: Regelmäßige aktive Teilnahme Teilmodulprüfung: Klausur (90 Min.) </td> </tr> </table> <p>Teilmodul Grundsatzprobleme und Methoden der französischen Literaturwissenschaft (TM 2)</p> <table border="1" style="width: 100%;"> <tr> <td> PS Thematisches Proseminar (je nach Angebot im betr. Semester) Knoke, Schöning, N.N., N.N., N.N. </td> <td style="border: 1px solid black; padding: 5px;"> 4 Credits 2 SWS </td> </tr> <tr> <td colspan="2"> Prüfungsvorleistung: Regelmäßige aktive Teilnahme Teilmodulprüfung: Hausarbeit (12-8 Seiten) </td> </tr> </table>	PS Einführung in die französische Literaturwissenschaft Schöning, N.N., N.N., N.N.	3 Credits 2 SWS	Prüfungsvorleistung: Regelmäßige aktive Teilnahme Teilmodulprüfung: Klausur (90 Min.)		PS Thematisches Proseminar (je nach Angebot im betr. Semester) Knoke, Schöning, N.N., N.N., N.N.	4 Credits 2 SWS	Prüfungsvorleistung: Regelmäßige aktive Teilnahme Teilmodulprüfung: Hausarbeit (12-8 Seiten)		<p>Credits/SWS Einzel</p>
PS Einführung in die französische Literaturwissenschaft Schöning, N.N., N.N., N.N.	3 Credits 2 SWS								
Prüfungsvorleistung: Regelmäßige aktive Teilnahme Teilmodulprüfung: Klausur (90 Min.)									
PS Thematisches Proseminar (je nach Angebot im betr. Semester) Knoke, Schöning, N.N., N.N., N.N.	4 Credits 2 SWS								
Prüfungsvorleistung: Regelmäßige aktive Teilnahme Teilmodulprüfung: Hausarbeit (12-8 Seiten)									
<p>Wahlmöglichkeiten Pflichtmodul</p>	<p>Zugangsvoraussetzungen</p>								
<p>Wiederholbarkeit Zweimalig</p>	<p>Verwendbarkeit BA-Fach Französisch/Galloromanistik</p>								
<p>Angebotshäufigkeit Semesterlage Jedes Semester</p>	<p>Dauer Das Modul kann in zwei Semestern abgeschlossen werden.</p>								
<p>Sprache Französisch/Deutsch</p>	<p>Maximale Studierendenzahl 80-60 (in allen Studiengängen)</p>								
<p>Modulverantwortliche/r Prof. Dr. Franziska Meier Prof. Dr. Udo Schöning (kommissarisch)</p>									

Georg-August-Universität Göttingen 2-Fächer-Bachelorstudiengang Fach Französisch/Galloromanistik B.Frz.104 (alt: Modul B4) Basismodul Landeswissenschaft									
Lernziele, Kompetenzen, Prüfungsanforderungen Teilmodul La France actuelle (<i>TM 1</i>) Erwerb grundlegender Kenntnisse über Wirtschaft, Politik, Gesellschaft und Kultur des heutigen Frankreich und/oder eines französischsprachigen Landes und/oder einer französischsprachigen Region. Teilmodul Grundsatzprobleme und Methoden der französischen Landeswissenschaft (<i>TM 2</i>) Thematische Vertiefung eines Themas aus den unter 1. genannten Bereichen	Credits/SWS insgesamt 5 Credits 4 SWS								
Teilmodule: Lehrveranstaltungen und Prüfungen Teilmodul La France actuelle (<i>TM 1</i>) <table border="1" style="width: 100%; border-collapse: collapse;"> <tr> <td style="padding: 2px;"> PS La France actuelle Bernard, Dumont, Martinez, Trésorier und Lehrbeauftragte </td> <td style="padding: 2px; text-align: center;"> 3 Credits </td> </tr> <tr> <td style="padding: 2px;"> Prüfungsvorleistung: Regelmäßige aktive Teilnahme Teilmodulprüfung: Kurzreferat (ca. 10 min) und Prüfungsgespräch (10 min) Klausur (90 Min.) </td> <td style="padding: 2px; text-align: center;"> 2 SWS </td> </tr> </table> Teilmodul Grundsatzprobleme und Methoden der französischen Landeswissenschaft (<i>TM 2</i>) <table border="1" style="width: 100%; border-collapse: collapse;"> <tr> <td style="padding: 2px;"> UE oder PS Weitere Lehrveranstaltung Bernard, Dumont, Martinez, Trésorier und Lehrbeauftragte </td> <td style="padding: 2px; text-align: center;"> 2 Credits </td> </tr> <tr> <td style="padding: 2px;"> Prüfungsvorleistung: Regelmäßige aktive Teilnahme Teilmodulprüfung: mündl. Prüfungsgespräch (ca. 10-15 Min.) </td> <td style="padding: 2px; text-align: center;"> 2 SWS </td> </tr> </table>	PS La France actuelle Bernard, Dumont, Martinez, Trésorier und Lehrbeauftragte	3 Credits	Prüfungsvorleistung: Regelmäßige aktive Teilnahme Teilmodulprüfung: Kurzreferat (ca. 10 min) und Prüfungsgespräch (10 min) Klausur (90 Min.)	2 SWS	UE oder PS Weitere Lehrveranstaltung Bernard, Dumont, Martinez, Trésorier und Lehrbeauftragte	2 Credits	Prüfungsvorleistung: Regelmäßige aktive Teilnahme Teilmodulprüfung: mündl. Prüfungsgespräch (ca. 10-15 Min.)	2 SWS	Credits/SWS Einzel
PS La France actuelle Bernard, Dumont, Martinez, Trésorier und Lehrbeauftragte	3 Credits								
Prüfungsvorleistung: Regelmäßige aktive Teilnahme Teilmodulprüfung: Kurzreferat (ca. 10 min) und Prüfungsgespräch (10 min) Klausur (90 Min.)	2 SWS								
UE oder PS Weitere Lehrveranstaltung Bernard, Dumont, Martinez, Trésorier und Lehrbeauftragte	2 Credits								
Prüfungsvorleistung: Regelmäßige aktive Teilnahme Teilmodulprüfung: mündl. Prüfungsgespräch (ca. 10-15 Min.)	2 SWS								
Wahlmöglichkeiten Pflichtmodul	Zugangsvoraussetzungen								
Wiederholbarkeit Zweimalig	Verwendbarkeit BA-Fach Französisch/Galloromanistik								
Angebotshäufigkeit Semesterlage Jedes zweite Semester	Dauer Das Modul kann in einem Semester abgeschlossen werden.								
Sprache Französisch/Deutsch	Maximale Studierendenzahl 80 60 (in allen Studiengängen)								
Modulverantwortliche/r Prof. Dr. Ulrich Mücke N.N.									

Georg-August-Universität Göttingen 2-Fächer-Bachelorstudiengang Fach Französisch/Galloromanistik							
B.Frz.201 (alt: Modul A1) Aufbaumodul I Sprachpraxis							
Lernziele, Kompetenzen, Prüfungsanforderungen Dieses Modul fokussiert auf die Fertigkeiten Lesen und Schreiben. Ziel des Moduls ist es, eine solide Rezeptions- und Produktionskompetenz zu entwickeln. Weiterhin zielt dieses Modul auf eine Vertiefung grammatischer Strukturen und Problemfelder, die zu einem besseren metalinguistischen Verständnis der Grammatik führen soll. Die Studierenden sollen in der Lage sein, Informationen und Argumente aus unterschiedlichen Quellen zusammenzuführen und klare, gut strukturierte Texte zu relevanten Themen zu verfassen.	Credits/SWS insgesamt 5 Credits 4 SWS						
Lehrveranstaltungen und Prüfungen <table border="1" style="width: 100%;"> <tr> <td> UE Französisch III Bernard, Dumont, Martinez, Trésorier und Lehrbeauftragte </td> <td rowspan="3" style="text-align: center; vertical-align: middle;"> <table border="1" style="width: 100%;"> <tr> <td>5 Credits</td> </tr> <tr> <td>4 SWS</td> </tr> </table> </td> </tr> <tr> <td> UE Französisch IV Bernard, Dumont, Martinez, Trésorier und Lehrbeauftragte </td> </tr> <tr> <td> Prüfungsvorleistung: Aktive regelmäßige Teilnahme an Französisch III und Französisch IV Modulprüfung: Klausur (180 Min.) </td> </tr> </table>	UE Französisch III Bernard, Dumont, Martinez, Trésorier und Lehrbeauftragte	<table border="1" style="width: 100%;"> <tr> <td>5 Credits</td> </tr> <tr> <td>4 SWS</td> </tr> </table>	5 Credits	4 SWS	UE Französisch IV Bernard, Dumont, Martinez, Trésorier und Lehrbeauftragte	Prüfungsvorleistung: Aktive regelmäßige Teilnahme an Französisch III und Französisch IV Modulprüfung: Klausur (180 Min.)	Credits/SWS Einzeln
UE Französisch III Bernard, Dumont, Martinez, Trésorier und Lehrbeauftragte	<table border="1" style="width: 100%;"> <tr> <td>5 Credits</td> </tr> <tr> <td>4 SWS</td> </tr> </table>		5 Credits	4 SWS			
5 Credits							
4 SWS							
UE Französisch IV Bernard, Dumont, Martinez, Trésorier und Lehrbeauftragte							
Prüfungsvorleistung: Aktive regelmäßige Teilnahme an Französisch III und Französisch IV Modulprüfung: Klausur (180 Min.)							
Wahlmöglichkeiten Pflichtmodul	Zugangsvoraussetzungen Basismodul Sprachpraxis (B.Frz.101)						
Wiederholbarkeit Zweimalig, frühestens im Folgesemester, nur nach erneuter Teilnahme an Französisch IV	Verwendbarkeit BA-Fach Französisch/Galloromanistik						
Angebotshäufigkeit Semesterlage Jedes Semester	Dauer Das Modul sollte in zwei Semestern abgeschlossen werden.						
Sprache Französisch	Maximale Studierendenzahl 80 60 (in allen Studiengängen)						
Modulverantwortliche/r Lektorenteam Französisch							

Georg-August-Universität Göttingen 2-Fächer-Bachelorstudiengang Fach Französisch/Galloromanistik B.Frz.202 (alt: Modul A2) Aufbaumodul Sprachwissenschaft									
<p>Lernziele, Kompetenzen, Prüfungsanforderungen</p> <p>Teilmodul Ausgewählte Probleme und Methoden der französischen Sprachwissenschaft I</p> <p>Teilmodul Ausgewählte Probleme und Methoden der französischen Sprachwissenschaft II</p> <p>Für beide Teilmodule</p> <p>Anwendung und Vertiefung der grundlegenden Konzepte und Methoden der Sprachwissenschaft.</p> <p><i>Dieses Modul erweitert und vertieft die Kenntnisse der wesentlichen Grundbegriffe und Methoden der französische Sprachwissenschaft in ausgewählten thematischen Schwerpunkten. Inhaltlich werden grammatische und varietätenlinguistische Thematiken so bearbeitet, dass die Studierenden befähigt werden zu einer eigenständigen und kritischen Beschreibung und Reflexion der Mechanismen sprachlicher Strukturen und der sie bedingenden Faktoren. Hierbei rückt methodisch die kritische Anwendung der fachwissenschaftlichen Literatur in den Vordergrund.</i></p>	<p>Credits/SWS insgesamt</p> <p>10 11 Credits</p> <p>4-6 SWS</p>								
<p>Lehrveranstaltungen und Prüfungen</p> <p>Teilmodul Ausgewählte Probleme und Methoden der französischen Sprachwissenschaft I (= TM1)</p> <table border="1"> <tr> <td> Thematisches Hauptseminar (je nach Angebot im betr. Semester) Helfrich, Holtus, Klenk, Müller </td> <td> 6-3 Credits 2 SWS </td> </tr> <tr> <td colspan="2"> Prüfungsvorleistung: Regelmäßige aktive Teilnahme Teilmodulprüfung: Referat (ca. 30 Min.) (unbenotet), Hausarbeit (20 Seiten) </td> </tr> </table> <p>Teilmodul Ausgewählte Probleme und Methoden der französischen Sprachwissenschaft II (= TM2)</p> <table border="1"> <tr> <td> Thematisches Seminar (je nach Angebot im betr. Semester) Prüfungsvorleistung: Regelmäßige aktive Teilnahme; Referat (30 Min.) Teilmodulprüfung: Referat (ca. 15 min) Hausarbeit (15 Seiten) </td> <td> 4-6 Credits 2-4 SWS </td> </tr> </table> <p>Teilmodul Ausgewählte Probleme und Methoden der französischen Sprachwissenschaft III (= TM3)</p> <table border="1"> <tr> <td> Weitere Lehrveranstaltung Prüfungsvorleistung: Regelmäßige aktive Teilnahme Teilmodulprüfung: Kurzreferat (10-15 Min.) oder Protokoll (2 Seiten) oder Klausur (90 Min., unbenotet) </td> <td> 2 Credits 2 SWS </td> </tr> </table>	Thematisches Hauptseminar (je nach Angebot im betr. Semester) Helfrich, Holtus, Klenk, Müller	6-3 Credits 2 SWS	Prüfungsvorleistung: Regelmäßige aktive Teilnahme Teilmodulprüfung: Referat (ca. 30 Min.) (unbenotet), Hausarbeit (20 Seiten)		Thematisches Seminar (je nach Angebot im betr. Semester) Prüfungsvorleistung: Regelmäßige aktive Teilnahme; Referat (30 Min.) Teilmodulprüfung: Referat (ca. 15 min) Hausarbeit (15 Seiten)	4-6 Credits 2-4 SWS	Weitere Lehrveranstaltung Prüfungsvorleistung: Regelmäßige aktive Teilnahme Teilmodulprüfung: Kurzreferat (10-15 Min.) oder Protokoll (2 Seiten) oder Klausur (90 Min., unbenotet)	2 Credits 2 SWS	<p>Credits/SWS Einzel</p>
Thematisches Hauptseminar (je nach Angebot im betr. Semester) Helfrich, Holtus, Klenk, Müller	6-3 Credits 2 SWS								
Prüfungsvorleistung: Regelmäßige aktive Teilnahme Teilmodulprüfung: Referat (ca. 30 Min.) (unbenotet), Hausarbeit (20 Seiten)									
Thematisches Seminar (je nach Angebot im betr. Semester) Prüfungsvorleistung: Regelmäßige aktive Teilnahme; Referat (30 Min.) Teilmodulprüfung: Referat (ca. 15 min) Hausarbeit (15 Seiten)	4-6 Credits 2-4 SWS								
Weitere Lehrveranstaltung Prüfungsvorleistung: Regelmäßige aktive Teilnahme Teilmodulprüfung: Kurzreferat (10-15 Min.) oder Protokoll (2 Seiten) oder Klausur (90 Min., unbenotet)	2 Credits 2 SWS								
Wahlmöglichkeiten Pflichtmodul	Zugangsvoraussetzungen Basismodul Sprachwissenschaft (B.Frz.102)								
Wiederholbarkeit Zweimalig	Verwendbarkeit BA-Fach Französisch/Galloromanistik								
Angebotshäufigkeit Semesterlage Jedes Semester	Dauer Das Modul kann in zwei Semestern abgeschlossen werden.								
Sprache Deutsch/Französisch	Maximale Studierendenzahl 80 60 (in allen Studiengängen)								
Modulverantwortliche/r Prof. Dr. Günter Holtus									

<p>Georg-August-Universität Göttingen 2-Fächer-Bachelorstudiengang Fach Französisch/Galloromanistik</p> <p>B.Frz.203 (alt: Modul A3) Aufbaumodul Literaturwissenschaft</p>	
<p>Lernziele, Kompetenzen, Prüfungsanforderungen</p> <p>Teilmodul: Ausgewählte Probleme und Methoden der französischen Literaturwissenschaft I</p> <p>Teilmodul: Ausgewählte Probleme und Methoden der französischen Literaturwissenschaft II</p> <p>Für beide Teilmodule Vertiefung und Verbreiterung der kontextuellen Kenntnis der französischen Literaturgeschichte durch das angeleitete literaturwissenschaftliche Aufarbeiten einer Epoche oder eines Werks mit dem Ziel, durch Erarbeitung des Forschungsstandes und Auseinandersetzung damit eine höhere fachliche Kompetenz in praktischer und theoretischer Hinsicht zu entwickeln. Vertiefung und Erweiterung der Kenntnisse zur Literaturgeschichte Frankreichs und französischsprachiger Länder oder Regionen durch angeleitete literaturwissenschaftliche Auseinandersetzung mit einer Epoche, einem Autor oder einem Werk. Begrifflich exakte und methodisch reflektierte Analyse von literarischen Texten sowie audiovisuellen Werken mit dem Ziel der Erfassung und Einordnung in ihren allgemein historischen und gattungsspezifischen Entstehungs- und Wirkungszusammenhang. Auseinandersetzung mit den Thesen und Tendenzen der Forschung. Beschäftigung mit und Einsatz von theoretischen Werken (alle Teilmodule). Eine sprachlich, formal und methodisch den fachlichen Erfordernissen Rechnung tragende Bearbeitung eines angemessenen literaturwissenschaftlichen Themas (Teilmodul 1).</p>	<p>Credits/SWS insgesamt</p> <p>10 Credits</p> <p>4– 6 SWS</p>
<p>Teilmodule: Lehrveranstaltungen und Prüfungen</p> <div style="border: 1px solid black; padding: 5px; margin-bottom: 5px;"> <p>Teilmodul: Ausgewählte Probleme und Methoden der französischen Literaturwissenschaft I (TM 1) HS Thematisches Hauptseminar (je nach Angebot im betr. Semester) Schöning, Engelbert, N.N., N.N., Lehrbeauftragte Prüfungsvorleistung: Regelmäßige aktive Teilnahme; Referat (30 min) Teilmodulprüfung: Referat (ca. 30 min), Hausarbeit (20–15 Seiten)</p> </div> <div style="border: 1px solid black; padding: 5px; margin-bottom: 5px;"> <p>Teilmodul: Ausgewählte Probleme und Methoden der französischen Literaturwissenschaft II (TM 2) Weitere literaturwissenschaftliche Lehrveranstaltung à 4 C oder 2 weitere literaturwissenschaftliche LV à 2 C Schöning, Engelbert, N.N., N.N., Lehrbeauftragte Prüfungsvorleistung: Regelmäßige aktive Teilnahme Teilmodulprüfung: Kurzreferat (10-15 Min.) Hausarbeit (15 S.) oder Protokoll (2 Seiten) oder Klausur (90 Min.) (unbenotet)</p> </div> <div style="border: 1px solid black; padding: 5px;"> <p>Teilmodul: Ausgewählte Probleme und Methoden der französischen Literaturwissenschaft III (TM 3) Weitere literaturwissenschaftliche Lehrveranstaltung</p> <p>Prüfungsvorleistung: Regelmäßige aktive Teilnahme Teilmodulprüfung: Kurzreferat (10-15 Min.) oder Protokoll (2 Seiten) oder Klausur (90 Min., unbenotet)</p> </div>	<p>Credits/SWS Einzel</p> <div style="border: 1px solid black; padding: 5px; margin-bottom: 5px; width: fit-content;"> <p>6 Credits</p> <p>2 SWS</p> </div> <div style="border: 1px solid black; padding: 5px; margin-bottom: 5px; width: fit-content;"> <p>4-2 Credits</p> <p>2 –4 SWS</p> </div> <div style="border: 1px solid black; padding: 5px; width: fit-content;"> <p>2 Credits</p> <p>2 SWS</p> </div>

Wahlmöglichkeiten Pflichtmodul	Zugangsvoraussetzungen Basismodul Literaturwissenschaft (B.Frz.103)
Wiederholbarkeit Zweimalig	Verwendbarkeit BA-Fach Französisch/Galloromanistik
Angebotshäufigkeit Semesterlage Jedes Semester	Dauer Das Modul kann in zwei Semestern abgeschlossen werden.
Sprache Französisch/Deutsch	Maximale Studierendenzahl 80 60 (in allen Studiengängen <i>incl. Lehrexpert Komparatistik: 3</i>)
Modulverantwortliche/r Prof. Dr. Franziska Meier Prof. Dr. Udo Schöning (kommissarisch)	

<p>Georg-August-Universität Göttingen 2-Fächer-Bachelorstudiengang Fach Französisch/Galloromanistik</p> <p>B.Frz.204 (alt: Modul A4) Aufbaumodul Landeswissenschaft</p>										
<p>Lernziele, Kompetenzen, Prüfungsanforderungen</p> <p>Teilmodul Ausgewählte Probleme und Methoden der französischen Landeswissenschaft I (TM 1) Vertiefung der Kenntnisse der Geschichte Frankreichs und/oder eines französischsprachigen Landes und/oder einer französischsprachigen Region anhand eines konkreten Beispiels. Fähigkeit historische Forschung kritisch zu beurteilen. Erwerb grundlegender geschichtswissenschaftlicher Kenntnisse.</p> <p>Teilmodul A4 Ausgewählte Probleme und Methoden der französischen Landeswissenschaft II (TM 2) Vertiefung der Kenntnisse der Geschichte Frankreichs und/oder eines französischsprachigen Landes und/oder einer französischsprachigen Region mittels der Beschäftigung mit einem grundlegenden Thema der Historiographie zu Frankreich und/oder einem französischsprachigen Land und/oder einer französischsprachigen Region.</p>	<p>Credits/SWS insgesamt</p> <p>6 Credits</p> <p>2-4 SWS</p>									
<p>Teilmodule: Lehrveranstaltungen und Prüfungen</p> <p>Teilmodul Ausgewählte Probleme und Methoden der französischen Landeswissenschaft I (TM 1)</p> <table border="1" style="width: 100%;"> <tr> <td>HS Thematisches Hauptseminar (je nach Angebot im betr. Semester) Mücke</td> </tr> <tr> <td>Prüfungsvorleistung: Regelmäßige aktive Teilnahme</td> </tr> <tr> <td>Teilmodulprüfung: Hausarbeit (20-15 Seiten)</td> </tr> </table> <p>Teilmodul Ausgewählte Probleme und Methoden der französischen Landeswissenschaft II (TM 2)</p> <table border="1" style="width: 100%;"> <tr> <td>Vorlesung Mücke oder Selbststudieneinheit Mücke</td> </tr> <tr> <td>Teilmodulprüfung: mdl. Prüfungsgespräch (ca. 40-15 Min.)</td> </tr> </table>	HS Thematisches Hauptseminar (je nach Angebot im betr. Semester) Mücke	Prüfungsvorleistung: Regelmäßige aktive Teilnahme	Teilmodulprüfung: Hausarbeit (20-15 Seiten)	Vorlesung Mücke oder Selbststudieneinheit Mücke	Teilmodulprüfung: mdl. Prüfungsgespräch (ca. 40-15 Min.)	<p>Credits/SWS Einzel</p> <table border="1" style="width: 100%;"> <tr> <td>4 Credits</td> </tr> <tr> <td>2 SWS</td> </tr> </table> <table border="1" style="width: 100%;"> <tr> <td>2 Credits</td> </tr> <tr> <td>0-2 SWS</td> </tr> </table>	4 Credits	2 SWS	2 Credits	0-2 SWS
HS Thematisches Hauptseminar (je nach Angebot im betr. Semester) Mücke										
Prüfungsvorleistung: Regelmäßige aktive Teilnahme										
Teilmodulprüfung: Hausarbeit (20-15 Seiten)										
Vorlesung Mücke oder Selbststudieneinheit Mücke										
Teilmodulprüfung: mdl. Prüfungsgespräch (ca. 40-15 Min.)										
4 Credits										
2 SWS										
2 Credits										
0-2 SWS										
<p>Wahlmöglichkeiten Pflichtmodul</p>	<p>Zugangsvoraussetzungen Basismodul Landeswissenschaft (B.Frz.104)</p>									
<p>Wiederholbarkeit Zweimalig</p>	<p>Verwendbarkeit BA-Fach Französisch/Galloromanistik</p>									
<p>Angebotshäufigkeit Semesterlage Jedes Semester</p>	<p>Dauer Das Modul kann in einem Semester abgeschlossen werden.</p>									
<p>Sprache Französisch/Deutsch</p>	<p>Maximale Studierendenzahl 80-60 (in allen Studiengängen)</p>									
<p>Modulverantwortliche/r Prof. Dr. Ulrich Mücke N.N.</p>										

Georg-August-Universität Göttingen 2-Fächer-Bachelorstudiengang Fach Französisch/Galloromanistik									
B.Frz.205 (alt: Modul A5) Aufbaumodul II Sprachpraxis									
Lernziele, Kompetenzen, Prüfungsanforderungen Teilmodul Traduction (TM 1) Teilmodul A5 Langue et civilisation (TM 2) Ziel dieses Moduls ist es, die vier Fertigkeiten (Hören, Lesen, Sprechen und Schreiben) – möglichst in Verbindung mit einem landeskundlichen Thema – zu üben und zu einer selbstständigen Sprachverwendung zu gelangen; weiterhin soll dieses Modul Grundlagen der Sprachmittlung vertiefen und eine Sprachbewusstheit bei den Studierenden entwickeln. (GER: B2-C1).	Credits/SWS insgesamt 6 Credits 4 SWS								
Teilmodule: Lehrveranstaltungen und Prüfungen Teilmodul Traduction (TM 1) <table border="1" data-bbox="188 972 1107 1128"> <tr> <td> UE Französisch Va (Übersetzung) Bernard, Dumont, Martinez, Trésorier und Lehrbeauftragte Prüfungsvorleistung: Regelmäßige aktive Teilnahme Teilmodulprüfung: Klausur (90 Min.) </td> <td> 2 Credits 2 SWS </td> </tr> </table> Teilmodul Langue et civilisation (TM 2) <table border="1" data-bbox="188 1205 1107 1393"> <tr> <td> UE Französisch V a-b (Langue et civilisation) Bernard, Dumont, Martinez, Trésorier und Lehrbeauftragte Prüfungsvorleistung: Regelmäßige aktive Teilnahme Teilmodulprüfung: Prüfungsgespräch (10 min) Klausurähnliche Hausarbeit (8-10 Seiten) oder Klausur (90 Min.) </td> <td> 4 Credits 2 SWS </td> </tr> </table>	UE Französisch Va (Übersetzung) Bernard, Dumont, Martinez, Trésorier und Lehrbeauftragte Prüfungsvorleistung: Regelmäßige aktive Teilnahme Teilmodulprüfung: Klausur (90 Min.)	2 Credits 2 SWS	UE Französisch V a-b (Langue et civilisation) Bernard, Dumont, Martinez, Trésorier und Lehrbeauftragte Prüfungsvorleistung: Regelmäßige aktive Teilnahme Teilmodulprüfung: Prüfungsgespräch (10 min) Klausurähnliche Hausarbeit (8-10 Seiten) oder Klausur (90 Min.)	4 Credits 2 SWS	Credits/SWS Einzel <table border="1" data-bbox="1136 972 1350 1099"> <tr> <td>2 Credits</td> </tr> <tr> <td>2 SWS</td> </tr> </table> <table border="1" data-bbox="1136 1205 1350 1332"> <tr> <td>4 Credits</td> </tr> <tr> <td>2 SWS</td> </tr> </table>	2 Credits	2 SWS	4 Credits	2 SWS
UE Französisch Va (Übersetzung) Bernard, Dumont, Martinez, Trésorier und Lehrbeauftragte Prüfungsvorleistung: Regelmäßige aktive Teilnahme Teilmodulprüfung: Klausur (90 Min.)	2 Credits 2 SWS								
UE Französisch V a-b (Langue et civilisation) Bernard, Dumont, Martinez, Trésorier und Lehrbeauftragte Prüfungsvorleistung: Regelmäßige aktive Teilnahme Teilmodulprüfung: Prüfungsgespräch (10 min) Klausurähnliche Hausarbeit (8-10 Seiten) oder Klausur (90 Min.)	4 Credits 2 SWS								
2 Credits									
2 SWS									
4 Credits									
2 SWS									
Wahlmöglichkeiten Pflichtmodul	Zugangsvoraussetzungen Aufbaumodul I Sprachpraxis (B.Frz.201)								
Wiederholbarkeit Zweimalig	Verwendbarkeit BA-Fach Französisch/Galloromanistik								
Angebotshäufigkeit Semesterlage Jedes Semester	Dauer Das Modul kann in einem und in zwei Semestern abgeschlossen werden (freie Reihenfolge).								
Sprache Französisch	Maximale Studierendenzahl 80-60 (in allen Studiengängen)								
Modulverantwortliche/r Lektorenteam Französisch									

9.2. Fachdidaktik / Fachspezifische Vermittlungskompetenz

<p>Georg-August-Universität Göttingen 2-Fächer-Bachelor-Studiengang Fach Französisch</p> <p>B.Frz.105 (alt:-) Basismodul Einführung in die Fachdidaktik Französisch</p>	
<p>Lernziele, Kompetenzen, Prüfungsanforderungen Teilmodul Einführung in die Fachdidaktik Französisch in schulbezogenen Vermittlungszusammenhängen (TM 1) Grundlegende Konzepte, Ansätze und Methoden der Fachdidaktik Französisch kennen, berufsbezogene schulische Kontexte, Grundlagen des Fremdsprachenerwerbs, Schwerpunktfragen des Fremdsprachenunterrichts kennen.</p> <p>Teilmodul Einführung in fachdidaktische Fragen in nicht-schulbezogenen Vermittlungszusammenhängen (TM 2) Grundlegende Konzepte, Ansätze und Methoden der Fachdidaktik Französisch kennen, berufsbezogene außerschulische Kontexte, Grundlagen des Fremdsprachenerwerbs, Schwerpunktfragen des Fremdsprachenunterrichts kennen.</p>	<p>Credits/SWS insgesamt</p> <p>6 Credits (davon 3 Professionalisierungsbereich)</p> <p>4 SWS</p>
<p>Teilmodule: Lehrveranstaltungen und Prüfungen</p> <p>1. Teilmodul Einführung in die Fachdidaktik Französisch in schulbezogenen Vermittlungszusammenhängen (TM 1) PS Einführung in die Fachdidaktik Französisch in schulbezogenen Vermittlungszusammenhängen N.N.</p> <p>Prüfungsvorleistung: Regelmäßige aktive Teilnahme Teilmodulprüfung: Klausur (90 Min.)</p> <p>2. Teilmodul Einführung in fachdidaktische Fragen in nicht-schulbezogenen Vermittlungszusammenhängen (TM 2) PS Einführung in fachdidaktische Fragen in nicht-schulbezogenen Vermittlungszusammenhängen N.N.</p> <p>Prüfungsvorleistung: Regelmäßige aktive Teilnahme Teilmodulprüfung: Klausur (90 Min.)</p>	<p>Credits/SWS Einzel</p> <p>3 Credits 2 SWS</p> <p>3 Credits 2 SWS</p>
<p>Wahlmöglichkeiten Wahlpflichtmodul</p>	<p>Zugangsvoraussetzungen</p>
<p>Wiederholbarkeit Zweimalig</p>	<p>Verwendbarkeit BA-Fach Französisch</p>
<p>Angebotshäufigkeit Semesterlage Jedes Semester</p>	<p>Dauer Das Modul kann in einem Semester abgeschlossen werden.</p>
<p>Sprache Deutsch</p>	<p>Maximale Studierendenzahl 60 40</p>
<p>Modulverantwortliche/r N.N.</p>	

Georg-August-Universität Göttingen 2-Fächer-Bachelorstudiengang Fach Galloromanistik	
B.Frz.106 (alt:-) Basismodul Fachspezifische Vermittlungskompetenz	
Lernziele, Kompetenzen, Prüfungsanforderungen Grundlegende Konzepte, Ansätze und Methoden der Fachdidaktik Französisch kennen, berufsbezogene außerschulische Kontexte, Grundlagen des Fremdspracherwerbs, Schwerpunktfragen des Fremdsprachenunterrichts kennen. <i>oder</i> Basiswissen für Studium und Beruf: Studien- und Prüfungsordnung; Bibliographische Recherche/Vortragstechniken/Benutzung von Nachschlagewerken/Internet/Fachgeschichte/Verfassen wissenschaftlicher Arbeiten <i>oder</i> Basiswissen über das Phänomen der Mehrsprachigkeit aus den Perspektiven der diversen romanistischen Fachwissenschaften.	Credits/SWS insgesamt 3 Credits 2 SWS
Lehrveranstaltungen und Prüfungen PS Einführung in fachdidaktische Fragen in nicht-schulbezogenen Vermittlungszusammenhängen N.N. Prüfungsvorleistung: Regelmäßige aktive Teilnahme Modulprüfung: Klausur (90 Min.) <i>oder</i> UE Grundlagen für Studium und Beruf Lehrende des Seminars für Romanische Philologie (Ringveranstaltung) Prüfungsvorleistung: Regelmäßige aktive Teilnahme Modulprüfung: Klausur (90 Min.) <i>oder</i> UE Mehrsprachigkeit Lehrende des Seminars für Romanische Philologie (alterniert zwischen den Abteilungen) Prüfungsvorleistung: Regelmäßige aktive Teilnahme Modulprüfung: Klausur (90 Min.)	Credits/SWS Einzel 3 Credits 2 SWS
Wahlmöglichkeiten Wahlpflichtmodul	Zugangsvoraussetzungen
Wiederholbarkeit Zweimalig	Verwendbarkeit BA-Fach Galloromanistik
Angebotshäufigkeit Semesterlage Jedes Semester	Dauer Das Modul wird in einem Semester abgeschlossen.
Sprache Deutsch	Maximale Studierendenzahl 60-20
Modulverantwortliche/r Seminar für Romanische Philologie Modulprüfer/in	

9.3. Fachwissenschaftliches Profil

<p>Georg-August-Universität Göttingen 2-Fächer-Bachelorstudiengang Fach Galloromanistik</p> <p>B.Frz.206 Fachwissenschaftliches Profil I</p>					
<p>Lernziele, Kompetenzen, Prüfungsanforderungen</p> <p><i>Sprachwissenschaft: Erweiterung und Vertiefung der Kenntnisse der wesentlichen Grundbegriffe und Methoden der französische Sprachwissenschaft in ausgewählten thematischen Schwerpunkten. Befähigung der Studierenden zu einer eigenständigen und kritischen Beschreibung und Reflexion der Mechanismen sprachlicher Strukturen und der sie bedingenden Faktoren im Hinblick auf grammatische und varietätenlinguistische Thematiken. Anwendung der fachwissenschaftlichen Literatur in den Vordergrund.</i></p> <p><i>Literaturwissenschaft: Vertiefung und Erweiterung Kenntnisse zur Literaturgeschichte Frankreichs und französischsprachiger Länder oder Regionen durch angeleitete literaturwissenschaftliche Auseinandersetzung mit einer Epoche, einem Autor oder einem Werk. Begrifflich exakte und methodisch reflektierte Analyse von literarischen Texten sowie audiovisuellen Werken mit dem Ziel der Erfassung und Einordnung in ihren allgemein historischen und gattungsspezifischen Entstehungs- und Wirkungszusammenhang. Auseinandersetzung mit den Thesen und Tendenzen der Forschung Beschäftigung mit und Einsatz von theoretischen Werken.</i></p> <p><i>Landeswissenschaft: Vertiefung der Kenntnisse der Geschichte Frankreichs und/oder eines französischsprachigen Landes und/oder einer französischsprachigen Region anhand eines konkreten Beispiels. Fähigkeit historische Forschung kritisch zu beurteilen. Erwerb grundlegender geschichtswissenschaftlicher Kenntnisse.</i></p>	<p>Credits/SWS insgesamt</p> <p>6 Credits</p> <p>2 SWS</p>				
<p>Lehrveranstaltungen und Prüfungen</p> <table border="1" style="width: 100%;"> <tr> <td> <p><i>HS Thematisches Hauptseminar in Sprachwissenschaft (je nach Angebot im betr. Semester)</i></p> <p><i>Prüfungsvorleistung: Regelmäßige aktive Teilnahme; Referat (ca. 30 Min.)</i></p> <p><i>Modulprüfung: Hausarbeit (15 Seiten)</i></p> </td> </tr> <tr> <td> <p>Oder</p> <p><i>HS Thematisches Hauptseminar in Literaturwissenschaft (je nach Angebot im betr. Semester)</i></p> <p><i>Prüfungsvorleistung: Regelmäßige aktive Teilnahme; Referat (ca. 30 Min.)</i></p> <p><i>Modulprüfung: Hausarbeit (15 Seiten)</i></p> </td> </tr> <tr> <td> <p>Oder</p> </td> </tr> </table>	<p><i>HS Thematisches Hauptseminar in Sprachwissenschaft (je nach Angebot im betr. Semester)</i></p> <p><i>Prüfungsvorleistung: Regelmäßige aktive Teilnahme; Referat (ca. 30 Min.)</i></p> <p><i>Modulprüfung: Hausarbeit (15 Seiten)</i></p>	<p>Oder</p> <p><i>HS Thematisches Hauptseminar in Literaturwissenschaft (je nach Angebot im betr. Semester)</i></p> <p><i>Prüfungsvorleistung: Regelmäßige aktive Teilnahme; Referat (ca. 30 Min.)</i></p> <p><i>Modulprüfung: Hausarbeit (15 Seiten)</i></p>	<p>Oder</p>	<p>Credits/SWS Einzel</p> <table border="1" style="width: 100%;"> <tr> <td> <p>6 Credits</p> <p>2 SWS</p> </td> </tr> </table>	<p>6 Credits</p> <p>2 SWS</p>
<p><i>HS Thematisches Hauptseminar in Sprachwissenschaft (je nach Angebot im betr. Semester)</i></p> <p><i>Prüfungsvorleistung: Regelmäßige aktive Teilnahme; Referat (ca. 30 Min.)</i></p> <p><i>Modulprüfung: Hausarbeit (15 Seiten)</i></p>					
<p>Oder</p> <p><i>HS Thematisches Hauptseminar in Literaturwissenschaft (je nach Angebot im betr. Semester)</i></p> <p><i>Prüfungsvorleistung: Regelmäßige aktive Teilnahme; Referat (ca. 30 Min.)</i></p> <p><i>Modulprüfung: Hausarbeit (15 Seiten)</i></p>					
<p>Oder</p>					
<p>6 Credits</p> <p>2 SWS</p>					

<p>HS Thematisches Hauptseminar in Landeswissenschaft (je nach Angebot im betr. Semester)</p> <p>Prüfungsvorleistung: Regelmäßige aktive Teilnahme; Re- ferat (ca. 30 Min.)</p> <p>Modulprüfung: Hausarbeit (15 Seiten)</p>	
<p>Wahlmöglichkeiten Pflichtmodul</p>	<p>Zugangsvoraussetzungen B.Frz.101; B.Frz.102; B.Frz.103; B.Frz.104</p>
<p>Wiederholbarkeit Zweimalig</p>	<p>Verwendbarkeit BA-Fach Galloromanistik</p>
<p>Angebotshäufigkeit Semesterlage Jedes Semester</p>	<p>Dauer Ein Semester</p>
<p>Sprache Französisch/Deutsch</p>	<p>Maximale Studierendenzahl 30 (in allen Studiengängen)</p>
<p>Modulverantwortliche/r Helfrich/Meier/N.N. (W2 Romanische Landeswissenschaft)</p>	

<p>Georg-August-Universität Göttingen 2-Fächer-Bachelorstudiengang Fach Galloromanistik B.Frz.207 Fachwissenschaftliches Profil II</p>					
<p>Lernziele, Kompetenzen, Prüfungsanforderungen <i>Sprachwissenschaft: Erweiterung und Vertiefung der Kenntnisse der wesentlichen Grundbegriffe und Methoden der französische Sprachwissenschaft in ausgewählten thematischen Schwerpunkten. Befähigung der Studierenden zu einer eigenständigen und kritischen Beschreibung und Reflexion der Mechanismen sprachlicher Strukturen und der sie bedingenden Faktoren im Hinblick auf grammatische und varietätenlinguistische Thematiken. Anwendung der fachwissenschaftlichen Literatur in den Vordergrund.</i></p> <p><i>Literaturwissenschaft: Vertiefung und Erweiterung Kenntnisse zur Literaturgeschichte Frankreichs und französischsprachiger Länder oder Regionen durch angeleitete literaturwissenschaftliche Auseinandersetzung mit einer Epoche, einem Autor oder einem Werk. Begrifflich exakte und methodisch reflektierte Analyse von literarischen Texten sowie audiovisuellen Werken mit dem Ziel der Erfassung und Einordnung in ihren allgemein historischen und gattungsspezifischen Entstehungs- und Wirkungszusammenhang. Auseinandersetzung mit den Thesen und Tendenzen der Forschung. Beschäftigung mit und Einsatz von theoretischen Werken.</i></p> <p><i>Landeswissenschaft: Vertiefung der Kenntnisse der Geschichte Frankreichs und/oder eines französischsprachigen Landes und/oder einer französischsprachigen Region anhand eines konkreten Beispiels. Fähigkeit historische Forschung kritisch zu beurteilen. Erwerb grundlegender geschichtswissenschaftlicher Kenntnisse.</i></p>	<p>Credits/SWS insgesamt</p> <p>6 Credits</p> <p>2 SWS</p>				
<p>Lehrveranstaltungen und Prüfungen</p> <table border="1"> <tr> <td> <p><i>HS Thematisches Hauptseminar in Sprachwissenschaft (je nach Angebot im betr. Semester)</i></p> <p><i>Prüfungsvorleistung: Regelmäßige aktive Teilnahme; Referat (ca. 30 Min.)</i></p> <p><i>Modulprüfung: Hausarbeit (15 Seiten)</i></p> </td> <td rowspan="9"> <p>Credits/SWS Einzel</p> <p>6 Credits</p> <p>2 SWS</p> </td> </tr> <tr> <td> <p><i>Oder</i></p> <p><i>HS Thematisches Hauptseminar in Literaturwissenschaft (je nach Angebot im betr. Semester)</i></p> <p><i>Prüfungsvorleistung: Regelmäßige aktive Teilnahme; Referat (ca. 30 Min.)</i></p> <p><i>Modulprüfung: Hausarbeit (15 Seiten)</i></p> </td> </tr> <tr> <td> <p><i>Oder</i></p> <p><i>HS Thematisches Hauptseminar in Landeswissenschaft (je nach Angebot im betr. Semester)</i></p> <p><i>Prüfungsvorleistung: Regelmäßige aktive Teilnahme; Referat (ca. 30 Min.)</i></p> <p><i>Modulprüfung: Hausarbeit (15 Seiten)</i></p> </td> </tr> </table>	<p><i>HS Thematisches Hauptseminar in Sprachwissenschaft (je nach Angebot im betr. Semester)</i></p> <p><i>Prüfungsvorleistung: Regelmäßige aktive Teilnahme; Referat (ca. 30 Min.)</i></p> <p><i>Modulprüfung: Hausarbeit (15 Seiten)</i></p>	<p>Credits/SWS Einzel</p> <p>6 Credits</p> <p>2 SWS</p>	<p><i>Oder</i></p> <p><i>HS Thematisches Hauptseminar in Literaturwissenschaft (je nach Angebot im betr. Semester)</i></p> <p><i>Prüfungsvorleistung: Regelmäßige aktive Teilnahme; Referat (ca. 30 Min.)</i></p> <p><i>Modulprüfung: Hausarbeit (15 Seiten)</i></p>	<p><i>Oder</i></p> <p><i>HS Thematisches Hauptseminar in Landeswissenschaft (je nach Angebot im betr. Semester)</i></p> <p><i>Prüfungsvorleistung: Regelmäßige aktive Teilnahme; Referat (ca. 30 Min.)</i></p> <p><i>Modulprüfung: Hausarbeit (15 Seiten)</i></p>	
<p><i>HS Thematisches Hauptseminar in Sprachwissenschaft (je nach Angebot im betr. Semester)</i></p> <p><i>Prüfungsvorleistung: Regelmäßige aktive Teilnahme; Referat (ca. 30 Min.)</i></p> <p><i>Modulprüfung: Hausarbeit (15 Seiten)</i></p>	<p>Credits/SWS Einzel</p> <p>6 Credits</p> <p>2 SWS</p>				
<p><i>Oder</i></p> <p><i>HS Thematisches Hauptseminar in Literaturwissenschaft (je nach Angebot im betr. Semester)</i></p> <p><i>Prüfungsvorleistung: Regelmäßige aktive Teilnahme; Referat (ca. 30 Min.)</i></p> <p><i>Modulprüfung: Hausarbeit (15 Seiten)</i></p>					
<p><i>Oder</i></p> <p><i>HS Thematisches Hauptseminar in Landeswissenschaft (je nach Angebot im betr. Semester)</i></p> <p><i>Prüfungsvorleistung: Regelmäßige aktive Teilnahme; Referat (ca. 30 Min.)</i></p> <p><i>Modulprüfung: Hausarbeit (15 Seiten)</i></p>					
<p>Wahlmöglichkeiten</p> <p>Pflichtmodul</p>			<p>Zugangsvoraussetzungen B.Frz.101; B.Frz.102; B.Frz.103; B.Frz.104</p>		
<p>Wiederholbarkeit</p> <p>Zweimalig</p>			<p>Verwendbarkeit BA-Fach Galloromanistik</p>		
<p>Angebotshäufigkeit</p> <p>Semesterlage</p> <p>Jedes Semester</p>			<p>Dauer Ein Semester</p>		
<p>Sprache</p> <p>Französisch/Deutsch</p>			<p>Maximale Studierendenzahl 30 (in allen Studiengängen)</p>		
<p>Modulverantwortliche/r Helfrich/Meier/N.N. (W2 Romanische Landeswissenschaft)</p>					

<p>Georg-August-Universität Göttingen 2-Fächer-Bachelorstudiengang Fach Galloromanistik B.Frz.208 Fachwissenschaftliches Profil III</p>				
<p>Lernziele, Kompetenzen, Prüfungsanforderungen <i>Sprachwissenschaft: Erweiterung und Vertiefung der Kenntnisse der wesentlichen Grundbegriffe und Methoden der französische Sprachwissenschaft in ausgewählten thematischen Schwerpunkten. Befähigung der Studierenden zu einer eigenständigen und kritischen Beschreibung und Reflexion der Mechanismen sprachlicher Strukturen und der sie bedingenden Faktoren im Hinblick auf grammatische und varietätenlinguistische Thematiken. Anwendung der fachwissenschaftlichen Literatur in den Vordergrund.</i></p> <p><i>Literaturwissenschaft: Vertiefung und Erweiterung Kenntnisse zur Literaturgeschichte Frankreichs und französischsprachiger Länder oder Regionen durch angeleitete literaturwissenschaftliche Auseinandersetzung mit einer Epoche, einem Autor oder einem Werk. Begrifflich exakte und methodisch reflektierte Analyse von literarischen Texten sowie audiovisuellen Werken mit dem Ziel der Erfassung und Einordnung in ihren allgemein historischen und gattungsspezifischen Entstehungs- und Wirkungszusammenhang. Auseinandersetzung mit den Thesen und Tendenzen der Forschung. Beschäftigung mit und Einsatz von theoretischen Werken.</i></p> <p><i>Landeswissenschaft: Vertiefung der Kenntnisse der Geschichte Frankreichs und/oder eines französischsprachigen Landes und/oder einer französischsprachigen Region anhand eines konkreten Beispiels. Fähigkeit historische Forschung kritisch zu beurteilen. Erwerb grundlegender geschichtswissenschaftlicher Kenntnisse.</i></p>	<p>Credits/SWS insgesamt</p> <p>6 Credits</p> <p>2 SWS</p>			
<p>Lehrveranstaltungen und Prüfungen</p> <table border="1"> <tr> <td> <p><i>HS Thematisches Hauptseminar in Sprachwissenschaft (je nach Angebot im betr. Semester)</i></p> <p><i>Prüfungsvorleistung: Regelmäßige aktive Teilnahme; Referat (ca. 30 Min.)</i></p> <p><i>Modulprüfung: Hausarbeit (15 Seiten)</i></p> </td> <td rowspan="6"> <p>Credits/SWS Einzel</p> <p>6 Credits</p> <p>2 SWS</p> </td> </tr> <tr> <td> <p>Oder</p> <p><i>HS Thematisches Hauptseminar in Literaturwissenschaft (je nach Angebot im betr. Semester)</i></p> <p><i>Prüfungsvorleistung: Regelmäßige aktive Teilnahme; Referat (ca. 30 Min.)</i></p> <p><i>Modulprüfung: Hausarbeit (15 Seiten)</i></p> </td> </tr> <tr> <td> <p>Oder</p> <p><i>HS Thematisches Hauptseminar in Landeswissenschaft (je nach Angebot im betr. Semester)</i></p> <p><i>Prüfungsvorleistung: Regelmäßige aktive Teilnahme; Referat (ca. 30 Min.)</i></p> <p><i>Modulprüfung: Hausarbeit (15 Seiten)</i></p> </td> </tr> </table>	<p><i>HS Thematisches Hauptseminar in Sprachwissenschaft (je nach Angebot im betr. Semester)</i></p> <p><i>Prüfungsvorleistung: Regelmäßige aktive Teilnahme; Referat (ca. 30 Min.)</i></p> <p><i>Modulprüfung: Hausarbeit (15 Seiten)</i></p>	<p>Credits/SWS Einzel</p> <p>6 Credits</p> <p>2 SWS</p>	<p>Oder</p> <p><i>HS Thematisches Hauptseminar in Literaturwissenschaft (je nach Angebot im betr. Semester)</i></p> <p><i>Prüfungsvorleistung: Regelmäßige aktive Teilnahme; Referat (ca. 30 Min.)</i></p> <p><i>Modulprüfung: Hausarbeit (15 Seiten)</i></p>	<p>Oder</p> <p><i>HS Thematisches Hauptseminar in Landeswissenschaft (je nach Angebot im betr. Semester)</i></p> <p><i>Prüfungsvorleistung: Regelmäßige aktive Teilnahme; Referat (ca. 30 Min.)</i></p> <p><i>Modulprüfung: Hausarbeit (15 Seiten)</i></p>
<p><i>HS Thematisches Hauptseminar in Sprachwissenschaft (je nach Angebot im betr. Semester)</i></p> <p><i>Prüfungsvorleistung: Regelmäßige aktive Teilnahme; Referat (ca. 30 Min.)</i></p> <p><i>Modulprüfung: Hausarbeit (15 Seiten)</i></p>	<p>Credits/SWS Einzel</p> <p>6 Credits</p> <p>2 SWS</p>			
<p>Oder</p> <p><i>HS Thematisches Hauptseminar in Literaturwissenschaft (je nach Angebot im betr. Semester)</i></p> <p><i>Prüfungsvorleistung: Regelmäßige aktive Teilnahme; Referat (ca. 30 Min.)</i></p> <p><i>Modulprüfung: Hausarbeit (15 Seiten)</i></p>				
<p>Oder</p> <p><i>HS Thematisches Hauptseminar in Landeswissenschaft (je nach Angebot im betr. Semester)</i></p> <p><i>Prüfungsvorleistung: Regelmäßige aktive Teilnahme; Referat (ca. 30 Min.)</i></p> <p><i>Modulprüfung: Hausarbeit (15 Seiten)</i></p>				
<p>Wahlmöglichkeiten</p> <p>Pflichtmodul</p>			<p>Zugangsvoraussetzungen B.Frz.101; B.Frz.102; B.Frz.103; B.Frz.104</p>	
<p>Wiederholbarkeit</p> <p>Zweimalig</p>			<p>Verwendbarkeit BA-Fach Galloromanistik</p>	
<p>Angebotshäufigkeit</p> <p>Semesterlage</p> <p>Jedes Semester</p>		<p>Dauer Ein Semester</p>		
<p>Sprache</p> <p>Französisch/Deutsch</p>	<p>Maximale Studierendenzahl 30 (in allen Studiengängen)</p>			
<p>Modulverantwortliche/r Helfrich/Meier/N.N. (W2 Romanische Landeswissenschaft)</p>				

9.4. Schlüsselkompetenz

<p>Georg-August-Universität Göttingen 2-Fächer-Bachelorstudiengang Fach Französisch/Galloromanistik B.Frz.301 (Wahlmodul Schlüsselkompetenz) Modul „Studienrelevanter Auslandsaufenthalt“</p>								
<p>Lernziele, Kompetenzen, Prüfungsanforderungen</p> <p><i>Das Modul dient dem Erwerb des Nachweises eines dreimonatigen studienrelevanten Auslandsaufenthalts in Frankreich oder in einem französischsprachigen Land oder Region. Der Aufenthalt kann in Form eines Auslandsstudiums absolviert werden, wobei auf die institutionalisierten Austauschbeziehungen des Seminars für Romanische Philologie zurückgegriffen werden kann. Alternativ besteht die Möglichkeit, einer Tätigkeit nachzugehen, die die aktive Integration in das Alltagsleben im Zielland garantiert (z.B. Tätigkeit in einer Schule, in einem Unternehmen oder in einem sozialen Projekt).</i></p> <p><i>Lernziele: Vertiefung und Erprobung der erworbenen Kenntnisse über Wirtschaft, Politik, Gesellschaft und Kultur des Ziellandes/der Zielregion; Reflexion über die einzelnen Prozesse des Spracherwerbs (Erwartungen, Lernschwierigkeiten bzw. Lernstrategien, usw.), die im Zielland stattgefunden haben; Reflexion über die Prozesse des Fremdverstehens und die eigene interkulturelle Kompetenz.</i></p> <p><i>Prüfungsanforderungen: Erstellung eines Auslandsportfolios anhand eines in elektronischer Form übermittelten Fragebogens.</i></p>	<p>Credits/SWS insgesamt</p> <p>10 Credits/1 SWS</p> <p><i>mind. 12 Wochen studienrelevanter Auslandsaufenthalt</i></p>							
<p>Teilmodule: Lehrveranstaltungen und Prüfungen</p> <p>Teilmodul „Studienrelevanter Auslandsaufenthalt“ (TM 1)</p> <table border="1"> <tr> <td><i>Independent Studies</i></td> <td rowspan="2">8 Credits</td> </tr> <tr> <td><i>Teilmodulprüfung: Erstellung eines Portfolios (ca. 5 Seiten)</i></td> </tr> </table> <p>Teilmodul „Nachbereitung des Auslandsaufenthalts“ (TM 2)</p> <table border="1"> <tr> <td><i>Kolloquium</i></td> <td rowspan="3">2 Credits/ 1 SWS</td> </tr> <tr> <td><i>Prüfungsvorleistung: mind. 12 Wochen studienrelevanter Auslandsaufenthalt</i></td> </tr> <tr> <td><i>Teilmodulprüfung: Präsentation des Portfolios (ca. 15 Min., unbenotet)</i></td> </tr> </table>	<i>Independent Studies</i>	8 Credits	<i>Teilmodulprüfung: Erstellung eines Portfolios (ca. 5 Seiten)</i>	<i>Kolloquium</i>	2 Credits/ 1 SWS	<i>Prüfungsvorleistung: mind. 12 Wochen studienrelevanter Auslandsaufenthalt</i>	<i>Teilmodulprüfung: Präsentation des Portfolios (ca. 15 Min., unbenotet)</i>	<p>Credits/SWS Einzel</p>
<i>Independent Studies</i>	8 Credits							
<i>Teilmodulprüfung: Erstellung eines Portfolios (ca. 5 Seiten)</i>								
<i>Kolloquium</i>	2 Credits/ 1 SWS							
<i>Prüfungsvorleistung: mind. 12 Wochen studienrelevanter Auslandsaufenthalt</i>								
<i>Teilmodulprüfung: Präsentation des Portfolios (ca. 15 Min., unbenotet)</i>								
<p>Wahlmöglichkeiten Wahlmodul</p>	<p>Zugangsvoraussetzungen</p>							
<p>Wiederholbarkeit Zweimalig</p>	<p>Verwendbarkeit BA-Fach Französisch/Galloromanistik</p>							
<p>Angebotshäufigkeit Semesterlage Fortlaufend</p>	<p>Dauer Ein Semester <i>Es besteht die Möglichkeit, das Modul in der vorlesungsfreien Zeit zu absolvieren.</i></p>							
<p>Sprache Französisch</p>	<p>Maximale Studierendenzahl 60 (in allen Studiengängen)</p>							
<p>Modulverantwortliche/r Lektorenteam Französisch</p>								

Georg-August-Universität Göttingen Professionalisierungsbereich	
B.Lat.12 Wahlmodul „Grundkenntnisse Latein“	
Lernziele, Kompetenzen, Prüfungsanforderungen <i>Erwerb von Grundkenntnissen in der lateinischen Grammatik und im Bereich des Grundwortschatzes. Erwerb einer metasprachlichen Kompetenz anhand einer flektierenden Sprache.</i>	Credits/SWS insgesamt 6/80 Stunden insgesamt
Teilmodule: Lehrveranstaltungen und Prüfungen 1. Intensivkurs „Grundkenntnisse Latein“ (Ferienkurs oder Lehrbuchteil des semesterbegleitenden Kurses)	Credits/SWS Einzel <div style="border: 1px solid black; padding: 5px; width: fit-content;"> 6 / 80 Stunden insgesamt </div>
<div style="border: 1px solid black; padding: 2px;"> Übung <i>[Name des Dozenten: wechselnd]</i> </div> <div style="border: 1px solid black; padding: 2px;"> Klausur von 90 Min. </div>	
Wahlmöglichkeiten	Zugangsvoraussetzungen <i>keine</i>
Wiederholbarkeit <i>Zweimalig</i>	Verwendbarkeit <i>B.A. Französisch/Galloromanistik, B.A. Spanisch/Hispanistik, B.A. Italienisch/Italianistik, B.A. Portugiesisch/Lusitanistik, B.A. Romanische Philologie</i>
Angebotshäufigkeit Semesterlage <i>jedes Semester</i>	Dauer <i>Das Modul soll in einem Semester abgeschlossen werden.</i>
Sprache <i>Deutsch</i>	Maximale Studierendenzahl <i>40</i>
Modulverantwortliche/r Direktor/-in des Seminars für Klassische Philologie	

6. 10. Exemplarischer Studienverlaufsplan

Die Erstreckung der Module über zwei Semester ist nur in den Basismodulen und in den Aufbaumodulen Sprachpraxis obligatorisch. Die fachwissenschaftlichen Aufbaumodule können auch in einem Semester absolviert werden.

Ab dem 3. Fachsemester kann ein Auslandsstudium integriert werden, wobei insbesondere die Teilmodule der fachwissenschaftlichen Aufbaumodule durch geeignete Lehrveranstaltungen an der Gastuniversität absolviert werden können.

Möglicher Studienverlauf:*

1	B1 Sprachpraxis 7-C			B4 Landeswissenschaft 5-C	Modul BA Fachdidaktik, 6-C bzw. Fachspez. Vermittlungskompetenz 3-C
2		B2 Sprachwissenschaft 7-C			
3	A1 Sprachpraxis 5-C		B3 Literaturwissenschaft 7-C		
4		A2 Sprachwissenschaft 10-C			
5	A5 Sprachpraxis 6-C		A3 Literaturwissenschaft 10-C		
6				A4 Landeswissenschaft 6-C	

*Die Erstreckung der Module über zwei Semester ist nur in den Basismodulen und in den Aufbaumodulen Sprachpraxis obligatorisch. Die fachwissenschaftlichen Aufbaumodule können auch in einem Semester absolviert werden.

Fächerkombination Französisch/Galloromanistik – Deutsche Philologie

Sem. Σ C*	BA-Fach „Französisch/Galloromanistik“			BA-Fach „Deutsche Philologie“		
	Modul	Modul	Modul	Modul	Modul	Modul
1. Σ 24 C	B.Frz.101 Basismodul Sprachpraxis (Pflicht) 3+4 C	B.Frz.105 B.Frz.106 Vermittlungs- kompetenz (Pflicht) 3 C	B.Frz.104 Basismodul Landes- wissenschaft (Pflicht) 3+2 C	B.Ger.1.1 Einführung in die Germanis- tik (Pflicht) 12 C		B.Ger.4 nicht- schul. Ver- mittl. (Pflicht) 3 C [6 C]
2. Σ 21 C		B.Frz.102 Basismodul Sprach- wissenschaft (Pflicht) 3+3 C		B.Ger.1.2 Einführung in die Germanis- tik (Pflicht) 12 C		
3. Σ 21 C	B.Frz.201 Aufbaumodul Sprachpraxis I (Pflicht) 5 C	B.Frz.202 Aufbaumodul Sprach- wissenschaft (Pflicht) 3+6+2 C	B.Frz.103 Basismodul Literatur- wissenschaft (Pflicht) 3+4 C	B.Ger.2.1 Aufbaumodul Literatur- wissenschaft (Pflicht) 6 C	B.Ger.2.2 Aufbaumodul Mediävistik (Pflicht) 6 C	
4. Σ 28 C				B.Frz.203 Aufbaumodul Literatur- wissenschaft (Pflicht) 6+2+2 C	B.Ger.2.3 Aufbaumodul Sprach- wissenschaft (Pflicht) 6 C	B.Ger.3.1 Vertiefungs- modul Literatur- wissenschaft (Pflicht) 7 C
5. Σ 28 C	B.Frz.205 Aufbaumodul II Sprachpraxis (Pflicht) 2+4 C	B.Frz.204 Aufbaumodul Landes- wissenschaft (Pflicht) 4+2 C		B.Ger.3.2 Vertiefungs- modul Mediä- vistik (Pflicht) 7 C	B.Ger.3.3 Vertiefungs- modul Sprach- wissenschaft (Pflicht) 7 C	
6. Σ 10 C (+12 C)				Bachelor-Arbeit (12 C)		
Professionalisierungsbereich: 36 C						
Summe Credits insgesamt: 180 C						

* Σ C = durchschnittliche Arbeitsbelastung im jeweiligen Semester in Credits

Artikel 2

Die fachspezifischen Bestimmungen für das Fach Italienisch/Italianistik werden wie folgt geändert:

FACHSPEZIFISCHE BESTIMMUNGEN – FACH ITALIENISCH / ITALIANISTIK

1. Fachspezifische Bestimmungen zur Studienordnung

Absolventinnen und Absolventen der lehramtsbezogenen Bachelor-Studiengänge Italienisch/Italianistik sollen die Fähigkeit zum selbständigen wissenschaftlichen Arbeiten erwerben. Sie sollen die erworbenen sprachlichen Ausdrucksmittel der jeweiligen Fremdsprache sowohl im mündlichen als auch im schriftlichen Bereich differenziert und korrekt anwenden können, umfangreiche und fundierte Kenntnisse über die Sprache, die Literatur sowie über die wirtschaftlichen, politischen, gesellschaftlichen, kulturellen und historischen Gegebenheiten des Landes oder der Region, in der die jeweilige Sprache gesprochen wird, erlangen und diese mit Hilfe wissenschaftlicher Methoden beschreiben und anwenden können. Ferner sollen sie grundlegendes Wissen über den Fremdspracherwerb und den Fremdsprachenunterricht der betreffenden Sprache erwerben.

2. Empfohlene Vorkenntnisse (§ 3)

Für Italienisch/Italianistik werden keine Vorkenntnisse vorausgesetzt.

3. Fachspezifische Prüfungsformen

Zusätzlich zu den in der Allgemeinen Prüfungsordnung für Bachelor- und Masterstudiengänge aufgeführten Prüfungsformen können Modul- und Teilmodulprüfungen wie folgt ausgestaltet sein:

- **Portfolio: Reflexion des Lernprozesses anhand einer sukzessiv entstehenden Arbeitsmappe**
- **Protokoll: schriftliche Zusammenfassung einer Seminarsitzung**
- **Kurzreferat: kurze Präsentation abgegrenzter Themenbereiche (10-15 Min.).**
- **Sprachkompetenzprüfung: kombinierte schriftliche und mündliche Prüfung der vier sprachlichen Fertigkeiten Schreiben, Sprechen, Lese- und Hörverständnis, ca. 150 Min.**

~~3.~~ 4. Voraussetzungen für die Zulassung zur Bachelorarbeit (§ 11)

Für die Zulassung zur Bachelorarbeit müssen die Module ~~B1, B2, B3, B4 und A1~~ **B.It.101, B.It.102, B.It.103, B.It.104 und B.It.201** (35 C) abgeschlossen sein. **Die Bachelorarbeit muss in Sprach-, Literatur- oder Landeswissenschaft absolviert werden. Die Bachelorarbeit kann NICHT in Sprachpraxis oder Fachdidaktik geschrieben werden.**

5. Auslandsaufenthalt

Ein Fremdsprachenstudium soll zur gründlichen Kenntnis der Lebensbedingungen in den Regionen der Zielsprache führen. Für den Erwerb dieser interkulturellen Kompetenz ist ein Auslandsaufenthalt praktisch unabdingbar.

Im Rahmen des BA-Studiums wird das Modul „Studienrelevanter Auslandsaufenthalt“ als Schlüsselkompetenz-Modul zu 10 C angeboten.

Der studienrelevante Auslandsaufenthalt kann aus einem Auslandsstudium bestehen, das vorzugsweise im fünften Semester erfolgen sollte. Die während des Auslandsstudiums erworbenen Credits können zusätzlich in den jeweiligen fachwissenschaftlichen Modulen angerechnet werden, sofern die Studien- und Prüfungsleistungen mit den Anforderungen der jeweiligen Studiengänge kompatibel sind.

Vor dem Studium erfolgte Auslandsaufenthalte können – ohne Erwerb von Credits – auf Antrag anerkannt werden, sofern sie das Kriterium der Studienrelevanz erfüllen.

Für die Zulassung zum Master of Education ist ein dreimonatiger studienrelevanter Auslandsaufenthalt obligatorisch. Bei der Wahl zweier moderner Fremdsprachen muss der Aufenthalt nur für eine Sprache nachgewiesen werden.

Den Studierenden des nicht-lehramtsbezogenen BA wird die Absolvierung des Moduls „Studienrelevanter Auslandsaufenthalt“ dringend empfohlen. Ebenso empfiehlt sich die Absolvierung des Moduls für Studierende eines lehramtsbezogenen BA, auch wenn der Auslandsaufenthalt bereits für das andere Fach nachgewiesen wird.

6. Lateinkenntnisse

Ein Nachweis über Latein-Grundkenntnisse ist Zugangsvoraussetzung für die konsekutiven Master-Studiengänge Italianistik, Romanistik und für den Master of Education Italienisch (Erweiterungsfach); die Absolvierung bereits während des BA-Studiums wird dringend empfohlen und kann im Professionalisierungsbereich eingebracht werden.

7. Regelmäßige Teilnahme

Voraussetzung für die Teilnahme an den Modulprüfungen ist (mit Ausnahme der Vorlesungen) die regelmäßige Teilnahme an den Lehrveranstaltungen. Fehlzeiten dürfen den Umfang von zwei Veranstaltungsterminen nicht überschreiten. Ausnahmeregelungen sind in begründeten Einzelfällen auf Antrag bei den Lehrenden möglich.

4. 8. Modulübersicht:

Kerncurriculum

B.It.101	Basismodul Sprachpraxis	C	SWS
TM 1	UE Corso Base	5	6
TM 2	UE Corso Medio	4	4
	Summe	9	10

B.It.102	Basismodul Sprachwissenschaft	C	SWS
TM 1	PS Einführung in die italien. Sprachwissenschaft	3	2
TM 2	Vorlesung zur Sprachgeschichte Thematisches PS	4-3	2
	Summe	7-6	4

B.It.103	Basismodul Literaturwissenschaft	C	SWS
TM 1	PS Einführung in die italien. Literaturwissenschaft	3	2
TM 2	Thematisches PS	4	2
	Summe	7	4

B.It.104	Basismodul Landeswissenschaft	C	SWS
	Grundlagen der Geschichte Italiens UE Corso Avanzato	3	4-2
	Fondamenti di storia dell'Italia	3	2
	Summe	6-3	6-2

B.It.201	Aufbaumodul I Sprachpraxis	C	SWS
TM 1	UE Corso Avanzato UE Preparazione A	3	2-4
TM 2	Selbststudieneinheit „Hörverstehen“	3	0
	Summe	6	2-4

B.It.202	Aufbaumodul Sprachwissenschaft	C	SWS
TM 1	HauptSeminar	6-3	2
TM 2	Seminar 1 weitere LV à 2 C oder 2 weitere LV à 1 C	2-6	2-4
	Summe	8-9	4-6

B.It.203	Aufbaumodul Literaturwissenschaft	C	SWS
TM 1	Hauptseminar	6	2
TM 2	Weitere LV zu 2 C 1 weitere LV à 2 C oder 2 weitere LV à 1 C	2	2-4
	Summe	8	4-6

B.It.204	Aufbaumodul Landeswissenschaft	C	SWS
TM 1	S Civiltà Italiana	5	2
TM 2	Selbststudieneinheit	2	0
	Summe	7	2

B.It.205	Aufbaumodul II Sprachpraxis	C	SWS
TM 1	UE Preparazione A	3	2
TM 2	UE Preparazione B	3	2
TM 3	Weitere LV	2	2
	Summe	5-8	4-6

Fachdidaktik / Fachspezifische Vermittlungskompetenz

Modul B.It.105 ist von Studierenden zu belegen, die das lehramtbezogene Profil studieren möchten. Studierende im fachwissenschaftlichen Profil bzw. im Profil „Studium generale“ belegen Modul B.It.106.

B.It.105	Basismodul Einführung in die Fachdidaktik der romanischen Sprachen	C	SWS
TM 1	PS Einführung in die Fachdidaktik Italienisch in schulbezogenen Vermittlungszusammenhängen	3	2
TM 2	PS Einführung in fachdidaktische Fragen in nicht-schulbezogenen Vermittlungszusammenhängen	3	2
	Summe	6	4

oder

B.It.106	Basismodul Fachspezifische Vermittlungskompetenz	C	SWS
	PS Einführung in fachdidaktische Fragen in nicht-schulbezogenen Vermittlungszusammenhängen oder UE Grundlagen für Studium und Beruf oder UE Mehrsprachigkeit	3	2
	Summe	3	2

Fachwissenschaftliches Profil

B.It.206	Fachwissenschaftliches Profil I	C	SWS
	Hauptseminar Sprach-, Literatur- oder Landeswiss.	6	2
	Summe	6	2

B.It.207	Fachwissenschaftliches Profil II	C	SWS
	Hauptseminar Sprach-, Literatur- oder Landeswiss.	6	2
	Summe	6	2

B.It.208	Fachwissenschaftliches Profil III	C	SWS
	Hauptseminar Sprach-, Literatur- oder Landeswiss.	6	2
	Summe	6	2

Schlüsselkompetenzen

B.It.301	Studienrelevanter Auslandsaufenthalt	C	SWS
	Auslandsaufenthalt	8	
	Kolloquium	2	1
	Summe	10	1

B.Lat.12	Grundkenntnisse Latein	C	SWS
	UE	6	80 h
	Summe	6	6

9. Ausführliche Modulbeschreibungen

9.1. Kerncurriculum

Georg-August-Universität Göttingen 2-Fächer-Bachelorstudiengang Fach Italienisch/Italianistik B.It.101 (alt: Modul B1) Basismodul Sprachpraxis/Orientierungsmodul												
Lernziele, Kompetenzen, Prüfungsanforderungen Teilmodul Corso Base (= TM1) Durch dieses Teilmodul werden Sprachkompetenzen vermittelt, die dem Niveau A2 des Gemeinsamen Europäischen Referenzrahmens entsprechen. Die Studierenden sind in der Lage, die meisten sprachlichen Situationen, denen man auf Reisen im Sprachgebiet begegnet, zu bewältigen. Sie können mit einfachen Mitteln die eigene Herkunft und Ausbildung, die direkte Umgebung und Dinge im Zusammenhang mit unmittelbaren Bedürfnissen beschreiben. Schwerpunkt dieses Kurses bilden die Fertigkeiten Hören und Sprechen in der kommunikativen Interaktion. Teilmodul Corso Medio (= TM2) Durch dieses Teilmodul können die Studierenden das Niveau B1 des Gemeinsamen Europäischen Referenzrahmens erreichen. Sie können einfache bis mittelschwere literarische bzw. journalistische Texte verstehen und schriftlich bzw. mündlich zusammenfassen. Sie können sich über vertraute Themen und Interessengebiete äußern, über Erfahrungen und Ereignisse berichten, Hoffnungen und Ziele beschreiben und dazu kurze Begründungen geben. Der Schwerpunkt liegt auf den rezeptiven Fertigkeiten, insbesondere auf dem Leseverstehen.	Credits/SWS insgesamt 9 Credits 10 SWS											
Teilmodule: Lehrveranstaltungen und Prüfungen Teilmodul Corso base (= TM1) <table border="1" style="width: 100%;"> <tr> <td>UE Corso Base Fabiani/Lehrbeauftragte</td> </tr> <tr> <td>Prüfungsvorleistung: Regelmäßige aktive Teilnahme</td> </tr> <tr> <td>Teilmodulprüfung: Klausur (120 Min.), Hörverstehensprüfung (ca. 30 Min.)</td> </tr> </table> Teilmodul Corso Medio (= TM2) <table border="1" style="width: 100%;"> <tr> <td>UE Corso Medio Fabiani/Lehrbeauftragte</td> </tr> <tr> <td>Prüfungsvorleistung: Regelmäßige aktive Teilnahme</td> </tr> <tr> <td>Teilmodulprüfung: Klausur (120 min), mündliche Prüfung (30 min)</td> </tr> <tr> <td>Sprachkompetenzprüfung (ca. 150 Min.)</td> </tr> </table>	UE Corso Base Fabiani/Lehrbeauftragte	Prüfungsvorleistung: Regelmäßige aktive Teilnahme	Teilmodulprüfung: Klausur (120 Min.), Hörverstehensprüfung (ca. 30 Min.)	UE Corso Medio Fabiani/Lehrbeauftragte	Prüfungsvorleistung: Regelmäßige aktive Teilnahme	Teilmodulprüfung: Klausur (120 min), mündliche Prüfung (30 min)	Sprachkompetenzprüfung (ca. 150 Min.)	Credits/SWS Einzel <table border="1" style="width: 100%;"> <tr> <td>5 Credits</td> </tr> <tr> <td>6 SWS</td> </tr> <tr> <td>4 Credits</td> </tr> <tr> <td>4 SWS</td> </tr> </table>	5 Credits	6 SWS	4 Credits	4 SWS
UE Corso Base Fabiani/Lehrbeauftragte												
Prüfungsvorleistung: Regelmäßige aktive Teilnahme												
Teilmodulprüfung: Klausur (120 Min.), Hörverstehensprüfung (ca. 30 Min.)												
UE Corso Medio Fabiani/Lehrbeauftragte												
Prüfungsvorleistung: Regelmäßige aktive Teilnahme												
Teilmodulprüfung: Klausur (120 min), mündliche Prüfung (30 min)												
Sprachkompetenzprüfung (ca. 150 Min.)												
5 Credits												
6 SWS												
4 Credits												
4 SWS												
Wahlmöglichkeiten Pflichtmodul	Zugangsvoraussetzungen											
Wiederholbarkeit Zweimalig	Verwendbarkeit B.A.-Fach Italienisch/Italianistik											
Angebotshäufigkeit Semesterlage Jedes Semester	Dauer Das Modul soll in zwei aufeinander folgenden Semestern abgeschlossen werden.											
Sprache Italienisch	Maximale Studierendenzahl 25 (in allen Studiengängen)											
Modulverantwortliche/r Dr. Ilva Fabiani												

<p>Georg-August-Universität Göttingen 2-Fächer-Bachelorstudiengang Fach Italienisch/Italianistik</p> <p>B.It.102 (alt: Modul B2) Basismodul Sprachwissenschaft</p>									
<p>Lernziele, Kompetenzen, Prüfungsanforderungen</p> <p>Teilmodul Einführung in die italienische Sprachwissenschaft (<i>TM1</i>) Erarbeitung der grundlegenden Konzepte und Methoden der Sprachwissenschaft. Einführung in das wissenschaftliche Arbeiten.</p> <p><i>Diese Veranstaltung führt in die wichtigsten Grundbegriffe, methodischen Verfahrensweisen und Kernbereiche der italienischen Sprachwissenschaft ein. Neben der zentralen Terminologie werden Erkenntnisinteresse und Fragestellungen der sprachwissenschaftlichen Schulen, sowie Anleitungen für die Analyse der Regeln und Strukturen der italienischen Standardsprache und ihrer Varietäten vermittelt.</i></p> <p>Teilmodul <i>Grundlagen der Sprachgeschichte (= TM2)</i> Grundsatzprobleme und Methoden der italienischen Sprachwissenschaft. Erarbeitung eines ausgewählten Themenbereichs unter Anwendung der erworbenen Fertigkeiten.</p> <p><i>In dieser Veranstaltung werden die im ersten Teilmodul erworbenen Kenntnisse um die der diachronischen Sprachwissenschaft erweitert. Somit wird die Grundlage für die Auseinandersetzung mit diachronen Varietäten in ihrem jeweiligen historischen Kontext geschaffen.</i></p>	<p>Credits/SWS insgesamt</p> <p>7-6 Credits</p> <p>4 SWS</p>								
<p>Lehrveranstaltungen und Prüfungen</p> <p>Teilmodul Einführung in die italienische Sprachwissenschaft <i>Ausgewählte Probleme und Methoden der iberoromanischen Sprachwissenschaft I (= TM1)</i></p> <table border="1" style="width: 100%;"> <tr> <td> PS Einführung in die italienische Sprachwissenschaft Holtus, Overbeck, Völker Thematisches Seminar (je nach Angebot im betr. Semester) </td> </tr> <tr> <td> Prüfungsvorleistung: Regelmäßige aktive Teilnahme Teilmodulprüfung: Klausur (90 Min.) </td> </tr> </table> <p>Teilmodul Grundsatzprobleme und Methoden der italienischen Sprachwissenschaft <i>Grundlagen der Sprachgeschichte(= TM2)</i></p> <table border="1" style="width: 100%;"> <tr> <td> PS Thematisches Proseminar Holtus, Overbeck, Völker V Vorlesung zur Sprachgeschichte </td> </tr> <tr> <td> Teilmodulprüfung: Hausarbeit (12 Seiten) Klausur (90 Min.) </td> </tr> </table>	PS Einführung in die italienische Sprachwissenschaft Holtus, Overbeck, Völker Thematisches Seminar (je nach Angebot im betr. Semester)	Prüfungsvorleistung: Regelmäßige aktive Teilnahme Teilmodulprüfung: Klausur (90 Min.)	PS Thematisches Proseminar Holtus, Overbeck, Völker V Vorlesung zur Sprachgeschichte	Teilmodulprüfung: Hausarbeit (12 Seiten) Klausur (90 Min.)	<p>Credits/SWS Einzel</p> <table border="1" style="width: 100%;"> <tr> <td>3 Credits</td> </tr> <tr> <td>2 SWS</td> </tr> </table> <table border="1" style="width: 100%;"> <tr> <td>4-3 Credits</td> </tr> <tr> <td>2 SWS</td> </tr> </table>	3 Credits	2 SWS	4-3 Credits	2 SWS
PS Einführung in die italienische Sprachwissenschaft Holtus, Overbeck, Völker Thematisches Seminar (je nach Angebot im betr. Semester)									
Prüfungsvorleistung: Regelmäßige aktive Teilnahme Teilmodulprüfung: Klausur (90 Min.)									
PS Thematisches Proseminar Holtus, Overbeck, Völker V Vorlesung zur Sprachgeschichte									
Teilmodulprüfung: Hausarbeit (12 Seiten) Klausur (90 Min.)									
3 Credits									
2 SWS									
4-3 Credits									
2 SWS									
<p>Wahlmöglichkeiten</p> <p>Pflichtmodul</p>	<p>Zugangsvoraussetzungen</p>								
<p>Wiederholbarkeit</p> <p>Zweimalig</p>	<p>Verwendbarkeit</p> <p>B.A.-Fach Italienisch/Italianistik</p>								
<p>Angebotshäufigkeit</p> <p>Semesterlage</p> <p>Jedes Semester</p>	<p>Dauer</p> <p>Das Modul kann in zwei Semestern abgeschlossen werden.</p>								
<p>Sprache</p> <p>Deutsch/Italienisch</p>	<p>Maximale Studierendenzahl</p> <p>20 (in allen Studiengängen)</p>								
<p>Modulverantwortliche/r</p> <p>Prof. Dr. Günter Holtus</p>									

Georg-August-Universität Göttingen 2-Fächer-Bachelorstudiengang Fach Italienisch/Italianistik B.It.103 (alt: Modul B3) Basismodul Literaturwissenschaft									
<p>Lernziele, Kompetenzen, Prüfungsanforderungen</p> <p>Teilmodul Einführung in die italienische Literaturwissenschaft (= TM1)</p> <p>Einführung in die literaturwissenschaftlichen Grundlagen und Arbeitsweisen des Faches (Gegenstand, Erkenntnisziel, Methoden, Terminologie, Hilfsmittel) und Anwendung des Vermittelten unter Anleitung an geeigneten Texten aus verschiedenen Gattungen und Jahrhunderten, die zu einem ersten kontextuell abgesicherten Einblick in die Geschichte der italienischen Literatur führen.</p> <p>Teilmodul Grundsatzprobleme und Methoden der italienischen Literaturwissenschaft (= TM2)</p> <p>Analyse ausgewählter literarischer Texte unter Anwendung der erworbenen Fertigkeiten.</p>	<p>Credits/SWS insgesamt</p> <p>7 Credits</p> <p>4 SWS</p>								
<p>Teilmodule: Lehrveranstaltungen und Prüfungen</p> <p>Teilmodul Einführung in die italienische Literaturwissenschaft (= TM1)</p> <table border="1"> <tr> <td>PS Einführung in die italienische Literaturwissenschaft. Schöning, N.N.</td> <td>3 Credits</td> </tr> <tr> <td>Prüfungsvorleistung: Regelmäßige aktive Teilnahme Teilmodulprüfung: Klausur (90 Min.)</td> <td>2 SWS</td> </tr> </table> <p>Teilmodul Grundsatzprobleme und Methoden der italienischen Literaturwissenschaft (= TM2)</p> <table border="1"> <tr> <td>PS Thematisches Proseminar (je nach Angebot im betr. Semester) Schöning, N.N.</td> <td>4 Credits</td> </tr> <tr> <td>Prüfungsvorleistung: Regelmäßige aktive Teilnahme Teilmodulprüfung: Hausarbeit (42-8 Seiten)</td> <td>2 SWS</td> </tr> </table>	PS Einführung in die italienische Literaturwissenschaft. Schöning, N.N.	3 Credits	Prüfungsvorleistung: Regelmäßige aktive Teilnahme Teilmodulprüfung: Klausur (90 Min.)	2 SWS	PS Thematisches Proseminar (je nach Angebot im betr. Semester) Schöning, N.N.	4 Credits	Prüfungsvorleistung: Regelmäßige aktive Teilnahme Teilmodulprüfung: Hausarbeit (42-8 Seiten)	2 SWS	<p>Credits/SWS Einzel</p>
PS Einführung in die italienische Literaturwissenschaft. Schöning, N.N.	3 Credits								
Prüfungsvorleistung: Regelmäßige aktive Teilnahme Teilmodulprüfung: Klausur (90 Min.)	2 SWS								
PS Thematisches Proseminar (je nach Angebot im betr. Semester) Schöning, N.N.	4 Credits								
Prüfungsvorleistung: Regelmäßige aktive Teilnahme Teilmodulprüfung: Hausarbeit (42-8 Seiten)	2 SWS								
<p>Wahlmöglichkeiten</p> <p>Pflichtmodul</p>	<p>Zugangsvoraussetzungen</p>								
<p>Wiederholbarkeit</p> <p>Zweimalig</p>	<p>Verwendbarkeit</p> <p>B.A.-Fach Italienisch/Italianistik</p>								
<p>Angebotshäufigkeit</p> <p>Semesterlage</p> <p>Jedes Semester</p>	<p>Dauer</p> <p>Das Modul kann in zwei Semestern abgeschlossen werden.</p>								
<p>Sprache</p> <p>Deutsch/Italienisch</p>	<p>Maximale Studierendenzahl</p> <p>20 (in allen Studiengängen)</p>								
<p>Modulverantwortliche/r</p> <p>Prof. Dr. Franziska Meier Prof. Dr. Udo Schöning (kommissarisch)</p>									

<p>Georg-August-Universität Göttingen 2-Fächer-Bachelorstudiengang Fach Italienisch/Italianistik</p> <p>B.It.104 (alt: Modul B4) Basismodul Landeswissenschaft und Sprachpraxis (selbstständige Sprachverwendung)</p>									
<p>Lernziele, Kompetenzen, Prüfungsanforderungen</p> <p>Teilmodul B4 Corso Avanzato (=TM1)</p> <p>Die in Modul B1 erworbenen Sprachkompetenzen werden erweitert und vertieft. Im Corso Avanzato werden komplexere Aspekte der Grammatik behandelt (z.B. Konjunktiv und Indirekte Rede). Darüber hinaus wird der Wortschatz durch Zeitungslektüre und gezielte Vokabelübungen erweitert und gefestigt. Bei Abschluss dieses Moduls sind die Studierenden in der Lage, sich zu einem breiten Themenspektrum klar und detailliert auszudrücken, einen Standpunkt zu der aktuellen Frage zu erläutern und die Vor- und Nachteile verschiedener Möglichkeiten anzugeben (Kompetenzstufe GER B2).</p> <p>Teilmodul B4 Fondamenti di storia dell'Italia (=TM2)</p> <p>Die LV Fondamenti di storia dell'Italia ermöglicht den Erwerb grundlegender Kenntnisse über die Geschichte Italiens.</p> <p>Modul B4 Grundlagen der Geschichte Italiens</p> <p><i>Die LV Grundlagen der Geschichte Italiens ermöglicht den Erwerb grundlegender Kenntnisse über die Geschichte Italiens. Ziel dieses Moduls ist es, die sich seit dem Mittelalter abzeichnende Entwicklung Italiens zur Integration unterschiedlichen kulturellen Erbes (byzantinischen, arabischen, normannischen, spanischen und französischen Ursprungs) aufzuzeigen. Die im Jahre 1870 vollendete nationale Einheit Italiens wird als Resultat dieser Entwicklung und zugleich als Basis für die Anforderungen der heutigen multikulturellen und multireligiösen Gesellschaft betrachtet. Die aus diesem Blickwinkel gewonnenen Geschichtskennntnisse vermitteln die Kompetenz des Verstehens und kritischen Beleuchtens der intrinsischen Vielfalt der italienischen Gesellschaft und ihres Kulturlebens in diachroner und synchroner Perspektive.</i></p> <p><i>In der Abschlussklausur werden sowohl die Kenntnisse der wichtigsten Epochen der italienischen Geschichte als auch die Fähigkeit überprüft, diese für das Verstehen der gegenwärtigen politischen und sozialen Situation heranzuziehen.</i></p>	<p>Credits/SWS insgesamt</p> <p>6-3 Credits</p> <p>6-2 SWS</p>								
<p>Teilmodule: Lehrveranstaltungen und Prüfungen</p> <p>Modul B4 Grundlagen der Geschichte Italiens Corso Avanzato</p> <table border="1"> <tr> <td> <p>Grundlagen der Geschichte Italiens UE Corso Avanzato Fabiani/ Lehrbeauftragte</p> </td> <td> <p>3 Credits</p> </td> </tr> <tr> <td> <p>Prüfungsvorleistung: Regelmäßige aktive Teilnahme TeilModulprüfung: Klausur (120 Min.)</p> </td> <td> <p>4-2 SWS</p> </td> </tr> </table> <p>Teilmodul B4 Fondamenti di storia dell'Italia</p> <table border="1"> <tr> <td> <p>Fondamenti di storia dell'Italia Fabiani/Lehrbeauftragte</p> </td> <td> <p>3-Credits</p> </td> </tr> <tr> <td> <p>Teilmodulprüfung: Klausur (120 min), mündliche Prüfung (30 min)</p> </td> <td> <p>2-SWS</p> </td> </tr> </table>	<p>Grundlagen der Geschichte Italiens UE Corso Avanzato Fabiani/ Lehrbeauftragte</p>	<p>3 Credits</p>	<p>Prüfungsvorleistung: Regelmäßige aktive Teilnahme TeilModulprüfung: Klausur (120 Min.)</p>	<p>4-2 SWS</p>	<p>Fondamenti di storia dell'Italia Fabiani/Lehrbeauftragte</p>	<p>3-Credits</p>	<p>Teilmodulprüfung: Klausur (120 min), mündliche Prüfung (30 min)</p>	<p>2-SWS</p>	<p>Credits/SWS Einzel</p>
<p>Grundlagen der Geschichte Italiens UE Corso Avanzato Fabiani/ Lehrbeauftragte</p>	<p>3 Credits</p>								
<p>Prüfungsvorleistung: Regelmäßige aktive Teilnahme TeilModulprüfung: Klausur (120 Min.)</p>	<p>4-2 SWS</p>								
<p>Fondamenti di storia dell'Italia Fabiani/Lehrbeauftragte</p>	<p>3-Credits</p>								
<p>Teilmodulprüfung: Klausur (120 min), mündliche Prüfung (30 min)</p>	<p>2-SWS</p>								

<p>Wahlmöglichkeiten Pflichtmodul</p>	<p>Zugangsvoraussetzungen</p>
<p>Wiederholbarkeit Zweimalig</p>	<p>Verwendbarkeit B.A.-Fach Italienisch/Italianistik</p>
<p>Angebotshäufigkeit Semesterlage Jedes Semester</p>	<p>Dauer Das Modul kann in einem Semester abgeschlossen werden.</p>
<p>Sprache <i>Deutsch</i> Italienisch</p>	<p>Maximale Studierendenzahl 20 (in allen Studiengängen)</p>
<p>Modulverantwortliche/r Dr. Ilva Fabiani</p>	

<p>Georg-August-Universität Göttingen 2-Fächer-Bachelorstudiengang Fach Italienisch/Italianistik</p> <p>B.It.201 (alt: Modul A1) Aufbaumodul I Sprachpraxis (selbstständige Sprachverwendung)</p>									
<p>Lernziele, Kompetenzen, Prüfungsanforderungen</p> <p>Festigung der in den Basismodulen erworbenen Sprachkompetenzen. In der Übung Preparazione A (Grammatica e traduzione) werden u.a. durch gezielte Übersetzungsübungen wichtige Sprachkontraste analysiert und dadurch komplexe Themen der Grammatik wiederholt.</p> <p>Modul Corso Avanzato</p> <p><i>Die im Basismodul erworbenen Sprachkompetenzen werden erweitert und vertieft. Im Corso Avanzato werden komplexere Aspekte der Grammatik behandelt (z.B. Konjunktiv und Indirekte Rede). Darüber hinaus wird der Wortschatz durch Zeitungslektüre und gezielte Vokabelübungen erweitert und gefestigt. Bei Abschluss dieses Moduls sind die Studierenden in der Lage, sich zu einem breiten Themenspektrum klar und detailliert auszudrücken, einen Standpunkt zu der aktuellen Frage zu erläutern und die Vor- und Nachteile verschiedener Möglichkeiten anzugeben (Kompetenzstufe GER B2).</i></p> <p>Durch die Selbststudieneinheit erweitern die Studierenden ihre Sprachkompetenz in der Fertigkeit des Hörverstehens. Dieses Aufbaumodul bewegt sich in der Kompetenzstufe C1.</p>	<p>Credits/SWS insgesamt</p> <p>6 Credits</p> <p>2-4 SWS</p>								
<p>Lehrveranstaltungen und Prüfungen</p> <p>Teilmodul Corso Avanzato (= TM 1)</p> <table border="1"> <tr> <td>UE Corso Avanzato Preparazione A Fabiani/Lehrbeauftragte</td> <td rowspan="2"> <table border="1"> <tr> <td>6-3 Credits</td> </tr> <tr> <td>2-4 SWS</td> </tr> </table> </td> </tr> <tr> <td>Selbststudieneinheit „Hörverstehen“ Fabiani Prüfungsvorleistung: Regelmäßige aktive Teilnahme Teilmodulprüfung: Klausur (120 Min.) Hörverstehensprüfung (45 min.)</td> </tr> </table> <p>Teilmodul Hörverstehen (= TM 2)</p> <table border="1"> <tr> <td>Selbststudieneinheit „Hörverstehen“ Teilmodulprüfung: Klausur (60 Min., unbenotet)</td> <td> <table border="1"> <tr> <td>3 Credits</td> </tr> </table> </td> </tr> </table>	UE Corso Avanzato Preparazione A Fabiani/Lehrbeauftragte	<table border="1"> <tr> <td>6-3 Credits</td> </tr> <tr> <td>2-4 SWS</td> </tr> </table>	6-3 Credits	2-4 SWS	Selbststudieneinheit „Hörverstehen“ Fabiani Prüfungsvorleistung: Regelmäßige aktive Teilnahme Teilmodulprüfung: Klausur (120 Min.) Hörverstehensprüfung (45 min.)	Selbststudieneinheit „Hörverstehen“ Teilmodulprüfung: Klausur (60 Min., unbenotet)	<table border="1"> <tr> <td>3 Credits</td> </tr> </table>	3 Credits	<p>Credits/SWS Einzel</p> <p>1.</p> <p>2.</p>
UE Corso Avanzato Preparazione A Fabiani/Lehrbeauftragte	<table border="1"> <tr> <td>6-3 Credits</td> </tr> <tr> <td>2-4 SWS</td> </tr> </table>		6-3 Credits	2-4 SWS					
6-3 Credits									
2-4 SWS									
Selbststudieneinheit „Hörverstehen“ Fabiani Prüfungsvorleistung: Regelmäßige aktive Teilnahme Teilmodulprüfung: Klausur (120 Min.) Hörverstehensprüfung (45 min.)									
Selbststudieneinheit „Hörverstehen“ Teilmodulprüfung: Klausur (60 Min., unbenotet)	<table border="1"> <tr> <td>3 Credits</td> </tr> </table>	3 Credits							
3 Credits									
<p>Wahlmöglichkeiten</p> <p>Pflichtmodul</p>	<p>Zugangsvoraussetzungen</p> <p>Basismodul Sprachpraxis (B.It.101) B4 und B4</p>								
<p>Wiederholbarkeit</p> <p>Zweimalig</p>	<p>Verwendbarkeit</p> <p>B.A.-Fach Italienisch/Italianistik</p>								
<p>Angebotshäufigkeit</p> <p>Semesterlage</p> <p>Jedes Semester</p>	<p>Dauer</p> <p>Das Modul kann in einem Semester abgeschlossen werden.</p>								
<p>Sprache</p> <p>Italienisch</p>	<p>Maximale Studierendenzahl</p> <p>20 (in allen Studiengängen)</p>								
<p>Modulverantwortliche/r</p> <p>Dr. Ilva Fabiani</p>									

<p>Georg-August-Universität Göttingen 2-Fächer-Bachelorstudiengang Fach Italienisch/Italianistik</p> <p>B.It.202 (alt: Modul A2) Aufbaumodul Sprachwissenschaft</p>									
<p>Lernziele, Kompetenzen, Prüfungsanforderungen</p> <p>Teilmodul Ausgewählte Probleme und Methoden der italienischen Sprachwissenschaft I</p> <p>Teilmodul Ausgewählte Probleme und Methoden der italienischen Sprachwissenschaft II</p> <p>Für beide Teilmodule</p> <p>Anwendung und Vertiefung der grundlegenden Konzepte und Methoden der Sprachwissenschaft.</p> <p><i>Dieses Modul erweitert und vertieft die Kenntnisse der wesentlichen Grundbegriffe und Methoden der italienischen Sprachwissenschaft in ausgewählten thematischen Schwerpunkten. Inhaltlich werden grammatische und varietätenlinguistische Thematiken so bearbeitet, dass die Studierenden befähigt werden zu einer eigenständigen und kritischen Beschreibung und Reflexion der Mechanismen sprachlicher Strukturen und der sie bedingenden Faktoren. Hierbei rückt methodisch die kritische Anwendung der fachwissenschaftlichen Literatur in den Vordergrund.</i></p>	<p>Credits/SWS insgesamt</p> <p>8 9 Credits</p> <p>4 –6 SWS</p>								
<p>Lehrveranstaltungen und Prüfungen</p> <p>Teilmodul Ausgewählte Probleme und Methoden der italienischen Sprachwissenschaft I (= TM1)</p> <table border="1"> <tr> <td> <p>HS Thematisches Hauptseminar (je nach Angebot im betr. Semester) Holtus (20 Seiten)</p> </td> </tr> <tr> <td> <p>Prüfungsvorleistung: Regelmäßige aktive Teilnahme Teilmodulprüfung: Referat (ca. 30 Min.) (unbenotet) Hausarbeit (20 Seiten)</p> </td> </tr> </table> <p>Teilmodul Ausgewählte Probleme und Methoden der italienischen Sprachwissenschaft II (= TM2)</p> <table border="1"> <tr> <td> <p>Thematisches Seminar (je nach Angebot im betr. Semester) Eine weitere Lehrveranstaltung à 2-G oder 2 weitere LV à 1-G Holtus, Overbeck, Völker</p> </td> </tr> <tr> <td> <p>Prüfungsvorleistung: Regelmäßige aktive Teilnahme; Referat (15 30 Min.) Teilmodulprüfung: Hausarbeit (15 Seiten)</p> </td> </tr> </table>	<p>HS Thematisches Hauptseminar (je nach Angebot im betr. Semester) Holtus (20 Seiten)</p>	<p>Prüfungsvorleistung: Regelmäßige aktive Teilnahme Teilmodulprüfung: Referat (ca. 30 Min.) (unbenotet) Hausarbeit (20 Seiten)</p>	<p>Thematisches Seminar (je nach Angebot im betr. Semester) Eine weitere Lehrveranstaltung à 2-G oder 2 weitere LV à 1-G Holtus, Overbeck, Völker</p>	<p>Prüfungsvorleistung: Regelmäßige aktive Teilnahme; Referat (15 30 Min.) Teilmodulprüfung: Hausarbeit (15 Seiten)</p>	<p>Credits/SWS Einzel</p> <table border="1"> <tr> <td> <p>6 3 Credits</p> </td> </tr> <tr> <td> <p>2 SWS</p> </td> </tr> </table> <table border="1"> <tr> <td> <p>2 6 Credits</p> </td> </tr> <tr> <td> <p>2 4 SWS</p> </td> </tr> </table>	<p>6 3 Credits</p>	<p>2 SWS</p>	<p>2 6 Credits</p>	<p>2 4 SWS</p>
<p>HS Thematisches Hauptseminar (je nach Angebot im betr. Semester) Holtus (20 Seiten)</p>									
<p>Prüfungsvorleistung: Regelmäßige aktive Teilnahme Teilmodulprüfung: Referat (ca. 30 Min.) (unbenotet) Hausarbeit (20 Seiten)</p>									
<p>Thematisches Seminar (je nach Angebot im betr. Semester) Eine weitere Lehrveranstaltung à 2-G oder 2 weitere LV à 1-G Holtus, Overbeck, Völker</p>									
<p>Prüfungsvorleistung: Regelmäßige aktive Teilnahme; Referat (15 30 Min.) Teilmodulprüfung: Hausarbeit (15 Seiten)</p>									
<p>6 3 Credits</p>									
<p>2 SWS</p>									
<p>2 6 Credits</p>									
<p>2 4 SWS</p>									
<p>Wahlmöglichkeiten</p> <p>Pflichtmodul</p>	<p>Zugangsvoraussetzungen</p> <p>Basismodul Sprachwissenschaft (B.It.102)</p>								
<p>Wiederholbarkeit</p> <p>Zweimalig</p>	<p>Verwendbarkeit</p> <p>B.A.-Fach Italienisch/Italianistik</p>								
<p>Angebotshäufigkeit</p> <p>Semesterlage</p> <p>Jedes Semester</p>	<p>Dauer</p> <p>Das Modul kann in zwei Semestern abgeschlossen werden.</p>								
<p>Sprache</p> <p>Deutsch/Italienisch</p>	<p>Maximale Studierendenzahl</p> <p>20 (in allen Studiengängen)</p>								
<p>Modulverantwortliche/r</p> <p>Prof. Dr. Günter Holtus</p>									

<p>Georg-August-Universität Göttingen 2-Fächer-Bachelorstudiengang Fach Italienisch/Italianistik</p> <p>B.It.203 (alt: Modul A3) Aufbaumodul Literaturwissenschaft</p>	
<p>Lernziele, Kompetenzen, Prüfungsanforderungen</p> <p>Teilmodul Ausgewählte Probleme und Methoden der italienischen Literaturwissenschaft I</p> <p>Teilmodul Ausgewählte Probleme und Methoden der italienischen Literaturwissenschaft II</p> <p>Vertiefung und Verbreiterung der kontextuellen Kenntnis der italienischen Literaturgeschichte durch das angeleitete literaturwissenschaftliche Aufarbeiten einer Epoche oder eines Werks mit dem Ziel, durch Erarbeitung des Forschungsstandes und Auseinandersetzung damit eine höhere fachliche Kompetenz in praktischer und theoretischer Hinsicht zu entwickeln.</p> <p>Alle Teilmodule: Vertiefung und Erweiterung der Kenntnisse zur Literaturgeschichte Italiens und italienischsprachiger Regionen durch die angeleitete literaturwissenschaftliche Auseinandersetzung mit einer Epoche oder einem Oeuvre. Begrifflich exakte und methodisch reflektierte Analyse von literarischen Texten sowie audiovisuellen Werken. Anleitung zur Einbettung von literarischen Werken in den jeweiligen politischen, sozialgeschichtlichen und kulturhistorischen Zusammenhang. Auseinandersetzung mit den Thesen und Tendenzen der Forschung. Kenntnis von theoretischen Werken.</p> <p>Zusätzlich in Teilmodul 1: Sprachlich präzise und methodisch saubere schriftliche Darstellung eines gewählten literaturwissenschaftlichen Themas.</p>	<p>Credits/SWS insgesamt</p> <p>8 Credits</p> <p>4 –6 SWS</p>
<p>Lehrveranstaltungen und Prüfungen</p> <div style="border: 1px solid black; padding: 5px; margin-bottom: 5px;"> <p>Teilmodul Ausgewählte Probleme und Methoden der italienischen Literaturwissenschaft I (= TM1)</p> <p>HS Thematisches Hauptseminar (je nach Angebot im betr. Semester) Schöning, N.N.</p> <p>Prüfungsvorleistung: Regelmäßige aktive Teilnahme; Referat (30 Min.)</p> <p>Teilmodulprüfung: Hausarbeit (20-15 Seiten)</p> </div> <div style="border: 1px solid black; padding: 5px;"> <p>Teilmodul Ausgewählte Probleme und Methoden der italienischen Literaturwissenschaft II (= TM2)</p> <p>Eine Weitere literaturwissenschaftliche Lehrveranstaltung à 2 C oder 2 weitere literaturwissenschaftliche LV à 1 C Schöning, N.N.</p> <p>Prüfungsvorleistung: Regelmäßige aktive Teilnahme</p> <p>Teilmodulprüfung: Kurzreferat (10-15 Min.) oder Protokoll (2 Seiten) oder Klausur (unbenotet) Hausarbeit (15 Seiten)</p> </div>	<p>Credits/SWS Einzel</p> <div style="border: 1px solid black; padding: 5px; margin-bottom: 5px;"> <p>6 Credits 2 SWS</p> </div> <div style="border: 1px solid black; padding: 5px;"> <p>2 Credits 2 –4 SWS</p> </div>
<p>Wahlmöglichkeiten</p> <p>Pflichtmodul</p>	<p>Zugangsvoraussetzungen</p> <p>Basismodul Literaturwissenschaft (B.It.103)</p>
<p>Wiederholbarkeit</p> <p>Zweimalig</p>	<p>Verwendbarkeit</p> <p>B.A.-Fach Italienisch/Italianistik</p>

<p>Angebotshäufigkeit Semesterlage Jedes Semester</p>	<p>Dauer Das Modul kann in zwei Semestern abgeschlossen werden.</p>
<p>Sprache Italienisch/Deutsch</p>	<p>Maximale Studierendenzahl 20 (in allen Studiengängen <i>incl. Lehrexpert Komparatistik: 3</i>)</p>
<p>Modulverantwortliche/r Prof. Dr. Franziska Meier Udo Schöning (kommissarisch)</p>	

Georg-August-Universität Göttingen 2-Fächer-Bachelorstudiengang Fach Italienisch/Italianistik B.It.204 (alt: Modul A4) Aufbaumodul Landeswissenschaft							
Lernziele, Kompetenzen, Prüfungsanforderungen Vertiefung der in den Basismodulen erworbenen landeswissenschaftlichen Grundkenntnisse durch die Beschäftigung mit einem speziellen, in jedem Semester variierenden Thema. In der LV <i>Civiltà Italiana</i> wird als Unterrichts- und Arbeitssprache ausschließlich Italienisch verwendet, die Quellen bzw. Sekundärliteratur sind ebenfalls auf Italienisch. Die zu leistende Selbststudieneinheit hängt mit dem jeweiligen Thema aus <i>Civiltà Italiana</i> zusammen und bietet den Studierenden die Gelegenheit, durch eigene Recherchen einen Aspekt des behandelten Themas zu vertiefen. Die Gegenstände der Independent Studies können je nach Interesse und curricularen Schwerpunkten in Rücksprache mit den Lehrenden gewählt werden.	Credits/SWS insgesamt 7 Credits 2 SWS						
Lehrveranstaltungen und Prüfungen <table border="1" style="width: 100%;"> <tr> <td>UE Civiltà Italiana Fabiani/Lehrbeauftragte</td> </tr> <tr> <td>Selbststudieneinheit Fabiani</td> </tr> <tr> <td>Prüfungsvorleistung: Regelmäßige aktive Teilnahme an der UE</td> </tr> <tr> <td>Modulprüfung: Hausarbeit auf Italienisch (10 Seiten), mündliche Prüfung (ca. 30 Min.)</td> </tr> </table>	UE Civiltà Italiana Fabiani/Lehrbeauftragte	Selbststudieneinheit Fabiani	Prüfungsvorleistung: Regelmäßige aktive Teilnahme an der UE	Modulprüfung: Hausarbeit auf Italienisch (10 Seiten), mündliche Prüfung (ca. 30 Min.)	Credits/SWS Einzel <table border="1" style="width: 100%;"> <tr> <td>7 Credits</td> </tr> <tr> <td>2 SWS</td> </tr> </table>	7 Credits	2 SWS
UE Civiltà Italiana Fabiani/Lehrbeauftragte							
Selbststudieneinheit Fabiani							
Prüfungsvorleistung: Regelmäßige aktive Teilnahme an der UE							
Modulprüfung: Hausarbeit auf Italienisch (10 Seiten), mündliche Prüfung (ca. 30 Min.)							
7 Credits							
2 SWS							
Wahlmöglichkeiten Pflichtmodul	Zugangsvoraussetzungen Basismodul Landeswissenschaft (B.It.104)						
Wiederholbarkeit Zweimalig	Verwendbarkeit B.A.-Fach Italienisch/Italianistik						
Angebotshäufigkeit Semesterlage Jedes Semester	Dauer Das Modul kann in einem Semester abgeschlossen werden.						
Sprache Italienisch	Maximale Studierendenzahl 20 (in allen Studiengängen)						
Modulverantwortliche/r Dr. Ilva Fabiani							

<p>Georg-August-Universität Göttingen 2-Fächer-Bachelorstudiengang B.A.-Fach Italienisch/Italianistik</p> <p>B.It.205 (alt: Modul A5) Aufbaumodul II Sprachpraxis (selbstständige Sprachverwendung): mündlicher und schriftlicher Ausdruck</p>	
<p>Lernziele, Kompetenzen, Prüfungsanforderungen</p> <p><i>Festigung der in den Basismodulen erworbenen Sprachkompetenzen. Teilmodul Preparazione A (= TM1)</i></p> <p><i>In der Übung Preparazione A (Grammatica e traduzione) werden u.a. durch gezielte Übersetzungsübungen wichtige Sprachkontraste analysiert und dadurch komplexe Themen der Grammatik wiederholt.</i></p> <p><i>Teilmodul Preparazione B (= TM2)</i></p> <p>In diesem Modul <i>der Übung Preparazione B</i> liegt der Schwerpunkt auf dem mündlichen und schriftlichen Ausdruck: unter der Leitung und Moderation der Lehrenden simulieren die Studierenden Diskussionsrunden bzw. Talk Shows und debattieren über aktuelle italienische oder internationale politische und gesellschaftliche Ereignisse, fertigen dazu kurze Aufsätze an, erarbeiten „tavole lessicali specifiche“ mit dem im Unterricht verwendeten Fachvokabular.</p> <p><i>Teilmodul Italienische Kultur (= TM3)</i></p> <p>Die Studierenden wählen nach Rücksprache mit der Modulverantwortlichen aus dem Lehrangebot der Philosophischen Fakultät eine beliebige LV mit italianistischem Schwerpunkt. In der mündlichen Prüfung sollen u.a. die Themen dieser LV ausführlich vorgestellt werden.</p>	<p>Credits/SWS insgesamt</p> <p>5-8 Credits</p> <p>4-6 SWS</p>
<p>Lehrveranstaltungen und Prüfungen</p> <p><i>Teilmodul Preparazione A (= TM1)</i></p> <p>UE Preparazione B-A Fabiani/Lehrbeauftragte</p> <p>Prüfungsvorleistung: Regelmäßige aktive Teilnahme</p> <p>Weitere sprachpraktische bzw. kulturwissenschaftliche LV Fabiani/Lehrbeauftragte</p> <p>Teilmodulprüfung: Klausur (120 Min.) mündliche Prüfung (30 min)</p>	<p>Credits/SWS Einzel</p> <p>5-3 Credits 4-2 SWS</p>
<p><i>Teilmodul Preparazione B (= TM2)</i></p> <p>UE Preparazione B</p> <p>Prüfungsvorleistung: Regelmäßige aktive Teilnahme</p> <p>Teilmodulprüfung: Klausur (120 Min.)</p>	<p>3 Credits 2 SWS</p> <p>2 Credits 2 SWS</p>
<p><i>Teilmodul Italienische Kultur (= TM 3)</i></p> <p>Sprachpraktische bzw. kulturwissenschaftliche LV</p> <p>Prüfungsvorleistung: Regelmäßige aktive Teilnahme</p> <p>Teilmodulprüfung: mündliche Prüfung (ca. 30 Min.)</p>	
<p>Wahlmöglichkeiten</p> <p>Pflichtmodul</p>	<p>Zugangsvoraussetzungen</p> <p>Aufbaumodul I Sprachpraxis (B.It.201)</p>
<p>Wiederholbarkeit</p> <p>Zweimalig</p>	<p>Verwendbarkeit</p> <p>B.A.-Fach Italienisch/Italianistik</p>

<p>Angebotshäufigkeit Semesterlage Jedes Semester</p>	<p>Dauer Das Modul kann in einem Semester abgeschlossen werden.</p>
<p>Sprache Italienisch</p>	<p>Maximale Studierendenzahl 20 (in allen Studiengängen)</p>
<p>Modulverantwortliche/r Dr. Ilva Fabiani</p>	

9.2. Fachdidaktik / Fachspezifische Vermittlungskompetenz

<p>Georg-August-Universität Göttingen 2-Fächer-Bachelorstudiengang B.A.-Fach Italienisch</p> <p>B.It.105 (alt:-) Basismodul Einführung in die Fachdidaktik der romanischen Sprachen</p>	
<p>Lernziele, Kompetenzen, Prüfungsanforderungen</p> <p>Teilmodul Einführung in die Fachdidaktik Italienisch in schulbezogenen Vermittlungszusammenhängen (= TM1) Grundlegende Konzepte, Ansätze und Methoden der Fachdidaktik Italienisch kennen, berufsbezogene schulische Kontexte, Grundlagen des Fremdsprachenerwerbs, Schwerpunktfragen des Fremdsprachenunterrichts kennen.</p> <p>Teilmodul Einführung in fachdidaktische Fragen in nicht-schulbezogenen Vermittlungszusammenhängen (= TM2) Grundlegende Konzepte, Ansätze und Methoden der Fachdidaktik Italienisch kennen, berufsbezogene außerschulische Kontexte, Grundlagen des Fremdsprachenerwerbs, Schwerpunktfragen des Fremdsprachenunterrichts kennen.</p>	<p>Credits/SWS insgesamt</p> <p>6 Credits (davon 3 Professionalisierungsbereich)</p> <p>4 SWS</p>
<p>Teilmodule: Lehrveranstaltungen und Prüfungen</p> <p>Teilmodul Einführung in die Fachdidaktik Italienisch in schulbezogenen Vermittlungszusammenhängen (= TM1) PS Einführung in die Fachdidaktik Italienisch in schulbezogenen Vermittlungszusammenhängen N.N. Prüfungsvorleistung: Regelmäßige aktive Teilnahme Teilmodulprüfung: Klausur (90 Min.)</p> <p>Teilmodul Einführung in fachdidaktische Fragen in nicht-schulbezogenen Vermittlungszusammenhängen (= TM2) PS Einführung in fachdidaktische Fragen in nicht-schulbezogenen Vermittlungszusammenhängen N.N. Prüfungsvorleistung: Regelmäßige aktive Teilnahme Teilmodulprüfung: Klausur (90 Min.)</p>	<p>Credits/SWS Einzel</p> <p>3 Credits 2 SWS</p> <p>3 Credits 2 SWS</p>
<p>Wahlmöglichkeiten Wahlpflichtmodul</p>	<p>Zugangsvoraussetzungen</p>
<p>Wiederholbarkeit Zweimalig</p>	<p>Verwendbarkeit B.A.-Fach Italienisch</p>
<p>Angebotshäufigkeit Semesterlage Jedes Semester</p>	<p>Dauer Das Modul kann in einem Semester abgeschlossen werden.</p>
<p>Sprache Deutsch</p>	<p>Maximale Studierendenzahl 60 20</p>
<p>Modulverantwortliche/r N.N.</p>	

<p>Georg-August-Universität Göttingen 2-Fächer-Bachelorstudiengang B.A.-Fach Italianistik</p> <p>B.It.106 (alt: -) Basismodul Fachspezifische Vermittlungskompetenz</p>	
<p>Lernziele, Kompetenzen, Prüfungsanforderungen Grundlegende Konzepte, Ansätze und Methoden der Fachdidaktik Italienisch kennen, berufsbezogene außerschulische Kontexte, Grundlagen des Fremdsprachenerwerbs, Schwerpunktfragen des Fremdsprachenunterrichts kennen. <i>oder</i> Basiswissen für Studium und Beruf: Studien- und Prüfungsordnung; Bibliographische Recherche/Vortragstechniken/Benutzung von Nachschlagewerken/Internet/Fachgeschichte/Verfassen wissenschaftlicher Arbeiten <i>oder</i> Basiswissen über das Phänomen der Mehrsprachigkeit aus den Perspektiven der diversen romanistischen Fachwissenschaften.</p>	<p>Credits/SWS insgesamt</p> <p>3 Credits</p> <p>2 SWS</p>
<p>Lehrveranstaltungen und Prüfungen PS Einführung in fachdidaktische Fragen in nicht-schulbezogenen Vermittlungszusammenhängen N.N. Prüfungsvorleistung: Regelmäßige aktive Teilnahme Modulprüfung: Klausur (90 Min.) oder Referat (10-15 Min.) oder Hausarbeit (12 Seiten) <i>oder</i> UE Grundlagen für Studium und Beruf Lehrende des Seminars für Romanische Philologie (Ringveranstaltung) Prüfungsvorleistung: Regelmäßige aktive Teilnahme Modulprüfung: Klausur (90 Min.) <i>oder</i> UE Mehrsprachigkeit Lehrende des Seminars für Romanische Philologie (alterniert zwischen den Abteilungen) Prüfungsvorleistung: Regelmäßige aktive Teilnahme Modulprüfung: Klausur (90 Min.)</p>	<p>Credits/SWS Einzel</p> <p>3 Credits</p> <p>2 SWS</p>
<p>Wahlmöglichkeiten Wahlpflichtmodul</p>	<p>Zugangsvoraussetzungen</p>
<p>Wiederholbarkeit Zweimalig</p>	<p>Verwendbarkeit B.A.-Fach Italianistik</p>
<p>Angebotshäufigkeit Semesterlage Jedes Semester</p>	<p>Dauer Das Modul wird in einem Semester abgeschlossen.</p>
<p>Sprache Deutsch</p>	<p>Maximale Studierendenzahl 60-20</p>
<p>Modulverantwortliche/r Modulprüfer/in Seminar für Romanische Philologie</p>	

9.3. Fachwissenschaftliches Profil

<p>Georg-August-Universität Göttingen 2-Fächer-Bachelorstudiengang Fach Italianistik</p> <p>B.It.206 Fachwissenschaftliches Profil I</p>	
<p>Lernziele, Kompetenzen, Prüfungsanforderungen</p> <p><i>Sprachwissenschaft: Erweiterung und Vertiefung der Kenntnisse der wesentlichen Grundbegriffe und Methoden der italienischen Sprachwissenschaft in ausgewählten thematischen Schwerpunkten. Befähigung zu einer eigenständigen und kritischen Beschreibung und Reflexion der Mechanismen sprachlicher Strukturen und der sie bedingenden Faktoren anhand grammatischer und varietätenlinguistischer Thematiken. Kritische Anwendung der fachwissenschaftlichen Literatur in den Vordergrund.</i></p> <p><i>Literaturwissenschaft: Vertiefung und Erweiterung der Kenntnisse zur Literaturgeschichte Italiens und italienischsprachiger Regionen durch die angeleitete literaturwissenschaftliche Auseinandersetzung mit einer Epoche oder einem Oeuvre. Begrifflich exakte und methodisch reflektierte Analyse von literarischen Texten sowie audiovisuellen Werken. Anleitung zur Einbettung von literarischen Werken in den jeweiligen politischen, sozialgeschichtlichen und kulturhistorischen Zusammenhang. Auseinandersetzung mit den Thesen und Tendenzen der Forschung. Kenntnis von theoretischen Werken</i></p> <p><i>Landeswissenschaft: Vertiefung und Erweiterung der Kenntnisse zu Italien und zu den italienischsprachigen Regionen.</i></p>	<p>Credits/SWS</p> <p>insgesamt 6 Credits 2 SWS</p>
<p>Lehrveranstaltungen und Prüfungen</p> <div style="border: 1px solid black; padding: 5px; margin-bottom: 5px;"> <p><i>HS Thematisches Hauptseminar in Sprachwissenschaft (je nach Angebot im betr. Semester)</i></p> <p><i>Prüfungsvorleistung: Regelmäßige aktive Teilnahme; Referat (ca. 30 Min.)</i></p> <p><i>Modulprüfung: Hausarbeit (15 Seiten)</i></p> </div> <p>Oder</p> <div style="border: 1px solid black; padding: 5px; margin-bottom: 5px;"> <p><i>HS Thematisches Hauptseminar in Literaturwissenschaft (je nach Angebot im betr. Semester)</i></p> <p><i>Prüfungsvorleistung: Regelmäßige aktive Teilnahme; Referat (ca. 30 Min.)</i></p> <p><i>Modulprüfung: Hausarbeit (15 Seiten)</i></p> </div> <p>Oder</p> <div style="border: 1px solid black; padding: 5px;"> <p><i>HS Thematisches Hauptseminar in Landeswissenschaft (je nach Angebot im betr. Semester)</i></p> </div>	<p>Credits/SWS</p> <p>Einzeln</p> <div style="border: 1px solid black; padding: 5px; margin-top: 20px;"> <p>6 Credits</p> <p>2 SWS</p> </div>

<p>Prüfungsvorleistung: Regelmäßige aktive Teilnahme; Referat (ca. 30 Min.) Modulprüfung: Hausarbeit (15 Seiten)</p>		
<p>Wahlmöglichkeiten Pflichtmodul</p>	<p>Zugangsvoraussetzungen B.It.101; B.It.102; B.It.103; B.It.104</p>	
<p>Wiederholbarkeit Zweimalig</p>	<p>Verwendbarkeit BA-Fach Italianistik</p>	
<p>Angebotshäufigkeit Semesterlage Jedes Semester</p>	<p>Dauer Ein Semester</p>	
<p>Sprache Italienisch/Deutsch</p>	<p>Maximale Studierendenzahl 20 (in allen Studiengängen)</p>	
<p>Modulverantwortliche/r Holtus/Meier/Fabiani</p>		

<p>Georg-August-Universität Göttingen 2-Fächer-Bachelorstudiengang Fach Italianistik</p> <p>B.It.207 Fachwissenschaftliches Profil I</p>							
<p>Lernziele, Kompetenzen, Prüfungsanforderungen</p> <p>Sprachwissenschaft: Erweiterung und Vertiefung der Kenntnisse der wesentlichen Grundbegriffe und Methoden der italienischen Sprachwissenschaft in ausgewählten thematischen Schwerpunkten. Befähigung zu einer eigenständigen und kritischen Beschreibung und Reflexion der Mechanismen sprachlicher Strukturen und der sie bedingenden Faktoren anhand grammatischer und varietätenlinguistischer Thematiken. Kritische Anwendung der fachwissenschaftlichen Literatur in den Vordergrund.</p> <p>Literaturwissenschaft: Vertiefung und Erweiterung der Kenntnisse zur Literaturgeschichte Italiens und italienischsprachiger Regionen durch die angeleitete literaturwissenschaftliche Auseinandersetzung mit einer Epoche oder einem Oeuvre. Begrifflich exakte und methodisch reflektierte Analyse von literarischen Texten sowie audiovisuellen Werken. Anleitung zur Einbettung von literarischen Werken in den jeweiligen politischen, sozialgeschichtlichen und kulturhistorischen Zusammenhang. Auseinandersetzung mit den Thesen und Tendenzen der Forschung. Kenntnis von theoretischen Werken</p> <p>Landeswissenschaft: Vertiefung und Erweiterung der Kenntnisse zu Italien und zu den italienischsprachigen Regionen.</p>	<p>Credits/SWS insgesamt</p> <p>6 Credits</p> <p>2 SWS</p>						
<p>Lehrveranstaltungen und Prüfungen</p> <table border="1" style="width: 100%;"> <tr> <td> <p>HS Thematisches Hauptseminar in Sprachwissenschaft (je nach Angebot im betr. Semester)</p> <p>Prüfungsvorleistung: Regelmäßige aktive Teilnahme; Referat (ca. 30 Min.)</p> <p>Modulprüfung: Hausarbeit (15 Seiten)</p> </td> </tr> <tr> <td style="text-align: center;">Oder</td> </tr> <tr> <td> <p>HS Thematisches Hauptseminar in Literaturwissenschaft (je nach Angebot im betr. Semester)</p> <p>Prüfungsvorleistung: Regelmäßige aktive Teilnahme; Referat (ca. 30 Min.)</p> <p>Modulprüfung: Hausarbeit (15 Seiten)</p> </td> </tr> <tr> <td style="text-align: center;">Oder</td> </tr> <tr> <td> <p>HS Thematisches Hauptseminar in Landeswissenschaft (je nach Angebot im betr. Semester)</p> </td> </tr> </table>	<p>HS Thematisches Hauptseminar in Sprachwissenschaft (je nach Angebot im betr. Semester)</p> <p>Prüfungsvorleistung: Regelmäßige aktive Teilnahme; Referat (ca. 30 Min.)</p> <p>Modulprüfung: Hausarbeit (15 Seiten)</p>	Oder	<p>HS Thematisches Hauptseminar in Literaturwissenschaft (je nach Angebot im betr. Semester)</p> <p>Prüfungsvorleistung: Regelmäßige aktive Teilnahme; Referat (ca. 30 Min.)</p> <p>Modulprüfung: Hausarbeit (15 Seiten)</p>	Oder	<p>HS Thematisches Hauptseminar in Landeswissenschaft (je nach Angebot im betr. Semester)</p>	<p>Credits/SWS Einzel</p> <table border="1" style="width: 100%;"> <tr> <td> <p>6 Credits</p> <p>2 SWS</p> </td> </tr> </table>	<p>6 Credits</p> <p>2 SWS</p>
<p>HS Thematisches Hauptseminar in Sprachwissenschaft (je nach Angebot im betr. Semester)</p> <p>Prüfungsvorleistung: Regelmäßige aktive Teilnahme; Referat (ca. 30 Min.)</p> <p>Modulprüfung: Hausarbeit (15 Seiten)</p>							
Oder							
<p>HS Thematisches Hauptseminar in Literaturwissenschaft (je nach Angebot im betr. Semester)</p> <p>Prüfungsvorleistung: Regelmäßige aktive Teilnahme; Referat (ca. 30 Min.)</p> <p>Modulprüfung: Hausarbeit (15 Seiten)</p>							
Oder							
<p>HS Thematisches Hauptseminar in Landeswissenschaft (je nach Angebot im betr. Semester)</p>							
<p>6 Credits</p> <p>2 SWS</p>							

Prüfungsvorleistung: Regelmäßige aktive Teilnahme; Referat (ca. 30 Min.) Modulprüfung: Hausarbeit (15 Seiten)		
Wahlmöglichkeiten Pflichtmodul	Zugangsvoraussetzungen B.It.101; B.It.102; B.It.103; B.It.104	
Wiederholbarkeit Zweimalig	Verwendbarkeit BA-Fach Italianistik	
Angebotshäufigkeit Semesterlage Jedes Semester	Dauer Ein Semester	
Sprache Italienisch/Deutsch	Maximale Studierendenzahl 20 (in allen Studiengängen)	
Modulverantwortliche/r Holtus/Meier/Fabiani		

<p>Georg-August-Universität Göttingen 2-Fächer-Bachelorstudiengang Fach Italianistik B.It.208 Fachwissenschaftliches Profil I</p>					
<p>Lernziele, Kompetenzen, Prüfungsanforderungen</p> <p>Sprachwissenschaft: Erweiterung und Vertiefung der Kenntnisse der wesentlichen Grundbegriffe und Methoden der italienischen Sprachwissenschaft in ausgewählten thematischen Schwerpunkten. Befähigung zu einer eigenständigen und kritischen Beschreibung und Reflexion der Mechanismen sprachlicher Strukturen und der sie bedingenden Faktoren anhand grammatischer und varietätenlinguistischer Thematiken. Kritische Anwendung der fachwissenschaftlichen Literatur in den Vordergrund.</p> <p>Literaturwissenschaft: Vertiefung und Erweiterung der Kenntnisse zur Literaturgeschichte Italiens und italienischsprachiger Regionen durch die angeleitete literaturwissenschaftliche Auseinandersetzung mit einer Epoche oder einem Oeuvre. Begrifflich exakte und methodisch reflektierte Analyse von literarischen Texten sowie audiovisuellen Werken. Anleitung zur Einbettung von literarischen Werken in den jeweiligen politischen, sozialgeschichtlichen und kulturhistorischen Zusammenhang. Auseinandersetzung mit den Thesen und Tendenzen der Forschung. Kenntnis von theoretischen Werken.</p> <p>Landeswissenschaft: Vertiefung und Erweiterung der Kenntnisse zu Italien und zu den italienischsprachigen Regionen.</p>	<p>Credits/SWS insgesamt</p> <p>6 Credits</p> <p>2 SWS</p>				
<p>Lehrveranstaltungen und Prüfungen</p> <table border="1"> <tr> <td> <p>HS Thematisches Hauptseminar in Sprachwissenschaft (je nach Angebot im betr. Semester)</p> <p>Prüfungsvorleistung: Regelmäßige aktive Teilnahme; Referat (ca. 30 Min.)</p> <p>Modulprüfung: Hausarbeit (15 Seiten)</p> </td> </tr> <tr> <td> <p>Oder</p> <p>HS Thematisches Hauptseminar in Literaturwissenschaft (je nach Angebot im betr. Semester)</p> <p>Prüfungsvorleistung: Regelmäßige aktive Teilnahme; Referat (ca. 30 Min.)</p> <p>Modulprüfung: Hausarbeit (15 Seiten)</p> </td> </tr> <tr> <td> <p>Oder</p> <p>HS Thematisches Hauptseminar in Landeswissenschaft (je nach Angebot im betr. Semester)</p> <p>Prüfungsvorleistung: Regelmäßige aktive Teilnahme; Referat (ca. 30 Min.)</p> <p>Modulprüfung: Hausarbeit (15 Seiten)</p> </td> </tr> </table>	<p>HS Thematisches Hauptseminar in Sprachwissenschaft (je nach Angebot im betr. Semester)</p> <p>Prüfungsvorleistung: Regelmäßige aktive Teilnahme; Referat (ca. 30 Min.)</p> <p>Modulprüfung: Hausarbeit (15 Seiten)</p>	<p>Oder</p> <p>HS Thematisches Hauptseminar in Literaturwissenschaft (je nach Angebot im betr. Semester)</p> <p>Prüfungsvorleistung: Regelmäßige aktive Teilnahme; Referat (ca. 30 Min.)</p> <p>Modulprüfung: Hausarbeit (15 Seiten)</p>	<p>Oder</p> <p>HS Thematisches Hauptseminar in Landeswissenschaft (je nach Angebot im betr. Semester)</p> <p>Prüfungsvorleistung: Regelmäßige aktive Teilnahme; Referat (ca. 30 Min.)</p> <p>Modulprüfung: Hausarbeit (15 Seiten)</p>	<p>Credits/SWS Einzeln</p> <table border="1"> <tr> <td> <p>6 Credits</p> <p>2 SWS</p> </td> </tr> </table>	<p>6 Credits</p> <p>2 SWS</p>
<p>HS Thematisches Hauptseminar in Sprachwissenschaft (je nach Angebot im betr. Semester)</p> <p>Prüfungsvorleistung: Regelmäßige aktive Teilnahme; Referat (ca. 30 Min.)</p> <p>Modulprüfung: Hausarbeit (15 Seiten)</p>					
<p>Oder</p> <p>HS Thematisches Hauptseminar in Literaturwissenschaft (je nach Angebot im betr. Semester)</p> <p>Prüfungsvorleistung: Regelmäßige aktive Teilnahme; Referat (ca. 30 Min.)</p> <p>Modulprüfung: Hausarbeit (15 Seiten)</p>					
<p>Oder</p> <p>HS Thematisches Hauptseminar in Landeswissenschaft (je nach Angebot im betr. Semester)</p> <p>Prüfungsvorleistung: Regelmäßige aktive Teilnahme; Referat (ca. 30 Min.)</p> <p>Modulprüfung: Hausarbeit (15 Seiten)</p>					
<p>6 Credits</p> <p>2 SWS</p>					
<p>Wahlmöglichkeiten</p> <p>Pflichtmodul</p>	<p>Zugangsvoraussetzungen</p> <p>B.It.101; B.It.102; B.It.103; B.It.104</p>				
<p>Wiederholbarkeit</p> <p>Zweimalig</p>	<p>Verwendbarkeit</p> <p>BA-Fach Italianistik</p>				

<p>Angebotshäufigkeit Semesterlage Jedes Semester</p>	<p>Dauer Ein Semester</p>
<p>Sprache Italienisch/Deutsch</p>	<p>Maximale Studierendenzahl 3. 20 (in allen Studiengängen)</p>
<p>Modulverantwortliche/r Holtus/Meier/Fabiani</p>	

9.4. Schlüsselkompetenz

<p>Georg-August-Universität Göttingen 2-Fächer-Bachelorstudiengang Fach Italienisch/Hispanistik</p> <p>B.It.301 (Wahlmodul Schlüsselkompetenz) Modul „Studienrelevanter Auslandsaufenthalt“</p>								
<p><i>Lernziele, Kompetenzen, Prüfungsanforderungen</i></p> <p><i>Das Modul dient dem Erwerb des Nachweises eines dreimonatigen studienrelevanten Auslandsaufenthalts in Italien oder in einer italienischsprachigen Region. Der Aufenthalt kann in Form eines Auslandsstudiums absolviert werden, wobei auf die institutionalisierten Austauschbeziehungen des Seminars für Romanische Philologie zurückgegriffen werden kann. Alternativ besteht die Möglichkeit, einer Tätigkeit nachzugehen, die die aktive Integration in das Alltagsleben im Zielland garantiert (z.B. Tätigkeit in einer Schule, in einem Unternehmen oder in einem sozialen Projekt).</i></p> <p><i>Lernziele: Vertiefung und Erprobung der erworbenen Kenntnisse über Wirtschaft, Politik, Gesellschaft und Kultur des Ziellandes/der Zielregion; Reflexion über die einzelnen Prozesse des Spracherwerbs (Erwartungen, Lernschwierigkeiten bzw. Lernstrategien, usw.), die im Zielland stattgefunden haben; Reflexion über die Prozesse des Fremdverstehens und die eigene interkulturelle Kompetenz.</i></p> <p><i>Prüfungsanforderungen: Erstellung eines Auslandsportfolios anhand eines in elektronischer Form übermittelten Fragebogens.</i></p>	<p>Credits/SWS</p> <p>insgesamt</p> <p>10 Credits/1 SWS</p> <p>mind. 12 Wochen studienrelevanter Auslandsaufenthalt</p>							
<p><i>Teilmodule: Lehrveranstaltungen und Prüfungen</i></p> <p><i>Teilmodul „Studienrelevanter Auslandsaufenthalt“ (TM 1)</i></p> <table border="1"> <tr> <td><i>Independent Studies</i></td> </tr> <tr> <td><i>Teilmodulprüfung: Erstellung eines Portfolios (ca. 5 Seiten)</i></td> </tr> </table> <p><i>Teilmodul „Nachbereitung des Auslandsaufenthalts“ (TM 2)</i></p> <table border="1"> <tr> <td><i>Kolloquium</i></td> </tr> <tr> <td><i>Prüfungsvorleistung: mind. 12 Wochen studienrelevanter Auslandsaufenthalt</i></td> </tr> <tr> <td><i>Teilmodulprüfung: Präsentation des Portfolios (ca. 15 Min., unbentet)</i></td> </tr> </table>	<i>Independent Studies</i>	<i>Teilmodulprüfung: Erstellung eines Portfolios (ca. 5 Seiten)</i>	<i>Kolloquium</i>	<i>Prüfungsvorleistung: mind. 12 Wochen studienrelevanter Auslandsaufenthalt</i>	<i>Teilmodulprüfung: Präsentation des Portfolios (ca. 15 Min., unbentet)</i>	<p>Credits/SWS</p> <p>Einzel</p> <table border="1"> <tr> <td>8 Credits</td> </tr> </table> <table border="1"> <tr> <td>2 Credits/ 1 SWS</td> </tr> </table>	8 Credits	2 Credits/ 1 SWS
<i>Independent Studies</i>								
<i>Teilmodulprüfung: Erstellung eines Portfolios (ca. 5 Seiten)</i>								
<i>Kolloquium</i>								
<i>Prüfungsvorleistung: mind. 12 Wochen studienrelevanter Auslandsaufenthalt</i>								
<i>Teilmodulprüfung: Präsentation des Portfolios (ca. 15 Min., unbentet)</i>								
8 Credits								
2 Credits/ 1 SWS								
<p>Wahlmöglichkeiten</p> <p>Wahlmodul</p>	<p>Zugangsvoraussetzungen</p>							
<p>Wiederholbarkeit</p> <p>Zweimalig</p>	<p>Verwendbarkeit</p> <p>BA-Fach Italienisch/Italianistik</p>							
<p>Angebotshäufigkeit</p> <p>Semesterlage</p> <p>Fortlaufend</p>	<p>Dauer</p> <p>Ein Semester</p> <p>Es besteht die Möglichkeit, das Modul in der vorlesungsfreien Zeit zu absolvieren.</p>							
<p>Sprache</p> <p>Italienisch</p>	<p>Maximale Studierendenzahl</p> <p>20 (in allen Studiengängen)</p>							
<p>Modulverantwortliche/r</p> <p>Lektorat Italienisch</p>								

Georg-August-Universität Göttingen Professionalisierungsbereich	
B.Lat.12 Wahlmodul „Grundkenntnisse Latein“	
Lernziele, Kompetenzen, Prüfungsanforderungen <i>Erwerb von Grundkenntnissen in der lateinischen Grammatik und im Bereich des Grundwortschatzes. Erwerb einer metasprachlichen Kompetenz anhand einer flektierenden Sprache.</i>	Credits/SWS insgesamt 6 / 80 Stunden insges.
Teilmodule: Lehrveranstaltungen und Prüfungen 1. Intensivkurs „Grundkenntnisse Latein“ (Ferienkurs oder Lehrbuchteil des semesterbegleitenden Kurses)	Credits/SWS Einzel <div style="border: 1px solid black; padding: 5px; width: fit-content;"> 6 / 80 Stunden insges. </div>
<div style="border: 1px solid black; padding: 2px;"> Übung [Name des Dozenten: wechselnd] </div> <div style="border: 1px solid black; padding: 2px;"> Klausur von 90 Min. </div>	
Wahlmöglichkeiten	Zugangsvoraussetzungen keine
Wiederholbarkeit Zweimalig	Verwendbarkeit B.A. Französisch/Galloromanistik, B.A. Spanisch/Hispanistik, B.A. Italienisch/Italianistik, B.A. Portugiesisch/Lusitanistik, B.A. Romanische Philologie
Angebotshäufigkeit Semesterlage jedes Semester	Dauer Das Modul soll in einem Semester abgeschlossen werden.
Sprache Deutsch	Maximale Studierendenzahl 40
Modulverantwortliche/r Direktor/-in des Seminars für Klassische Philologie	

6. 10. Exemplarischer Studienverlaufsplan

Möglicher Studienverlauf:*

1	B1 Sprach- praxis 9-G			B4 Landes- wissenschaft 6-G	Modul BA Fachdidaktik 6-G bzw. Fachspez. Vermittlungs- kompetenz 3-G
2		B2 Sprach- wissenschaft 7-G			
3	A1 Sprach- praxis 6-G		B3 Literatur- wissenschaft 7-G		
4		A2 Sprach- wissenschaft 8-G			
5	A5 Sprach- praxis 5-G		A3 Literatur- wissenschaft 8-G		
6				A4 Landes- wissenschaft 7-G	

*Die Erstreckung der Module über zwei Semester ist nur in den Basismodulen und in den Aufbaumodulen Sprachpraxis obligatorisch. Die fachwissenschaftlichen Aufbaumodule können auch in einem Semester absolviert werden.

Die Erstreckung der Module über zwei Semester ist nur in den Basismodulen und in den Aufbaumodulen Sprachpraxis obligatorisch. Die fachwissenschaftlichen Aufbaumodule können auch in einem Semester absolviert werden.

Ab dem 3. Fachsemester kann ein Auslandsstudium integriert werden, wobei insbesondere die Teilmodule der fachwissenschaftlichen Aufbaumodule durch geeignete Lehrveranstaltungen an der Gastuniversität absolviert werden können.

Fächerkombination Italienisch/Italianistik– Deutsche Philologie

Sem. Σ C*	BA-Fach „Italienisch/Italianistik“			BA-Fach „Deutsche Philologie“		
	Modul	Modul	Modul	Modul	Modul	Modul
1. Σ 23 C	B.It.101 Basismodul Sprachpraxis (Pflicht) 5+4 C		B.It.104 Basismodul Landes- wissenschaft (Pflicht) 3 C	B.Ger.1.1 Einführung in die Germanis- tik (Pflicht) 12 C		B.Ger.4 nicht- schul. Ver- mittl. (Pflicht) 3 C [6 C]
2. Σ 22 C			B.It.105 B.It.106 Vermittlungs- kompetenz (Pflicht) 3 C	B.Ger.1.2 Einführung in die Germanis- tik (Pflicht) 12 C		
3. Σ 21 C	B.It.201 Aufbaumodul Sprachpraxis I (Pflicht) 3+3C	B.It.102 Basismodul Sprach- wissenschaft (Pflicht) 3+3 C		B.Ger.2.1 Aufbaumodul Literatur- wissenschaft (Pflicht) 6 C	B.Ger.2.2 Aufbaumodul Mediävistik (Pflicht) 6 C	
4. Σ 26 C			B.It.202 Aufbaumodul Sprach- wissenschaft (Pflicht) 6+3 C	B.It.103 Basismodul Literatur- wissenschaft (Pflicht) 3+4 C	B.Ger.2.3 Aufbaumodul Sprach- wissenschaft (Pflicht) 6 C	B.Ger.3.1 Vertiefungs- modul Literatur- wissenschaft (Pflicht) 7 C
5. Σ 28 C	B.It.205 Aufbaumodul II Sprachpraxis (Pflicht) 3+3+2 C		B.It.203 Aufbaumodul Literatur- wissenschaft (Pflicht) 6+2 C	B.Ger.3.2 Vertiefungs- modul Mediä- vistik (Pflicht) 7 C	B.Ger.3.3 Vertiefungs- modul Sprach- wissenschaft (Pflicht) 7 C	
6. Σ 12 C (+12 C)		B.It.204 Aufbaumodul Landes- wissenschaft (Pflicht) 5+2 C	Bachelor-Arbeit (12 C)			
Professionalisierungsbereich: 36 C						
Summe Credits insgesamt: 180 C						

* Σ C = durchschnittliche Arbeitsbelastung im jeweiligen Semester in Credits

Artikel 3

Die Änderung tritt am Tag nach ihrer Bekanntmachung in den Amtlichen Mitteilungen der Georg-August-Universität Göttingen in Kraft.
