

20202_Jura_ÜT_85LV

Erfasste Fragebögen = 1052



Auswertungsteil der geschlossenen Fragen

Legende

Fragetext

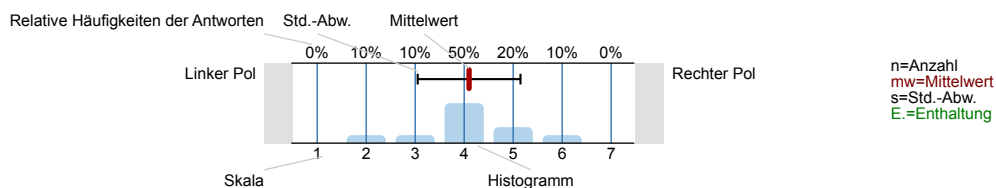

1. Fragen zu Studium und Person

1.1) Mein angestrebter Abschluss in diesem Studiengang ist

Abschluss	Anteil	n
Bachelor	2.1%	1047
Bachelor (2 Fächer)	3.8%	
Bachelor (Profil Lehramt)	0.1%	
Master	0.4%	
Master of Education	0%	
Kirchlicher Abschluss/ Magister Theologiae	0.1%	
Staatsexamen	93.3%	
Promotion	0%	
(Gasthörer)	0.1%	
andere	0.1%	

1.2) Ich studiere im (FS=Fachsemester)

FS	Anteil	n
1./2. FS	48.4%	1045
3./4. FS	37.4%	
5./6. FS	11.5%	
7.-10. FS	2.6%	
11.-14. FS	0.1%	
>14. FS	0%	

1.3) Die Lehrveranstaltung ist für mich

Kategorie	Anteil	n
Pflicht	31.1%	1028
Wahlpflicht	28.3%	
frei gewählt	40.6%	

1.4) Ich habe diese Veranstaltung als Schlüsselkompetenzangebot gewählt.

Antwort	Anteil	n
ja	7.9%	1001
nein	76.7%	
noch offen	15.4%	

1.5) Die Veranstaltung besteht vor allem aus (Mehrfachnennungen möglich)

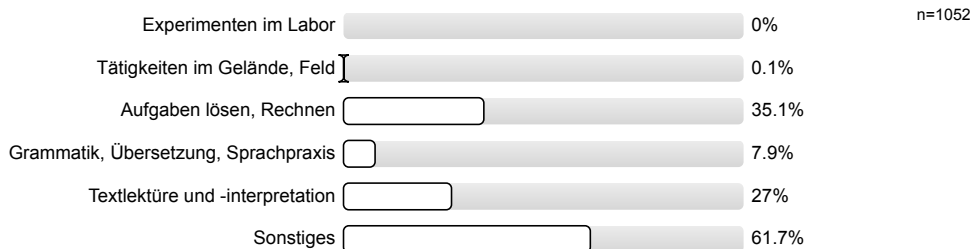

1.6) Meine Muttersprache ist

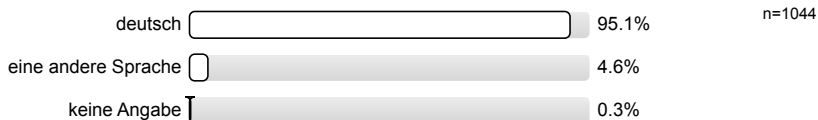

1.7) Mein Geschlecht ist

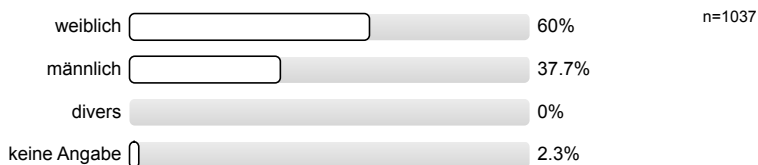

1.8) Diese Veranstaltung wird von folgender Fakultät angeboten (gemäß Fragebogenkopf)

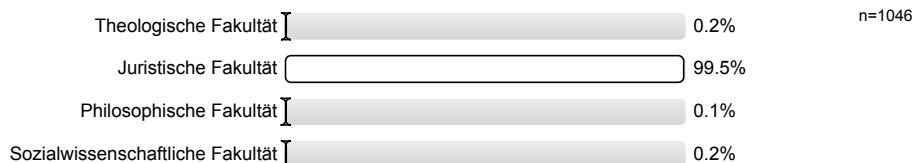

2. Fragen zur Lehrveranstaltung

2.1) In dieser Lehrveranstaltung lerne ich viel.

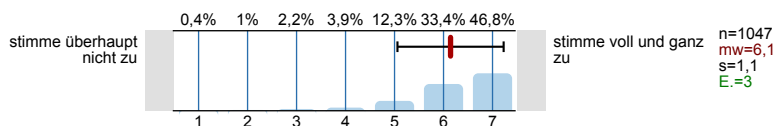

2.2) Die Lernziele wurden klar formuliert.

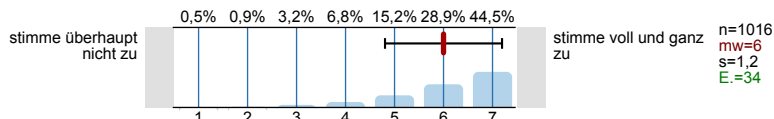

2.3) Die Übungsaufgaben waren klar und verständlich formuliert.

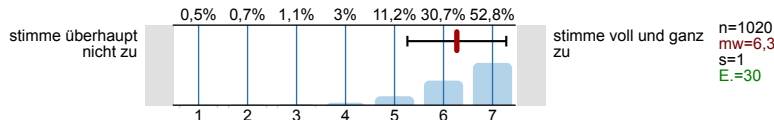

2.4) Die Erklärungsschritt des*der Übungsleiterin*s kann ich nachvollziehen.

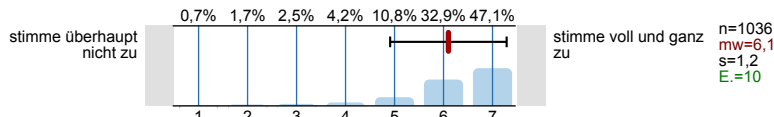

2.5) Für die Arbeitsphasen der Lehrveranstaltung gab es strukturierte Arbeitsblätter bzw. schriftliche Arbeitsaufträge.

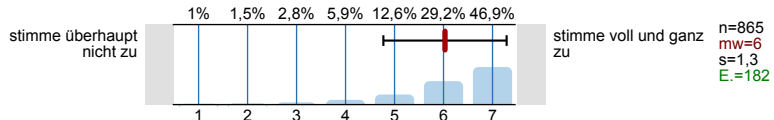

2.6) Die eingesetzten Lernhilfen sind für mich nützlich.

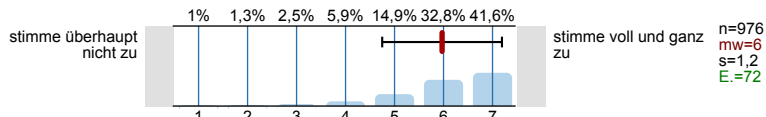

2.7) In einer der ersten Sitzungen wurden die Leistungsanforderungen deutlich gemacht.

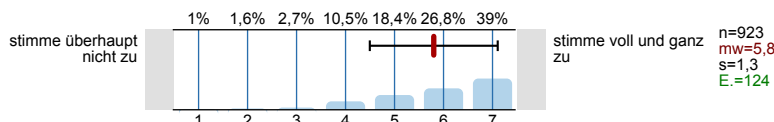

2.8) Die Lehrveranstaltung ist mit den anderen Veranstaltungen des Moduls inhaltlich abgestimmt.

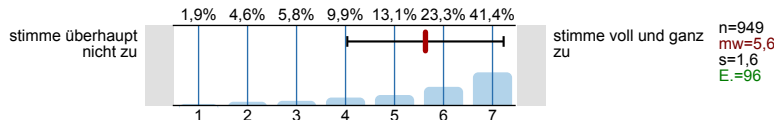

2.9) Die in der Lehrveranstaltung erworbenen Schlüsselkompetenzen schätze ich als nützlich für meinen späteren Beruf ein.

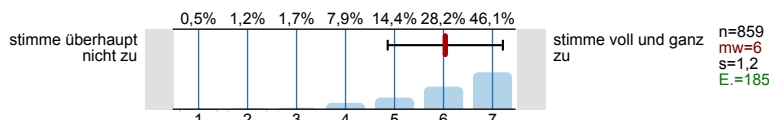

2.10) Die*der Übungsleiter*in ist im Umgang mit den Studierenden fair.

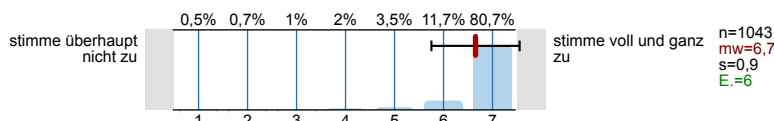

2.11) Ich bereite mich für die Lehrveranstaltung regelmäßig vor oder nach.

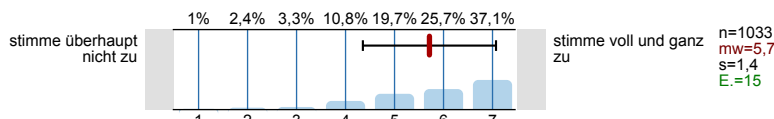

3. Spezifische Fragen zur Lehrveranstaltung

3.1) Die Lehrveranstaltung findet ...

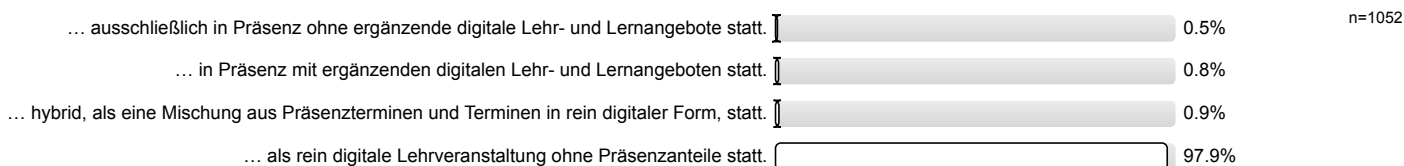

4. Die Lehrveranstaltung findet ausschließlich in Präsenz ohne ergänzende digitale Lehr- und Lernangebote statt.

4.1) ... die Möglichkeiten zur Interaktion mit der*dem Lehrenden?

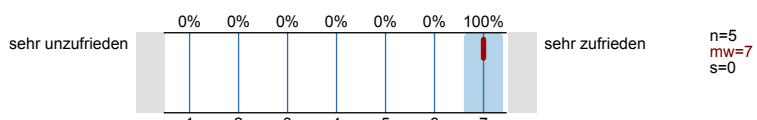

4.2) ... die Möglichkeiten der Interaktion mit Kommiliton*innen?

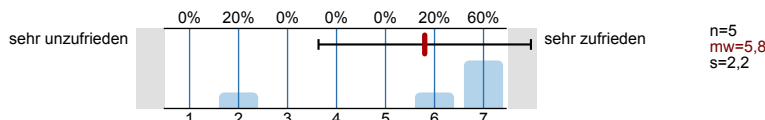

4.3) ... die Möglichkeiten, die Lernziele zu erreichen?

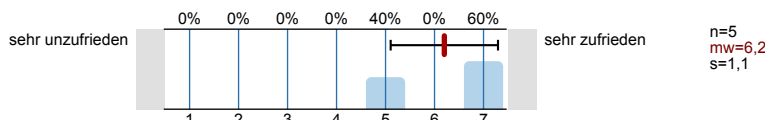

5. Die Lehrveranstaltung findet in Präsenz mit ergänzenden digitalen Lehr- und Lernangeboten statt.

5.1) Welche(s) ergänzende(n) digitale(n) Lehrformat(e) wurde(n) in dieser Lehrveranstaltung genutzt?

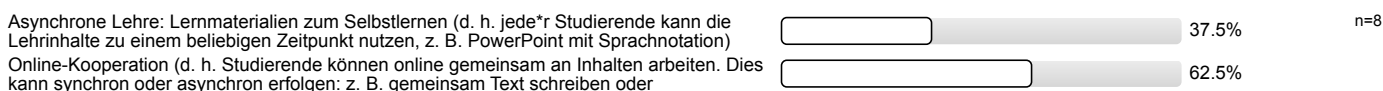

5.2) Welche Formen der digitalen Kommunikation kamen zur Anwendung? (Mehrfachnennung möglich)

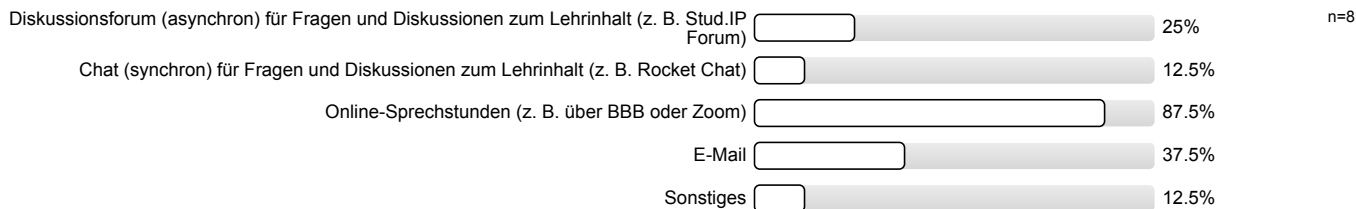

5.3) ... die Möglichkeiten zur Interaktion mit der*dem Lehrenden?

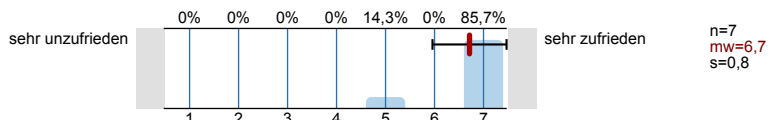

5.4) ...die Möglichkeiten der Interaktion mit Kommiliton*innen?

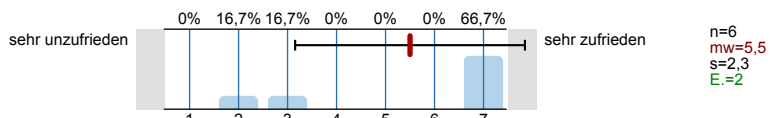

5.5) ... die Antwortzeiten?

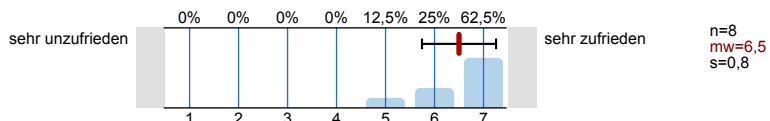

5.6) ... Barrierefreiheit?

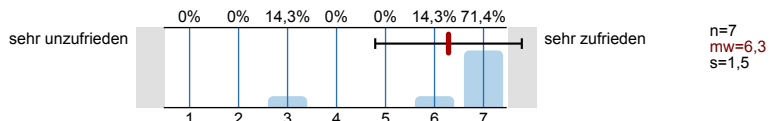

5.7) Welche Formen digitaler Lernmaterialien kamen zur Anwendung? (Mehrfachnennung möglich)

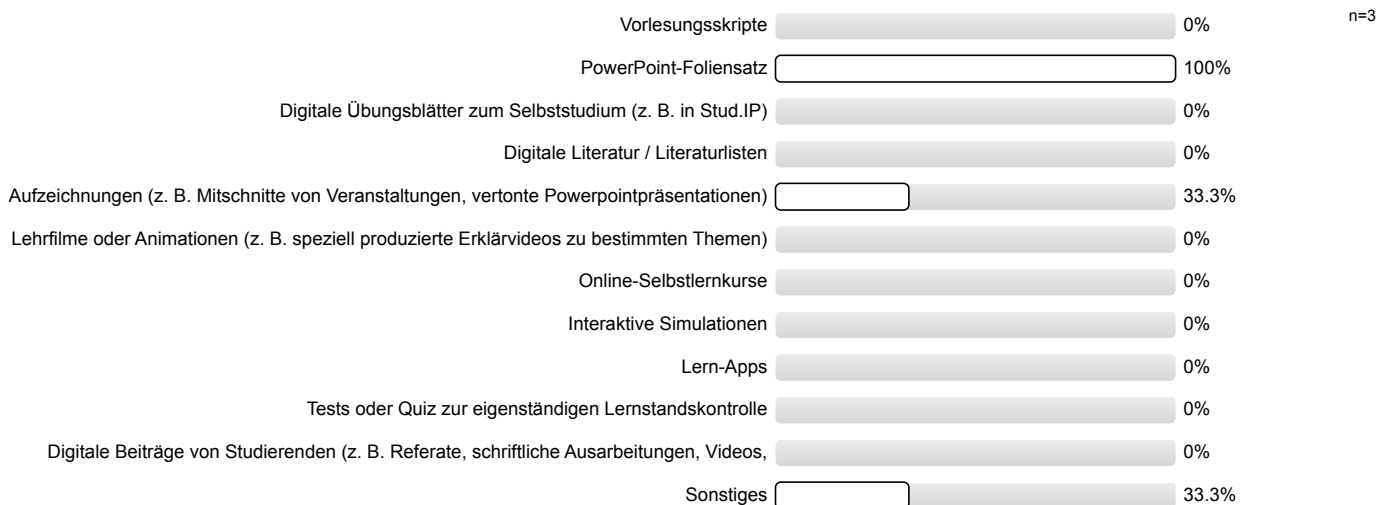

5.8) ... Darstellung und Verständlichkeit der Inhalte?

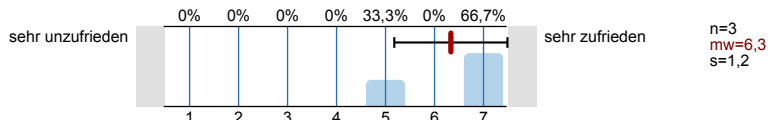

5.9) ... Eignung zur Erreichung der Lernziele?

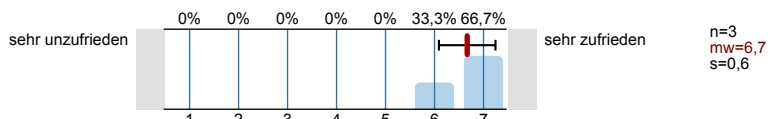

5.10) ... technisches Funktionieren (z. B. Laden der Seite, Stabilität des Videoconferencing Tools etc.)?

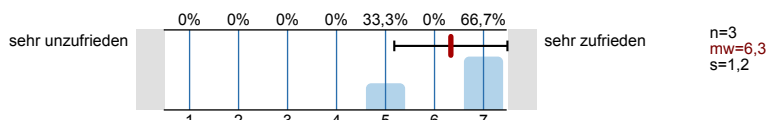

5.11) ... **Barrierefreiheit?**

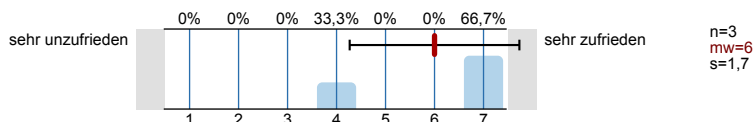

5.12) **Welche Formen der Online-Zusammenarbeit kamen zur Anwendung?** (Mehrfachnennung möglich)

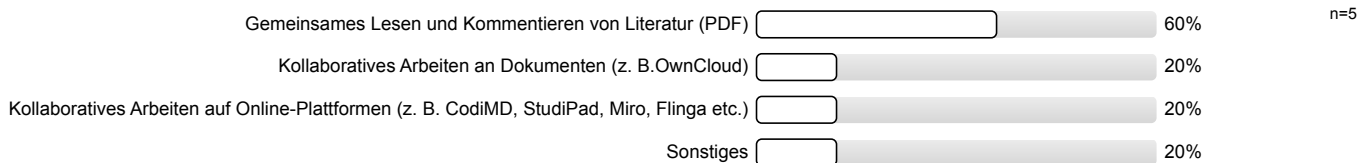

5.13) ... **notwendige Einarbeitungszeit?**

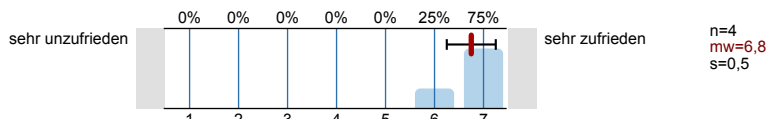

5.14) ... **Benutzerfreundlichkeit?**

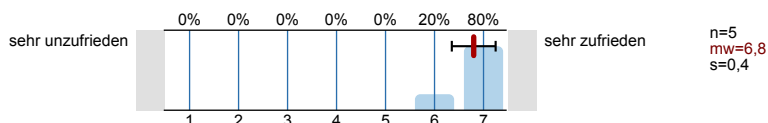

5.15) ... **Eignung zur Erreichung der angestrebten Ziele?**

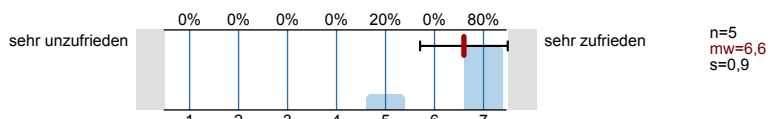

5.16) ... **technisches Funktionieren?**

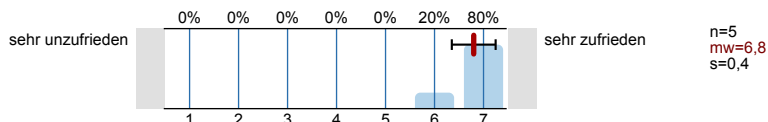

5.17) ... **Barrierefreiheit?**

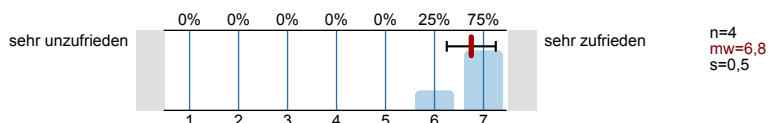

6. Die Lehrveranstaltung findet hybrid, als eine Mischung aus Präsenzterminen und Terminen in rein digitaler Form, statt.

6.1) **Welche(s) ergänzende(n) digitale(n) Lehrformat(e) wurde(n) in dieser Lehrveranstaltung genutzt?**

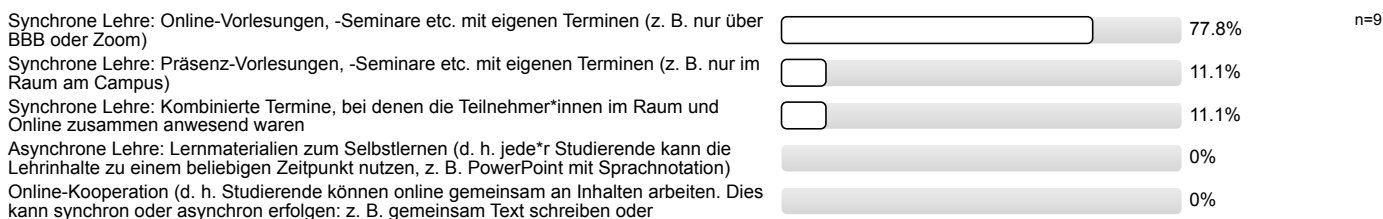

6.2) **Welche Formen der digitalen Kommunikation kamen zur Anwendung?** (Mehrfachnennung möglich)

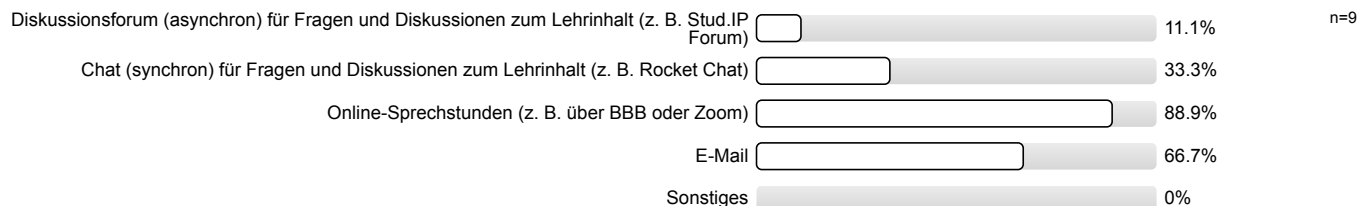

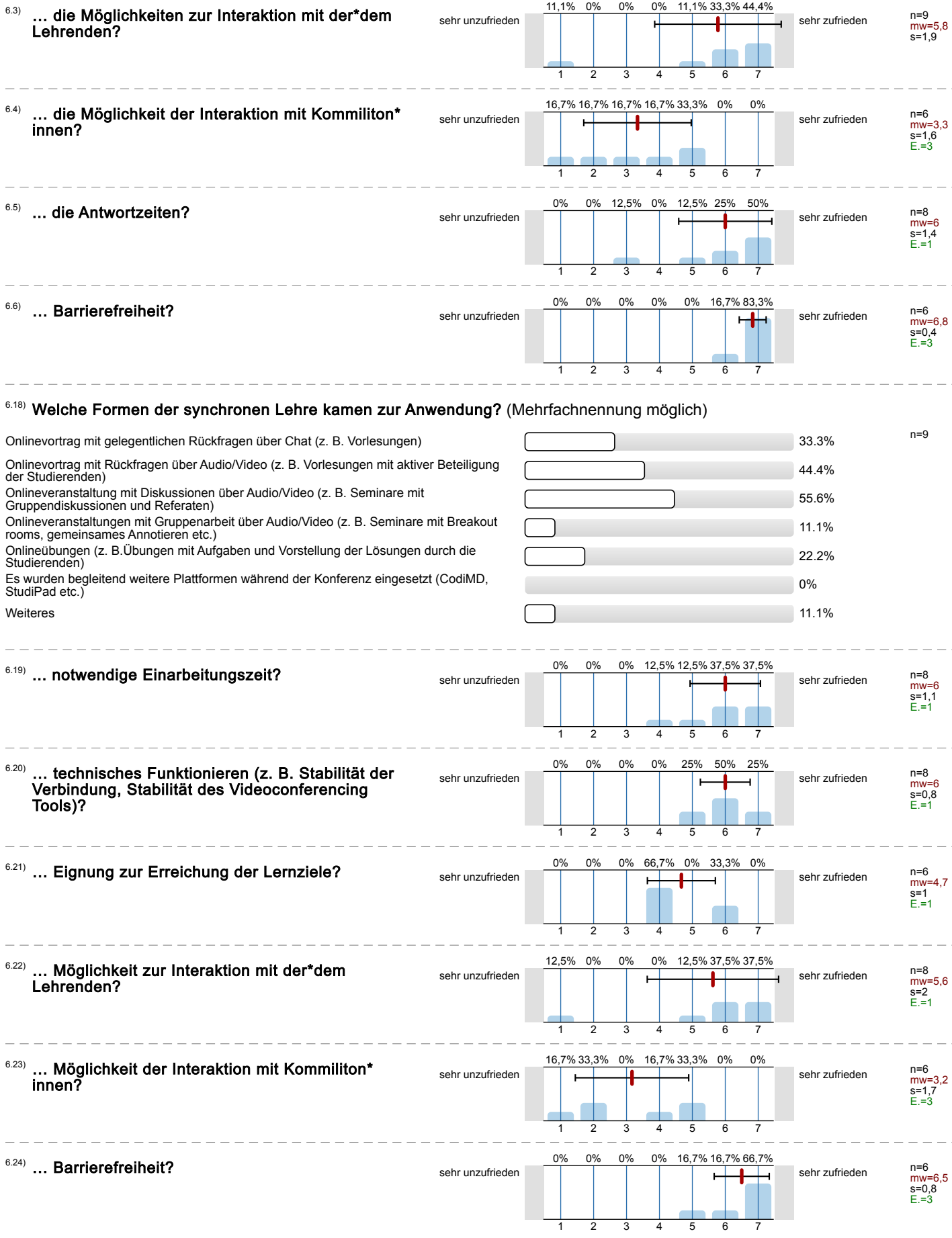

6.27) Die virtuellen Teilnehmer*innen waren im Raum am Campus gut verständlich.

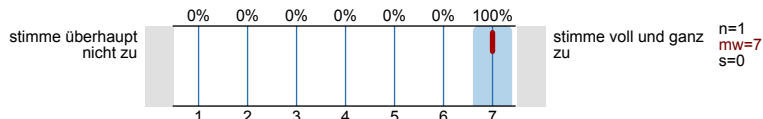

6.28) Die physischen Teilnehmer*innen im Raum am Campus waren in der Webkonferenz gut verständlich.

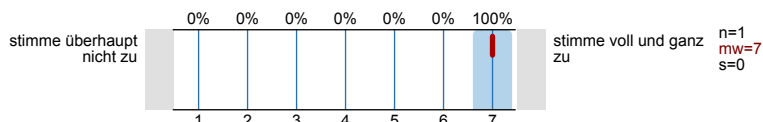

6.29) Ich konnte der Veranstaltung gut folgen.

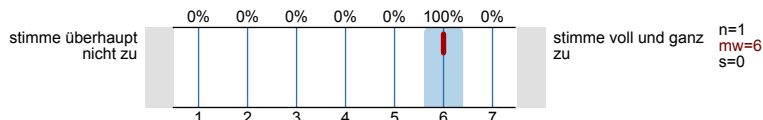

6.30) Ich konnte mich an der Veranstaltung im von mir gewünschten Maß aktiv beteiligen.

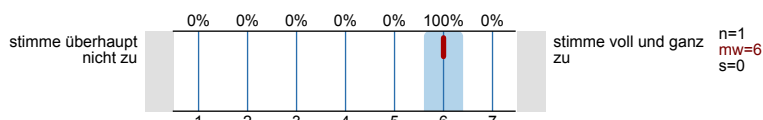

6.33) Die Einteilung für die Präsenz-/ Onlineteilnahme habe ich als gerecht empfunden.

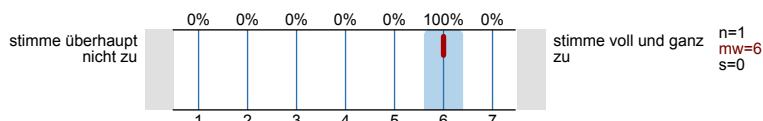

6.34) Die Möglichkeit, im Raum am Campus teilzunehmen, habe ich als wertvoll empfunden.

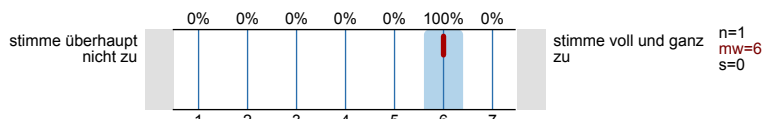

6.35) Sollten die Einschränkungen anhalten, würde ich in der Zukunft eine reine Online-Veranstaltung vorziehen.

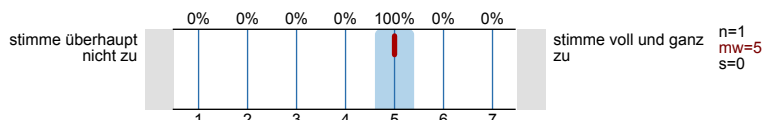

7. Die Lehrveranstaltung findet als rein digitale Lehrveranstaltung ohne Präsenzanteile statt.

7.1) Welche(s) ergänzende(n) digitale(n) Lehrformat(e) wurde(n) in dieser Lehrveranstaltung genutzt?

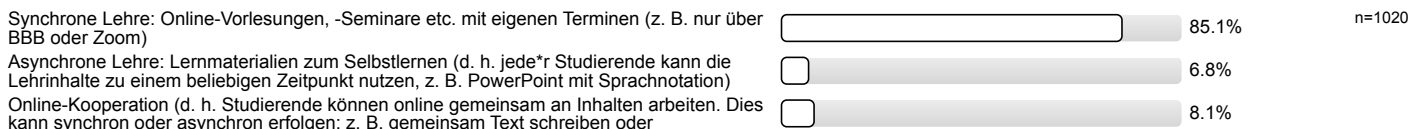

7.2) Welche Formen der digitalen Kommunikation kamen zur Anwendung? (Mehrfachnennung möglich)

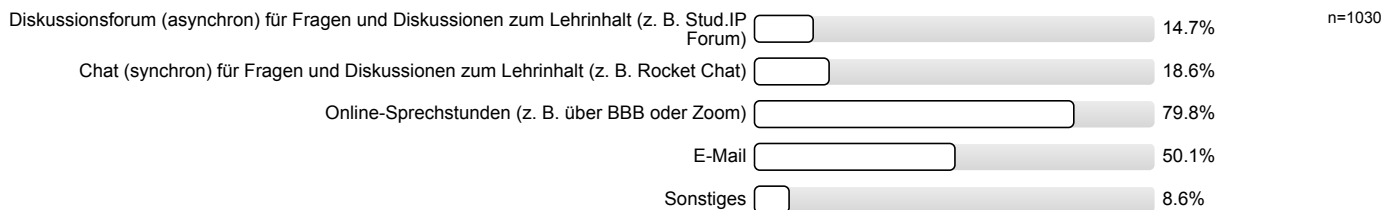

7.3) ... die Möglichkeiten zur Interaktion mit der*dem Lehrenden?

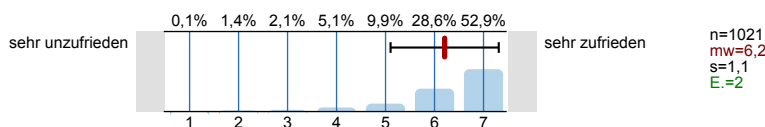

7.4) ...die Möglichkeiten der Interaktion mit Kommiliton*innen?

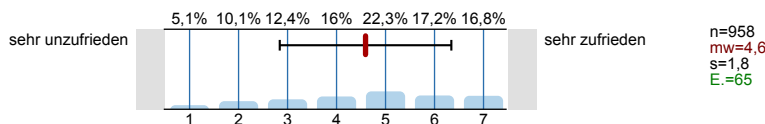

7.5) ... die Antwortzeiten?

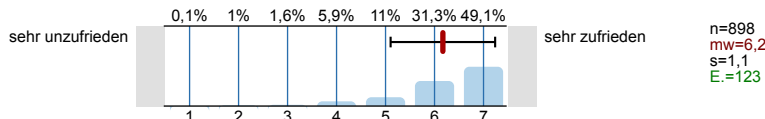

7.6) ... Barrierefreiheit?

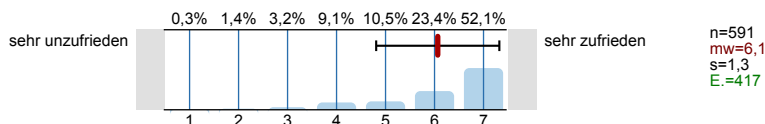

7.7) Welche Formen digitaler Lernmaterialien kamen zur Anwendung? (Mehrfachnennung möglich)

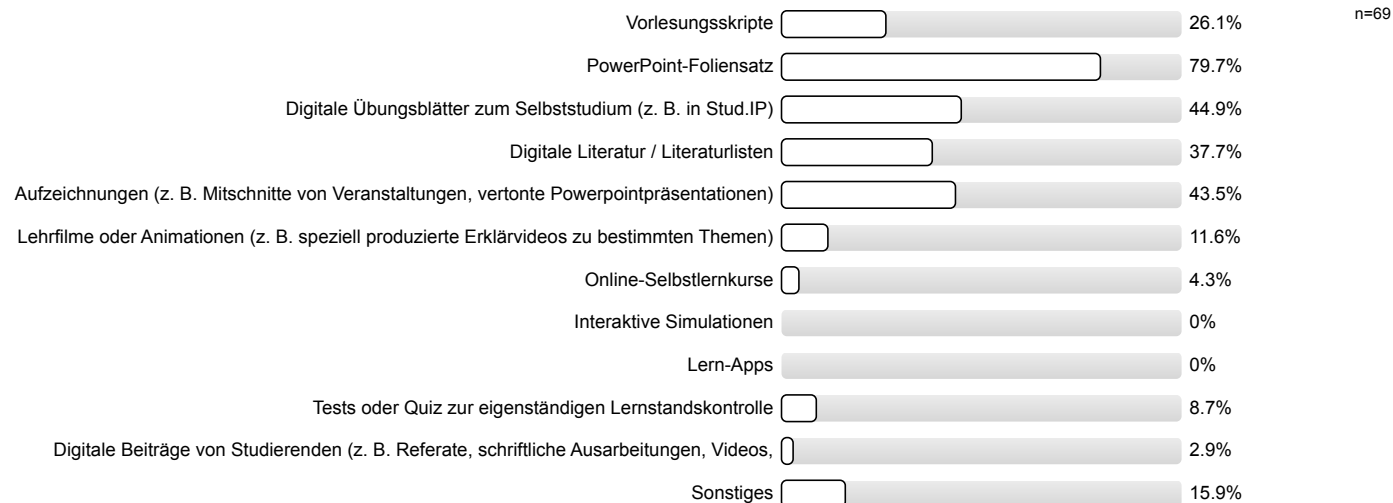

7.8) ... Darstellung und Verständlichkeit der Inhalte?

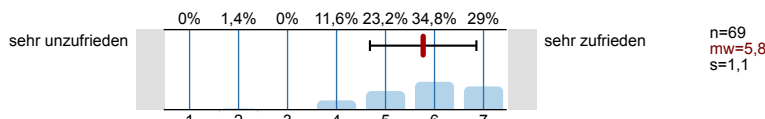

7.9) ... Eignung zur Erreichung der Lernziele?

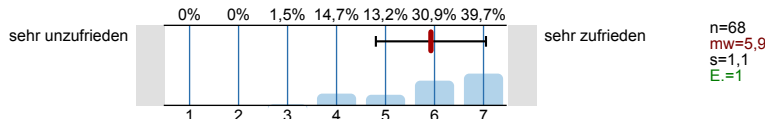

7.10) ... technisches Funktionieren (z. B. Laden der Seite, Stabilität des Videoconferencing Tools etc.)?

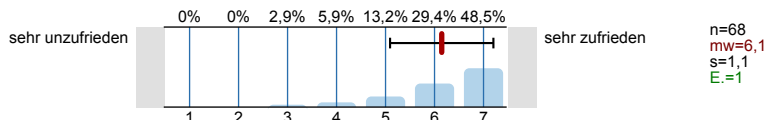

7.11) ... Barrierefreiheit?

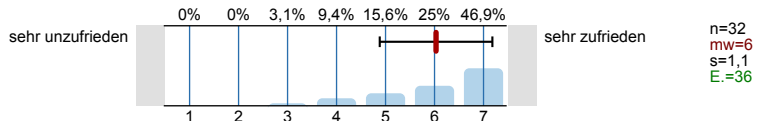

7.12) Welche Formen der Online-Zusammenarbeit kamen zur Anwendung? (Mehrfachnennung möglich)

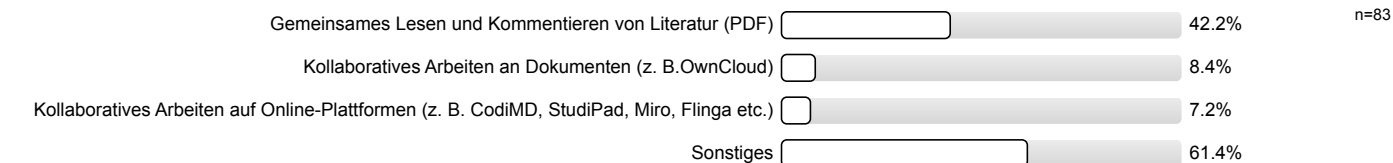

7.13) ... notwendige Einarbeitungszeit?

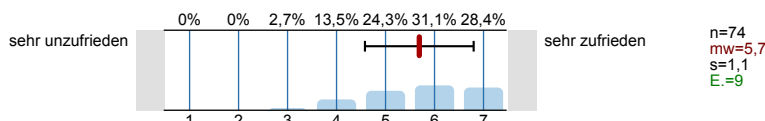

7.14) ... Benutzerfreundlichkeit?

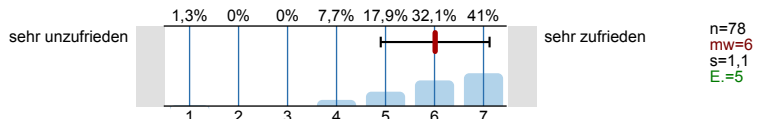

7.15) ... Eignung zur Erreichung der angestrebten Ziele?

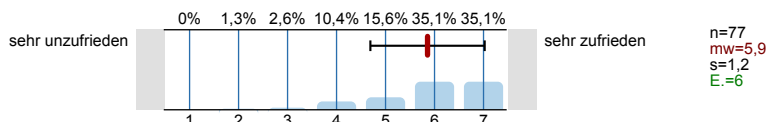

7.16) ... technisches Funktionieren?

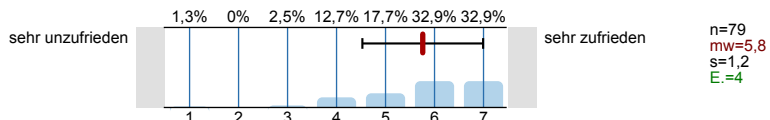

7.17) ... Barrierefreiheit?

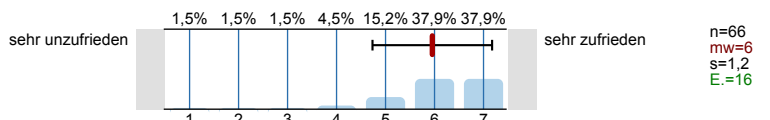

7.18) Welche Formen der synchronen Lehre kamen zur Anwendung? (Mehrfachnennung möglich)

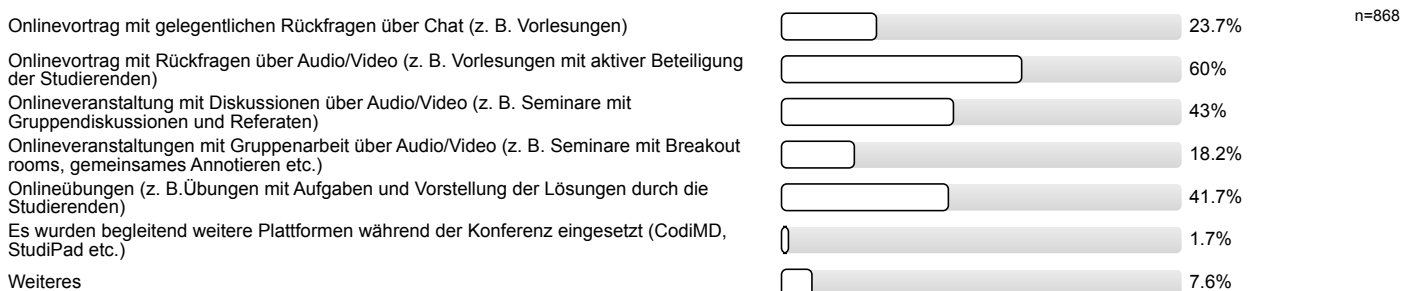

7.19) ... notwendige Einarbeitungszeit?

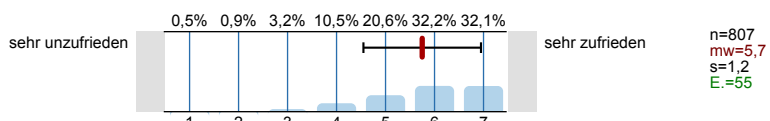

7.20) ... technisches Funktionieren (z. B. Stabilität der Verbindung, Stabilität des Videoconferencing Tools)?

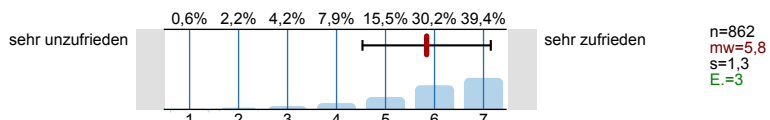

7.21) ... Eignung zur Erreichung der Lernziele?

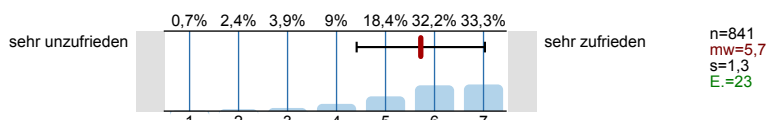

7.22) ... Möglichkeit zur Interaktion mit der*dem Lehrenden?

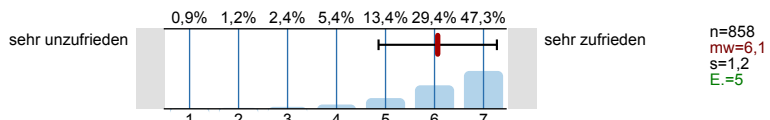

7.23) ... Möglichkeit der Interaktion mit Kommiliton*innen?

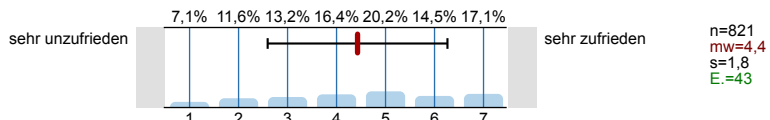

7.24) ... Barrierefreiheit?

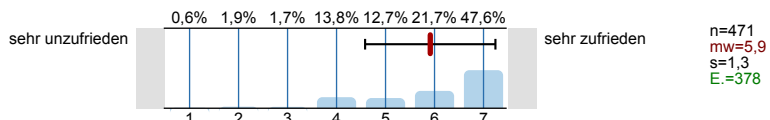

8. Didaktische Umsetzung

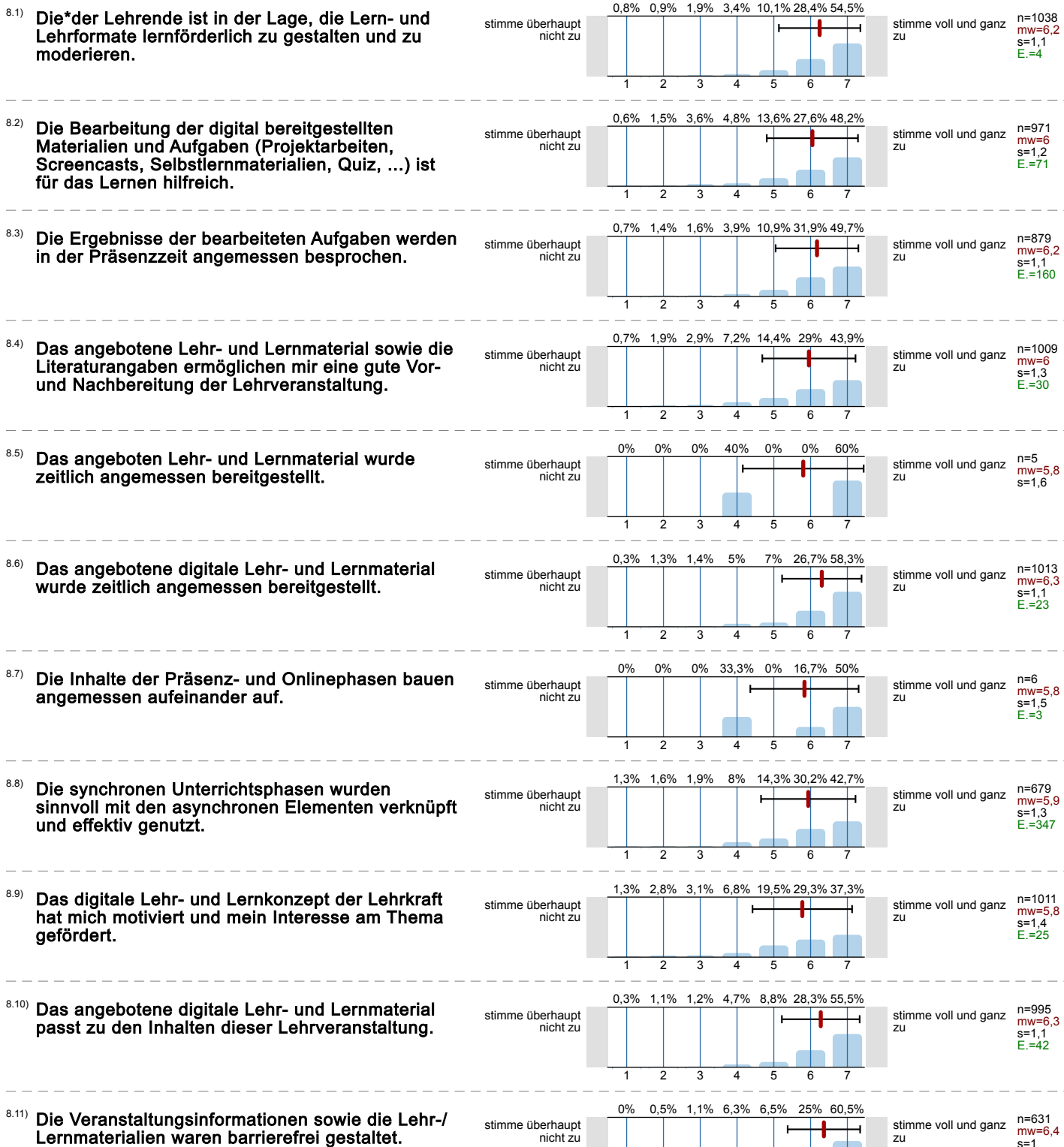

9. Interaktion und Kommunikation

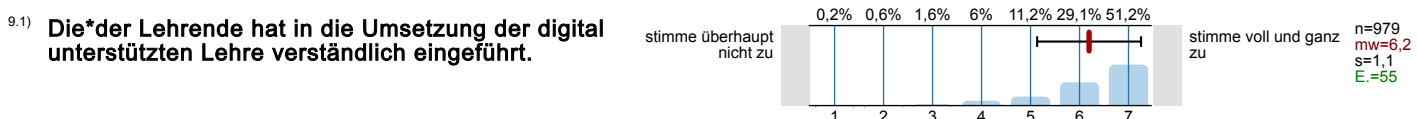

9.2) Ich erhalte von der*dem Lehrenden hilfreiche Rückmeldungen und Hinweise.

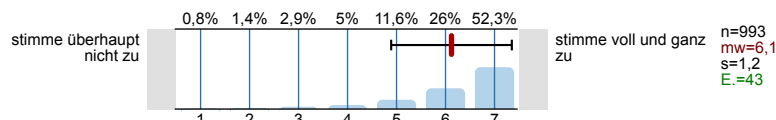

9.3) Eigene Beiträge, Fragen und aktive Mitarbeit werden von der*dem Lehrenden gefördert.

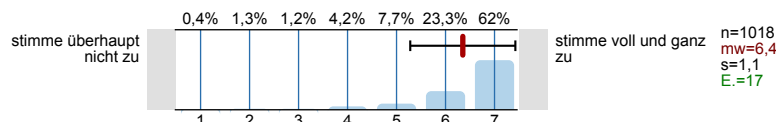

9.4) Die*der Lehrende ist für mich gut erreichbar.

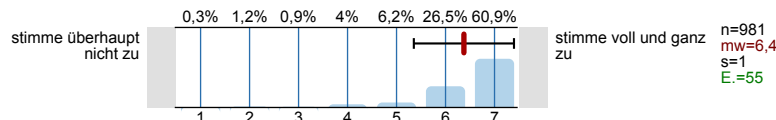

9.5) Es gibt genügend Möglichkeiten zum produktiven Austausch mit den anderen Teilnehmer*innen.

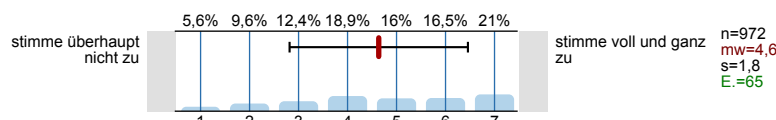

9.6) Die (digitale) Kommunikation mit der*dem Lehrenden und Kommiliton*innen war barrierefrei möglich.

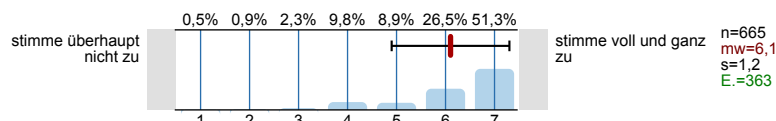

9.7) ... beobachtet.

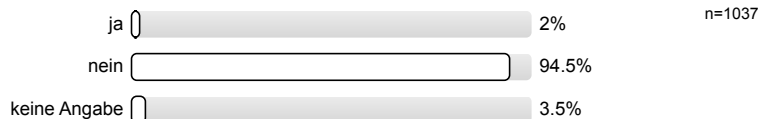

9.8) ... selbst erfahren.

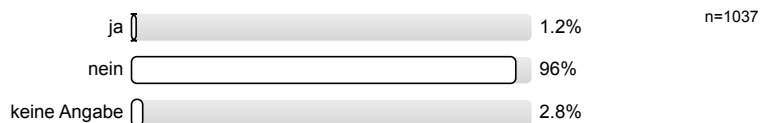

10. Arbeitsaufwand/Lernerfolg/Arbeitsorganisation/Anforderungen

10.1) Der Zeitumfang dieser hybriden Lehrveranstaltung war im Vergleich zur Präsenzlehre angemessen.

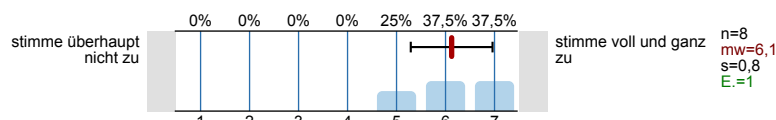

10.2) Der Zeitumfang dieser rein digitalen Lehrveranstaltung war im Vergleich zur Präsenzlehre angemessen.

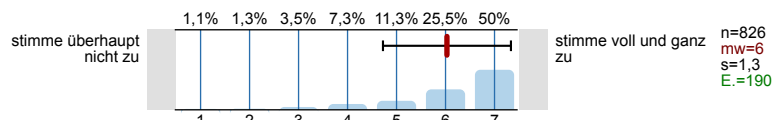

10.3) Die Lehrperson zeigt ein deutliches Interesse am Lernerfolg der Studierenden.

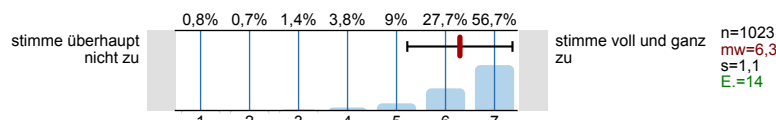

10.4) Mein in die Bearbeitung des digitalen Lehr-/ Lernangebots investierter Arbeitsaufwand ist im Verhältnis zum Lernerfolg angemessen.

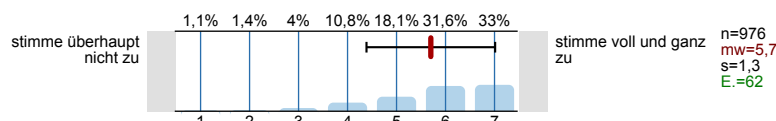

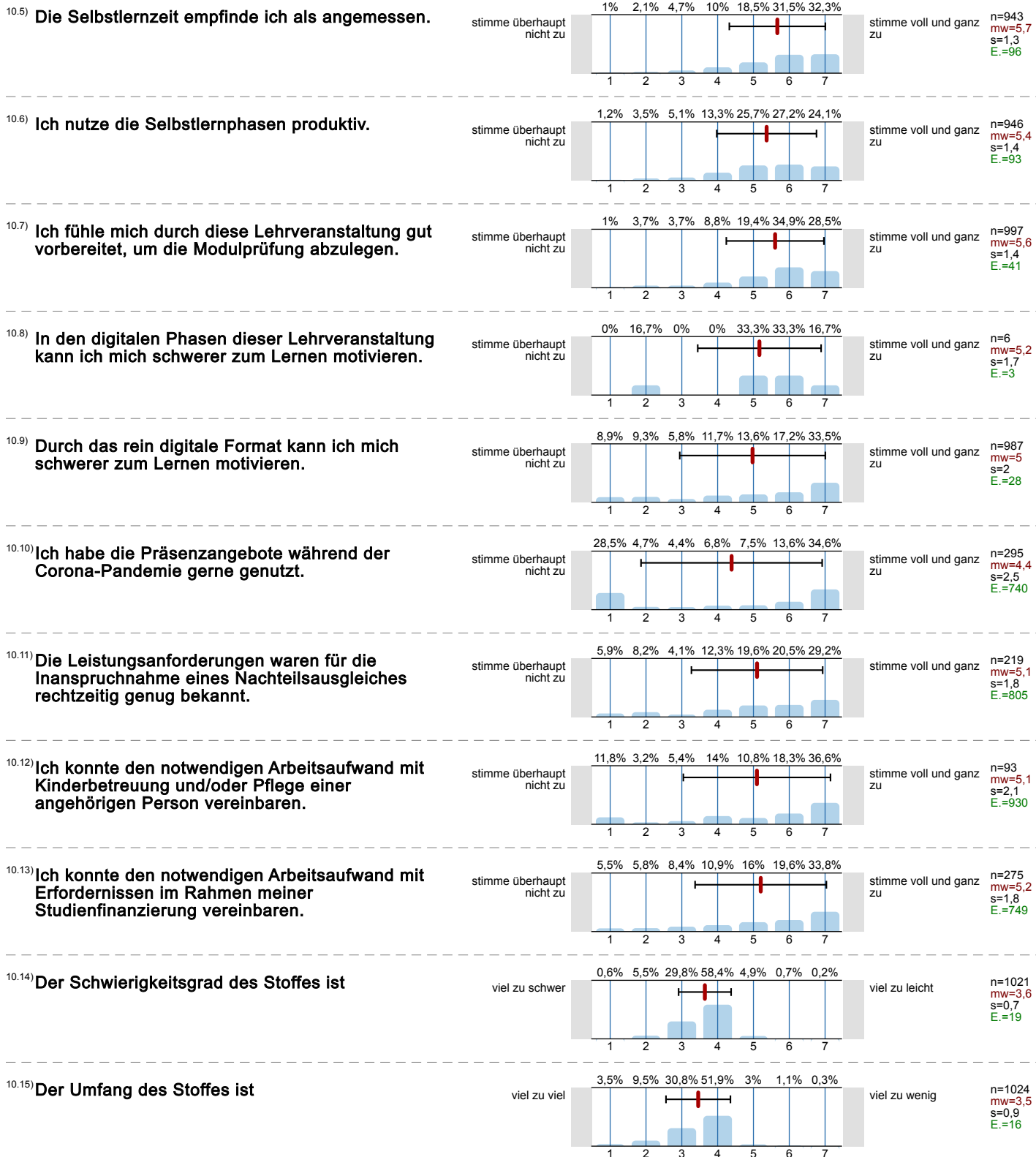

11. Räumliche Situation

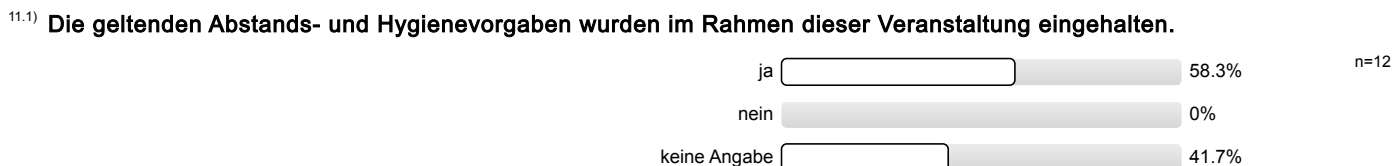

11.2) Für den Präsenzteil: Die geltenden Abstands- und Hygienevorgaben wurden im Rahmen dieser Veranstaltung eingehalten.



11.3) Die Einhaltung der geltenden Abstands- und Hygienevorgaben wirkt sich ... auf den Lernerfolg aus.



11.4) Für den Präsenzteil: Die Einhaltung der geltenden Abstands- und Hygienevorgaben wirkt sich ... auf den Lernerfolg aus.

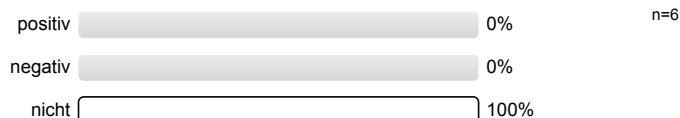

11.5) Das räumliche Arbeiten von zu Hause wirkt sich ... auf den Lernerfolg aus.

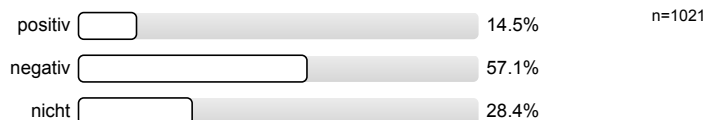

11.6) Für den digitalen Teil: Das Arbeiten außerhalb von universitären Lehrräumen wirkt sich ... auf den Lernerfolg aus.



11.7) Die Räumlichkeiten waren barrierefrei nutzbar.

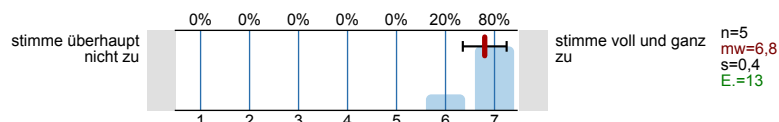

12. Gesamt

12.1) Die Kombination aus Online- und Präsenzphasen empfand ich als gelungen.

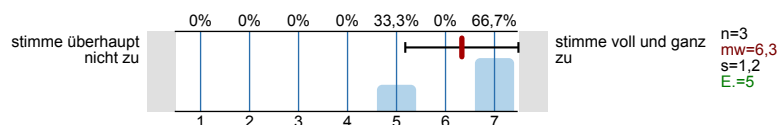

13. Fragen zur Lehrveranstaltung

13.1) Mein Arbeitsaufwand ist gemessen an den vergebenen Credits

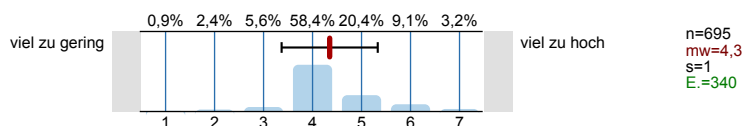

13.2) Das inhaltliche Niveau der Lehrveranstaltung erscheint mir

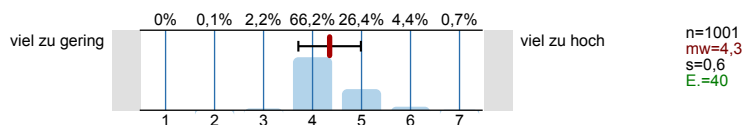

13.3) In einem Gesamturteil bewerte ich diese Lehrveranstaltung als

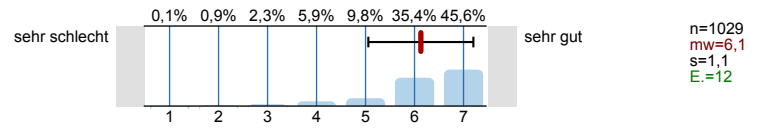

Histogramme zu den Skalafragen

In dieser Lehrveranstaltung lerne ich viel.

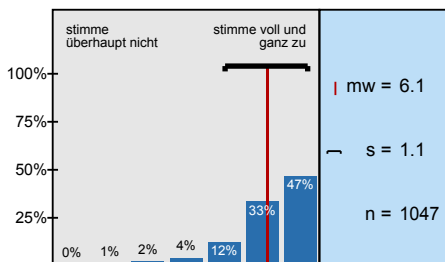

Die Lernziele wurden klar formuliert.

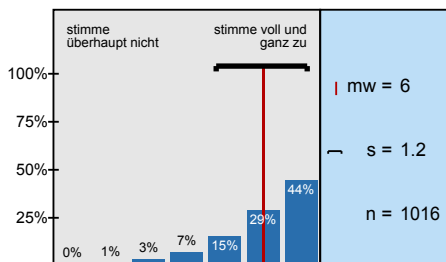

Die Übungsaufgaben waren klar und verständlich formuliert.

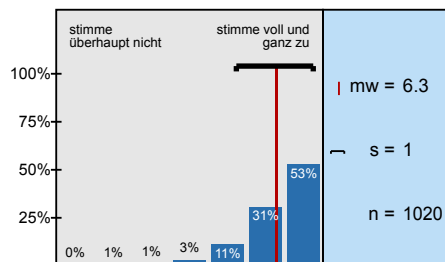

Die Erklärungsschritt des*der Übungsleiterin*s kann ich nachvollziehen.

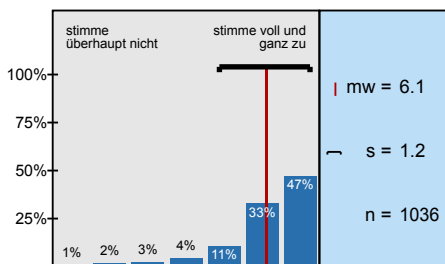

Für die Arbeitsphasen der Lehrveranstaltung gab es strukturierte Arbeitsblätter bzw. schriftliche

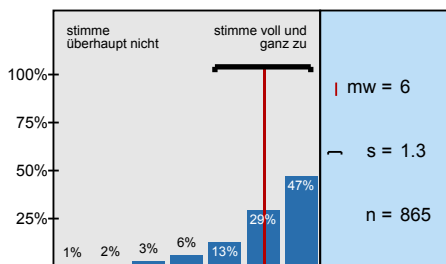

Die eingesetzten Lernhilfen sind für mich nützlich.

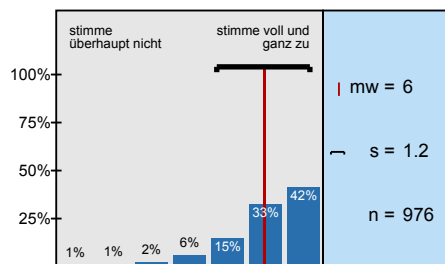

In einer der ersten Sitzungen wurden die Leistungsanforderungen deutlich gemacht.

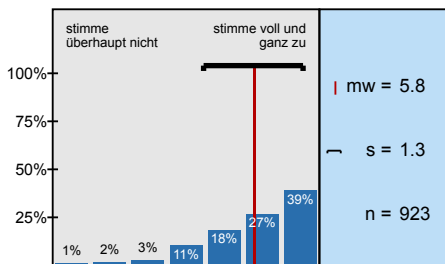

Die Lehrveranstaltung ist mit den anderen Veranstaltungen des Moduls inhaltlich abgestimmt.

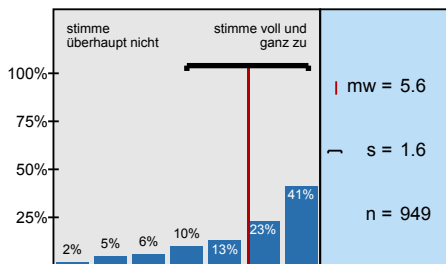

Die in der Lehrveranstaltung erworbenen Schlüsselkompetenzen schätze ich als nützlich für

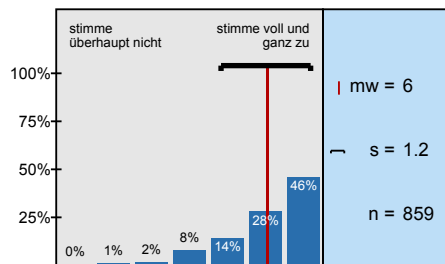

Die*der Übungsleiter*in ist im Umgang mit den Studierenden fair.

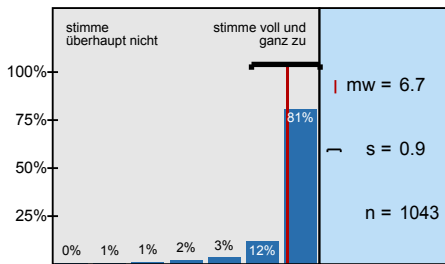

Ich bereite mich für die Lehrveranstaltung regelmäßig vor oder nach.

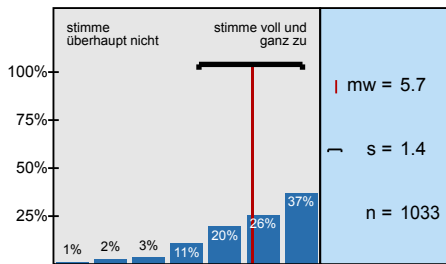

... die Möglichkeiten zur Interaktion mit der*dem Lehrenden?

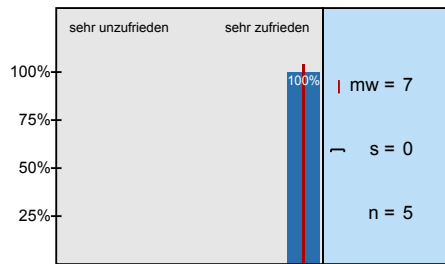

... die Möglichkeiten der Interaktion mit Kommiliten*innen?

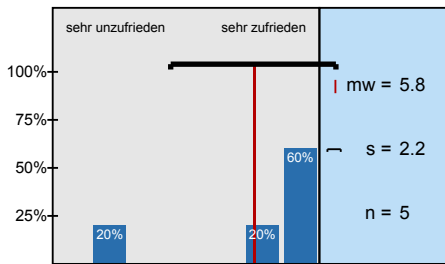

... die Möglichkeiten, die Lernziele zu erreichen?

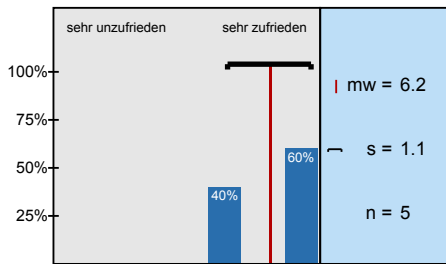

... die Möglichkeiten zur Interaktion mit der*dem Lehrenden?

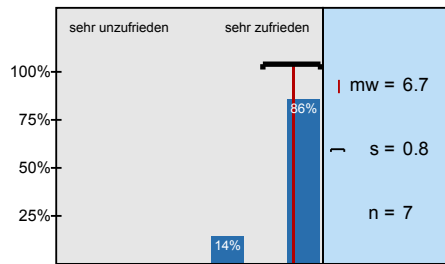

...die Möglichkeiten der Interaktion mit Kommiliton*innen?

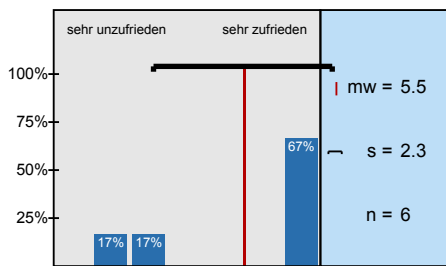

... die Antwortzeiten?

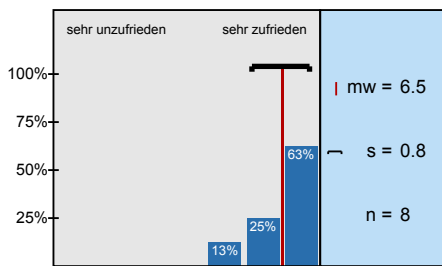

... Barrierefreiheit?

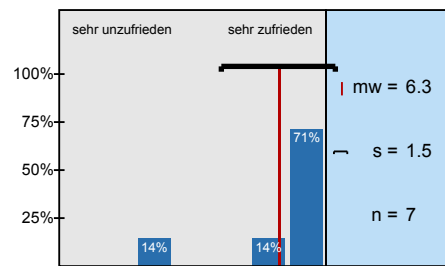

... Darstellung und Verständlichkeit der Inhalte?

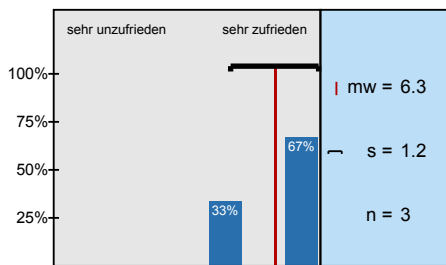

... Eignung zur Erreichung der Lernziele?

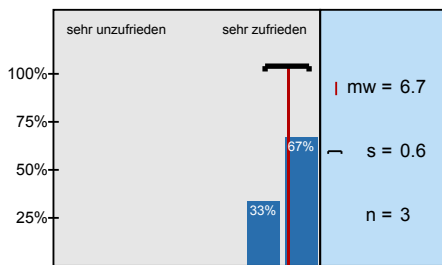

... technisches Funktionieren (z. B. Laden der Seite, Stabilität des Videoconferencing Tools etc.)?

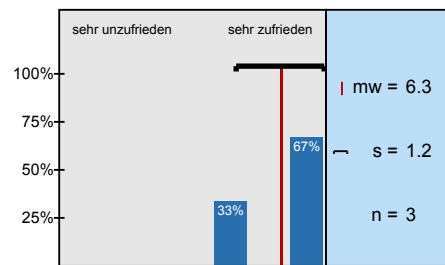

... Barrierefreiheit?

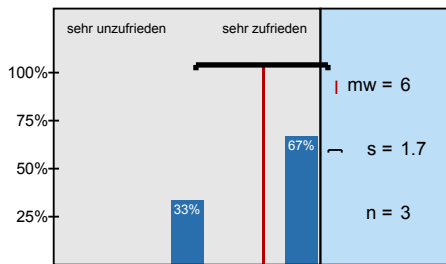

... notwendige Einarbeitungszeit?

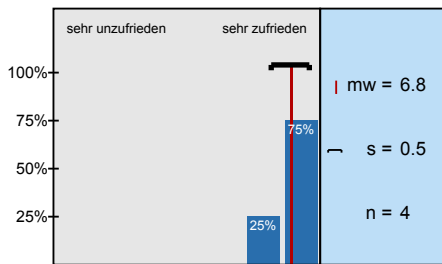

... Benutzerfreundlichkeit?

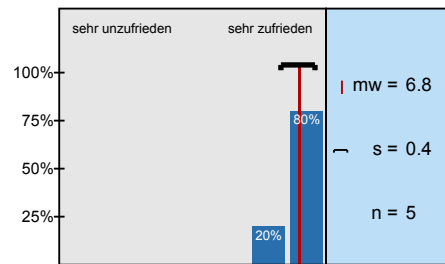

... Eignung zur Erreichung der angestrebten Ziele?

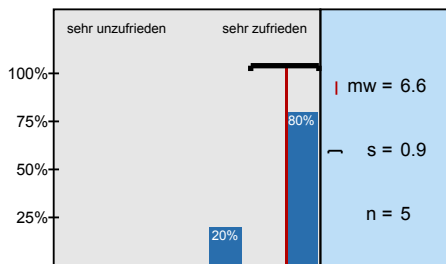

... technisches Funktionieren?

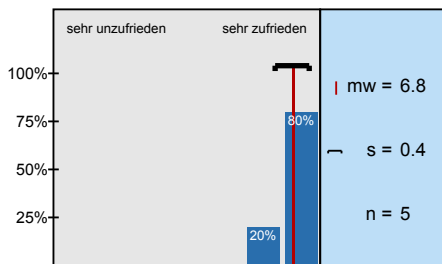

... Barrierefreiheit?

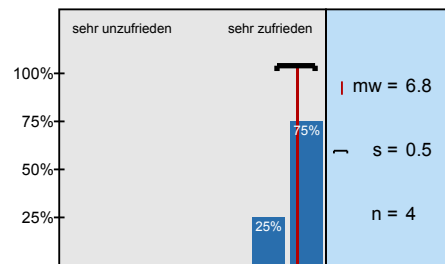

... die Möglichkeiten zur Interaktion mit der*dem Lehrenden?

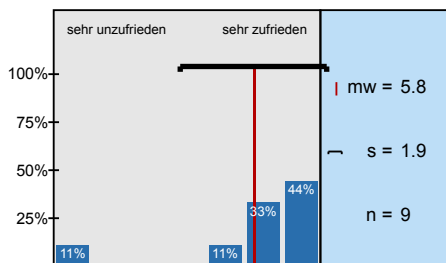

... die Möglichkeit der Interaktion mit Kommiliton*innen?

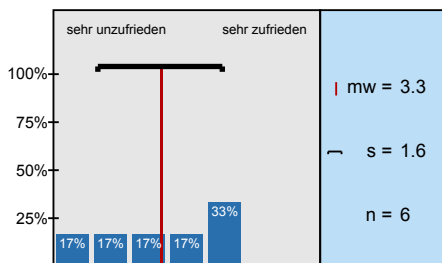

... die Antwortzeiten?

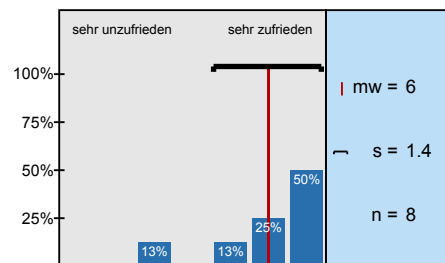

... Barrierefreiheit?

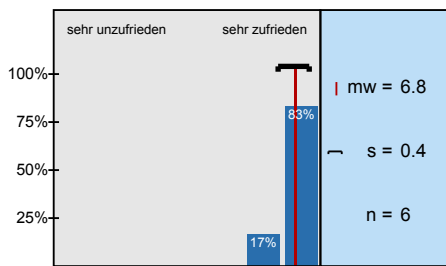

... notwendige Einarbeitungszeit?

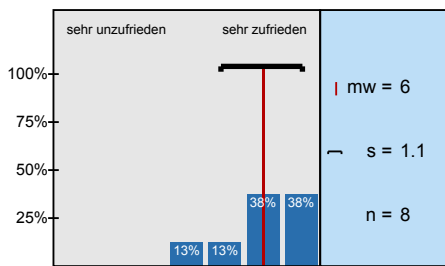

... technisches Funktionieren (z. B. Stabilität der Verbindung, Stabilität des Videoconferencing)

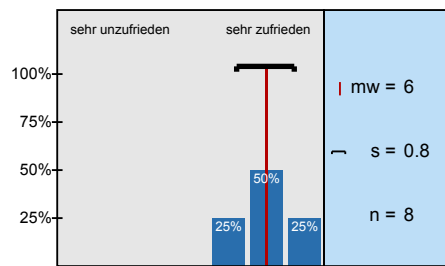

... Eignung zur Erreichung der Lernziele?

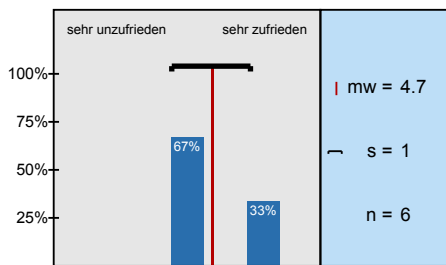

... Möglichkeit zur Interaktion mit der*dem Lehrenden?

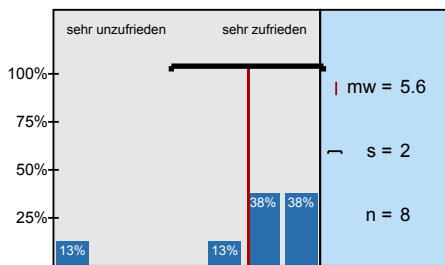

... Möglichkeit der Interaktion mit Kommiliton*innen?

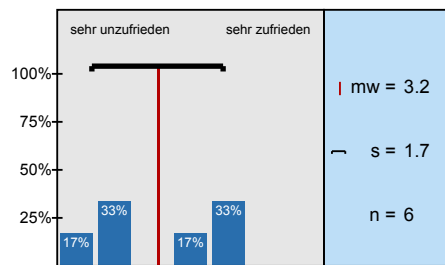

... Barrierefreiheit?

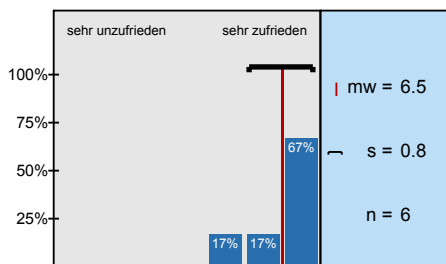

Die virtuellen Teilnehmer*innen waren im Raum am Campus gut verständlich.

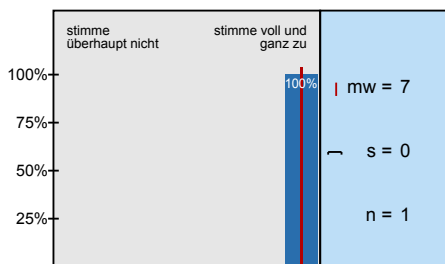

Die physischen Teilnehmer*innen im Raum am Campus waren in der Webkonferenz gut

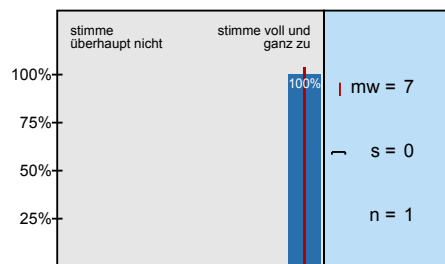

Ich konnte der Veranstaltung gut folgen.

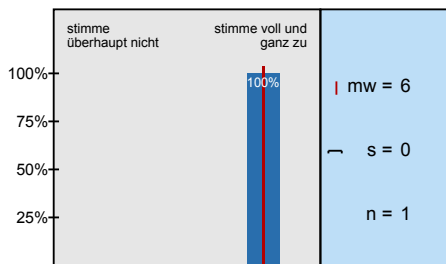

Ich konnte mich an der Veranstaltung im von mir gewünschten Maß aktiv beteiligen.

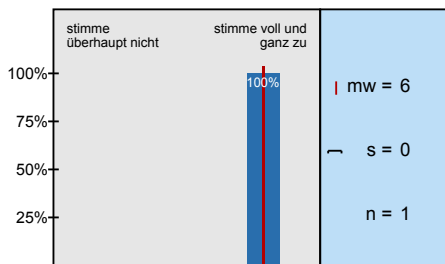

Die Einteilung für die Präsenz-/ Onlineteilnahme habe ich als gerecht empfunden.

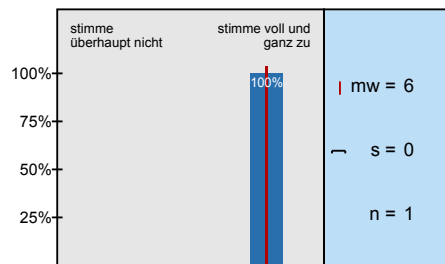

Die Möglichkeit, im Raum am Campus teilzunehmen, habe ich als wertvoll empfunden.

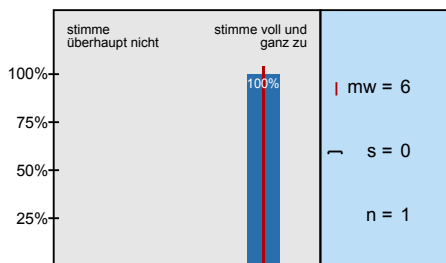

Sollten die Einschränkungen anhalten, würde ich in der Zukunft eine reine Online-Veranstaltung

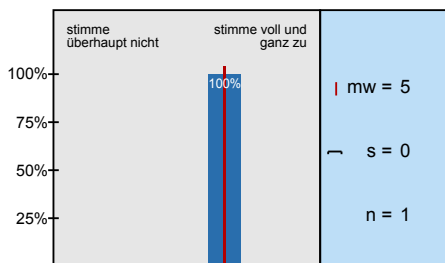

... die Möglichkeiten zur Interaktion mit der*dem Lehrenden?

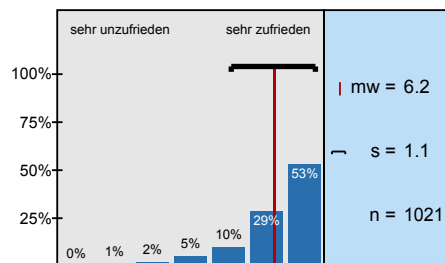

...die Möglichkeiten der Interaktion mit Kommiliton*innen?

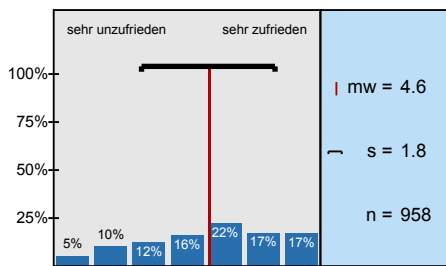

... die Antwortzeiten?

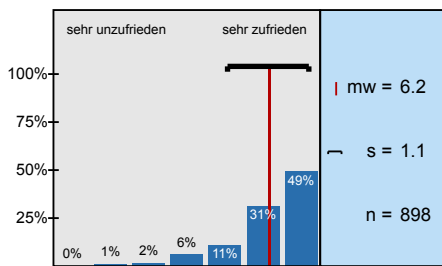

... Barrierefreiheit?

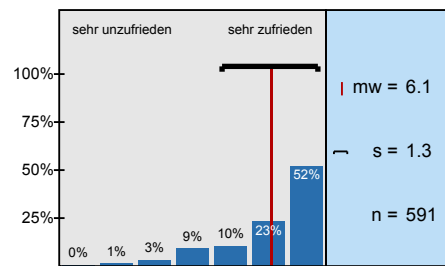

... Darstellung und Verständlichkeit der Inhalte?

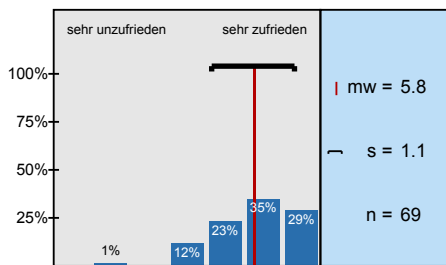

... Eignung zur Erreichung der Lernziele?

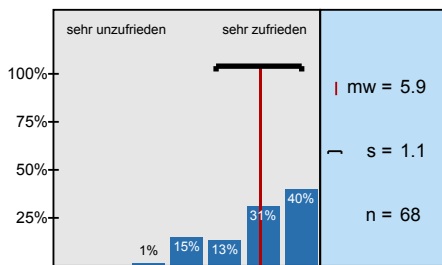

... technisches Funktionieren (z. B. Laden der Seite, Stabilität des Videoconferencing Tools etc.)?

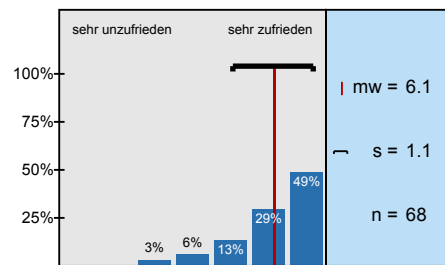

... Barrierefreiheit?

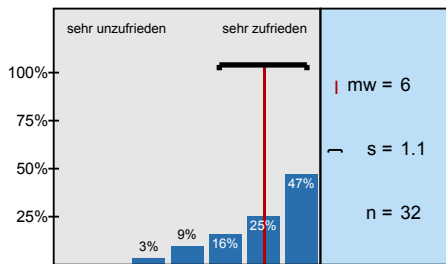

... notwendige Einarbeitungszeit?

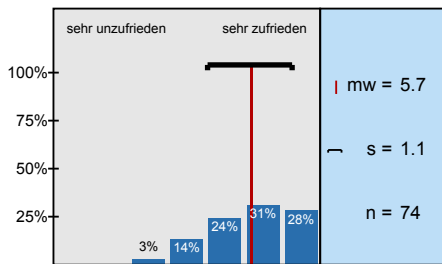

... Benutzerfreundlichkeit?

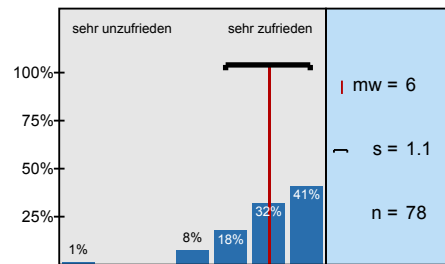

... Eignung zur Erreichung der angestrebten Ziele?

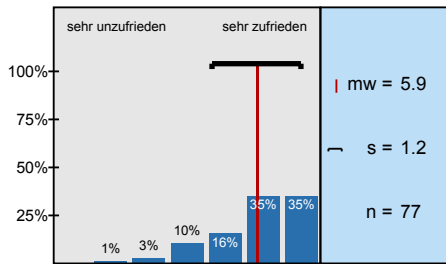

... technisches Funktionieren?

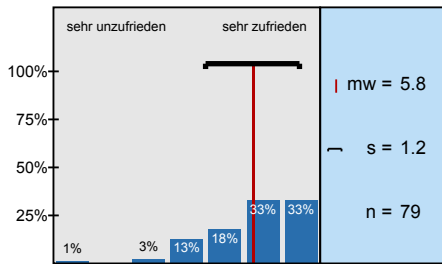

... Barrierefreiheit?

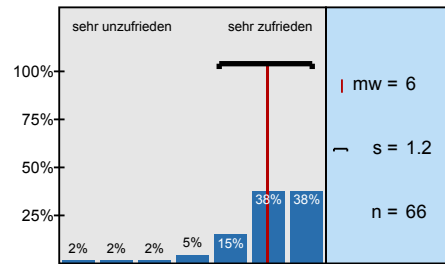

... notwendige Einarbeitungszeit?

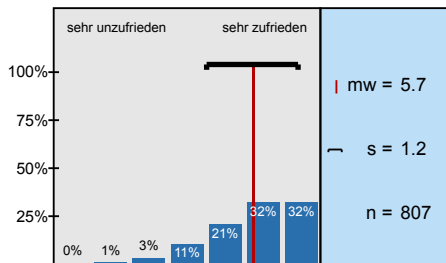

... technisches Funktionieren (z. B. Stabilität der Verbindung, Stabilität des Videoconferencing)

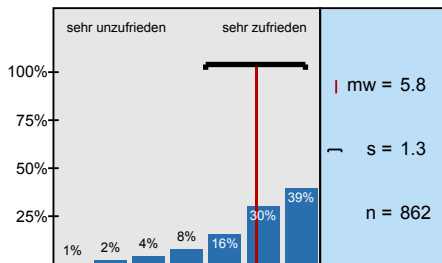

... Eignung zur Erreichung der Lernziele?

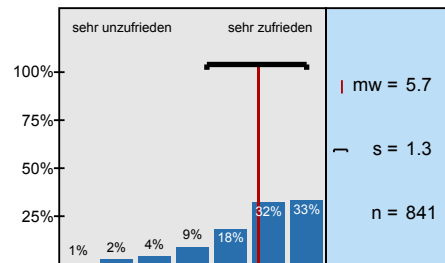

... Möglichkeit zur Interaktion mit der*dem Lehrenden?

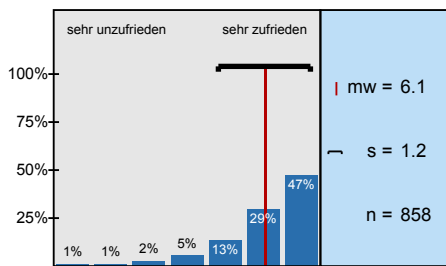

... Möglichkeit der Interaktion mit Kommiliten*innen?

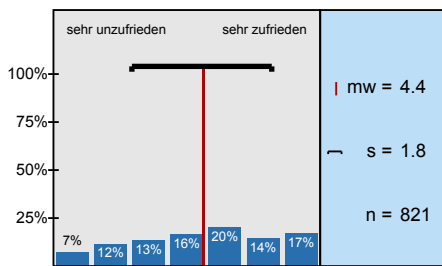

... Barrierefreiheit?

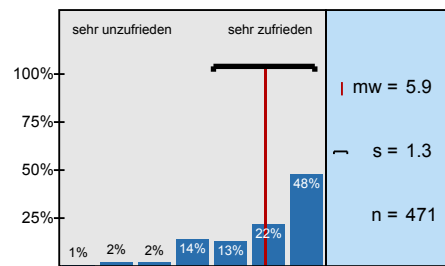

Die*der Lehrende ist in der Lage, die Lern- und Lehrformate lernförderlich zu gestalten und zu

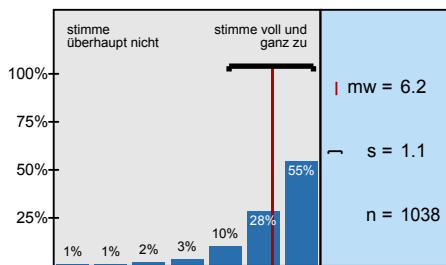

Die Bearbeitung der digital bereitgestellten Materialien und Aufgaben (Projektarbeiten,

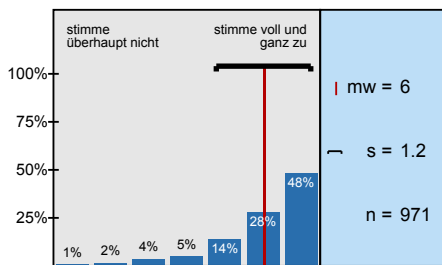

Die Ergebnisse der bearbeiteten Aufgaben werden in der Präsenzzeit angemessen besprochen.

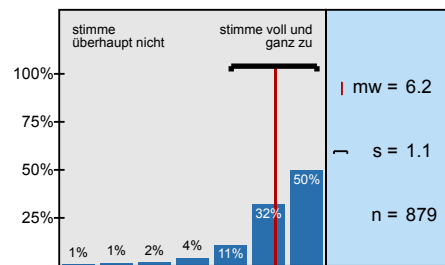

Das angebotene Lehr- und Lernmaterial sowie die Literaturangaben ermöglichen mir eine gute Vor-

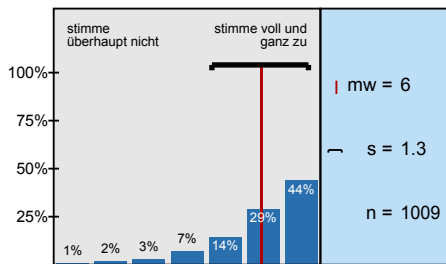

Das angebotene Lehr- und Lernmaterial wurde zeitlich angemessen bereitgestellt.

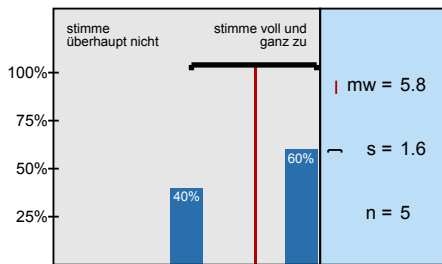

Das angebotene digitale Lehr- und Lernmaterial wurde zeitlich angemessen bereitgestellt.

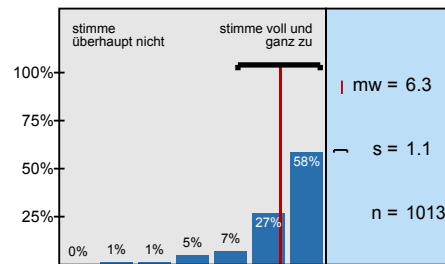

Die Inhalte der Präsenz- und Onlinephasen bauen angemessen aufeinander auf.

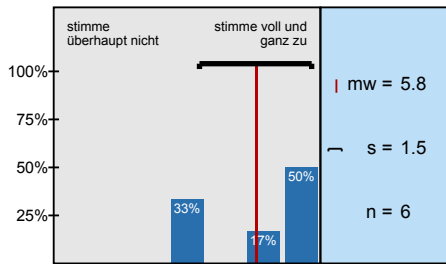

Die synchronen Unterrichtsphasen wurden sinnvoll mit den asynchronen Elementen verknüpft und

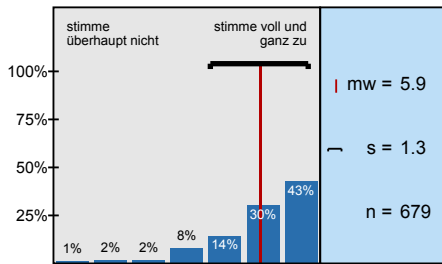

Das digitale Lehr- und Lernkonzept der Lehrkraft hat mich motiviert und mein Interesse am Thema

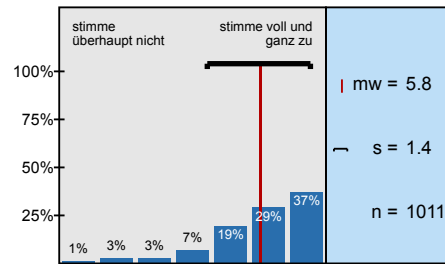

Das angebotene digitale Lehr- und Lernmaterial passt zu den Inhalten dieser Lehrveranstaltung.

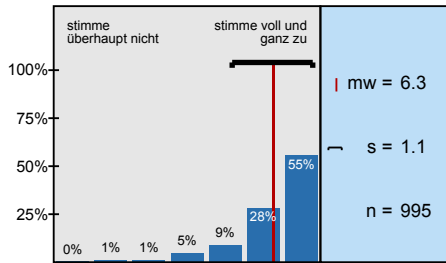

Die Veranstaltungsinformationen sowie die Lehr-/ Lernmaterialien waren barrierefrei gestaltet.

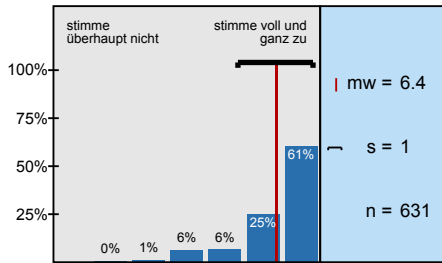

Die*der Lehrende hat in die Umsetzung der digital unterstützten Lehre verständlich eingeführt.

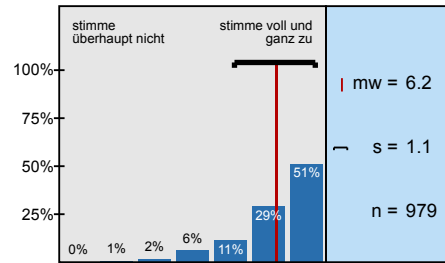

Ich erhalte von der*dem Lehrenden hilfreiche Rückmeldungen und Hinweise.

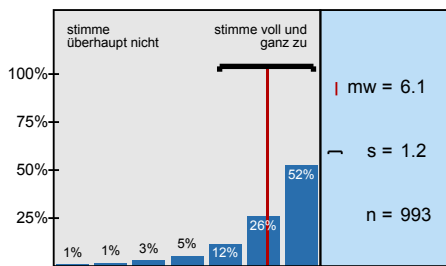

Eigene Beiträge, Fragen und aktive Mitarbeit werden von der*dem Lehrenden gefördert.

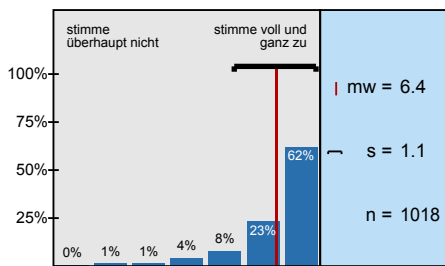

Die*der Lehrende ist für mich gut erreichbar.

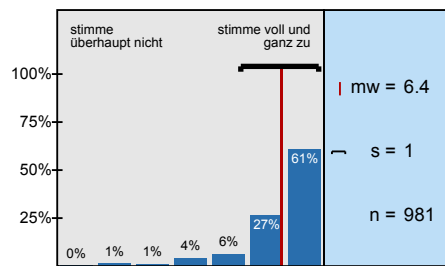

Es gibt genügend Möglichkeiten zum produktiven Austausch mit den anderen Teilnehmer*innen.

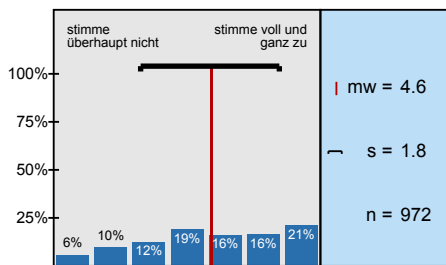

Die (digitale) Kommunikation mit der*dem Lehrenden und Kommiliton*innen war barrierefrei

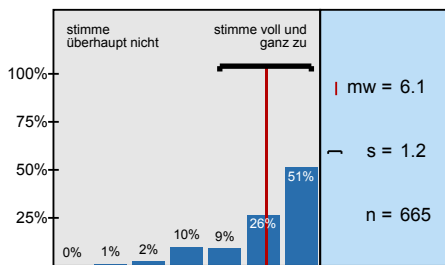

Der Zeitumfang dieser hybriden Lehrveranstaltung war im Vergleich zur Präsenzlehre angemessen.

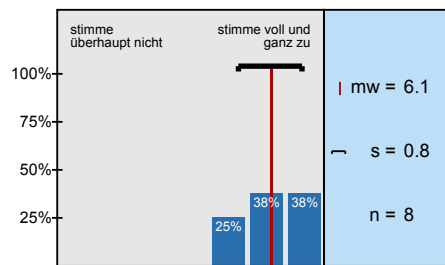

Der Zeitumfang dieser rein digitalen Lehrveranstaltung war im Vergleich zur

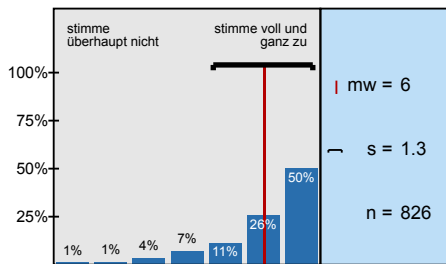

Die Lehrperson zeigt ein deutliches Interesse am Lernerfolg der Studierenden.

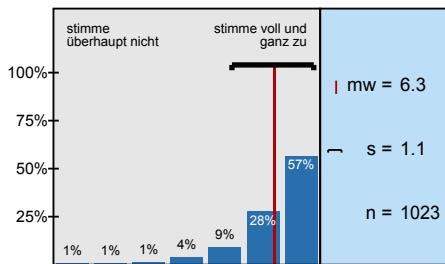

Mein in die Bearbeitung des digitalen Lehr-/ Lernangebots investierter Arbeitsaufwand ist im

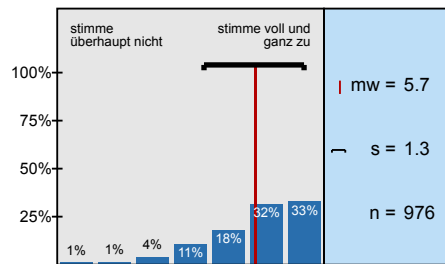

Die Selbstlernzeit empfinde ich als angemessen.

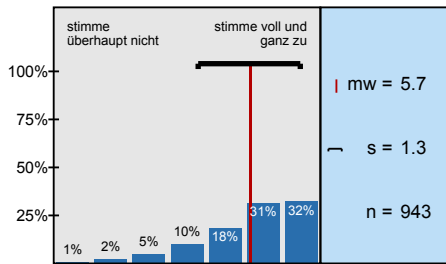

Ich nutze die Selbstlernphasen produktiv.

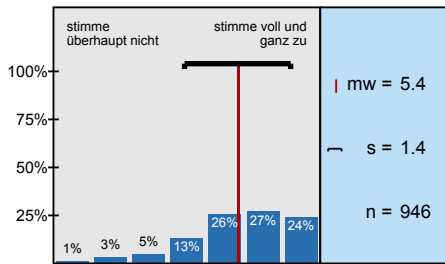

Ich fühle mich durch diese Lehrveranstaltung gut vorbereitet, um die Modulprüfung abzulegen.

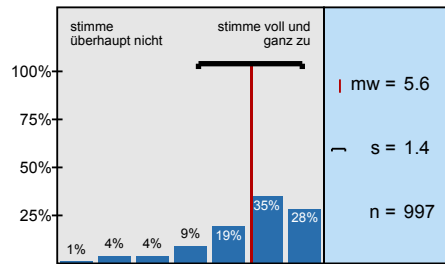

In den digitalen Phasen dieser Lehrveranstaltung kann ich mich schwerer zum Lernen motivieren.

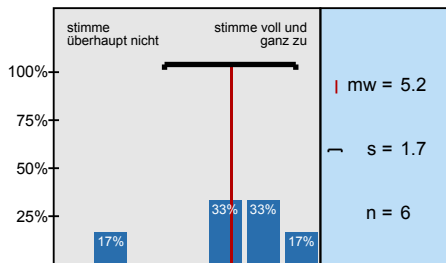

Durch das rein digitale Format kann ich mich schwerer zum Lernen motivieren.

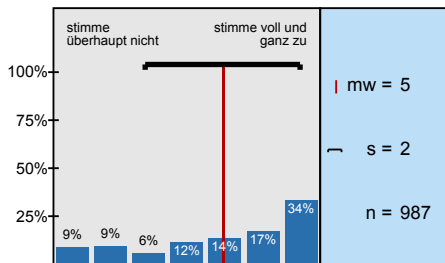

Ich habe die Präsenzangebote während der Corona-Pandemie gerne genutzt.

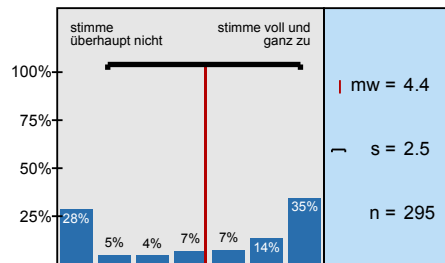

Die Leistungsanforderungen waren für die Inanspruchnahme eines Nachteilsausgleiches

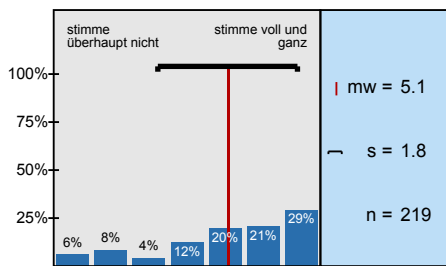

Ich konnte den notwendigen Arbeitsaufwand mit Kinderbetreuung und/oder Pflege einer

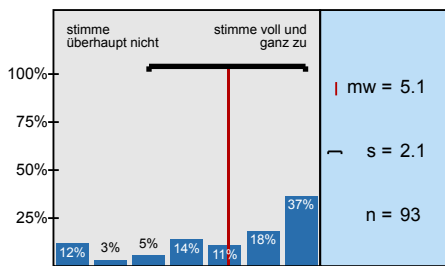

Ich konnte den notwendigen Arbeitsaufwand mit Erfordernissen im Rahmen meiner

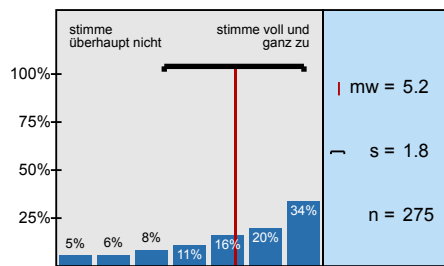

Der Schwierigkeitsgrad des Stoffes ist

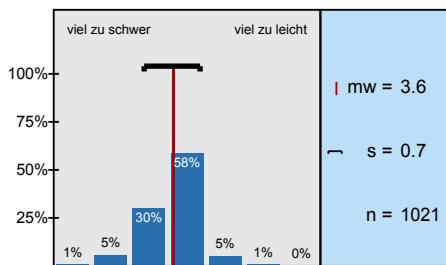

Der Umfang des Stoffes ist

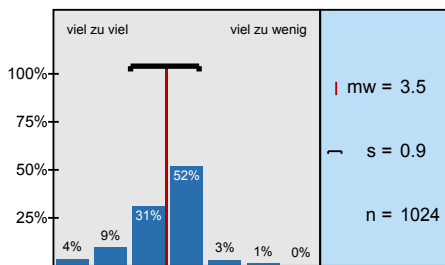

Die Räumlichkeiten waren barrierefrei nutzbar.

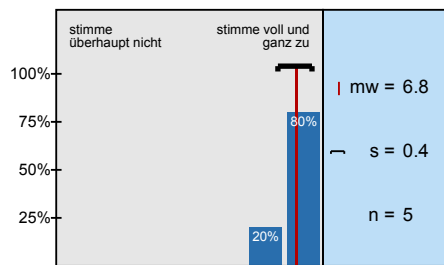

Die Kombination aus Online- und Präsenzphasen empfind ich als gelungen.

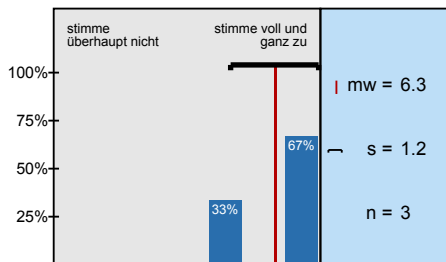

Mein Arbeitsaufwand ist gemessen an den vergebenen Credits

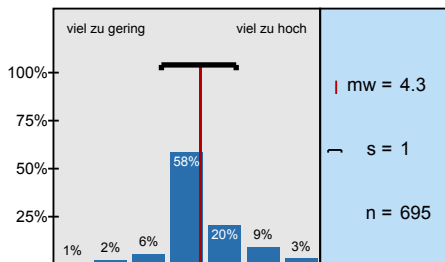

Das inhaltliche Niveau der Lehrveranstaltung erscheint mir

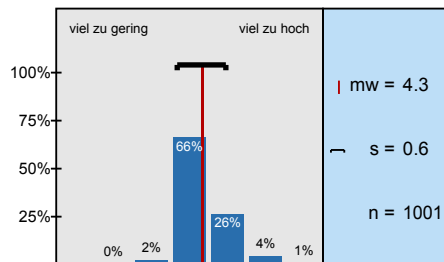

In einem Gesamturteil bewerte ich diese Lehrveranstaltung als

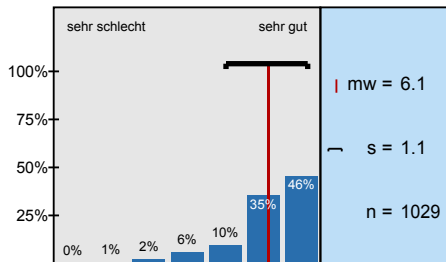

Profilinie

Zusammenstellung: 20202_Jura_ÜT_85LV

Verwendete Werte in der Profillinie: Mittelwert

2. Fragen zur Lehrveranstaltung

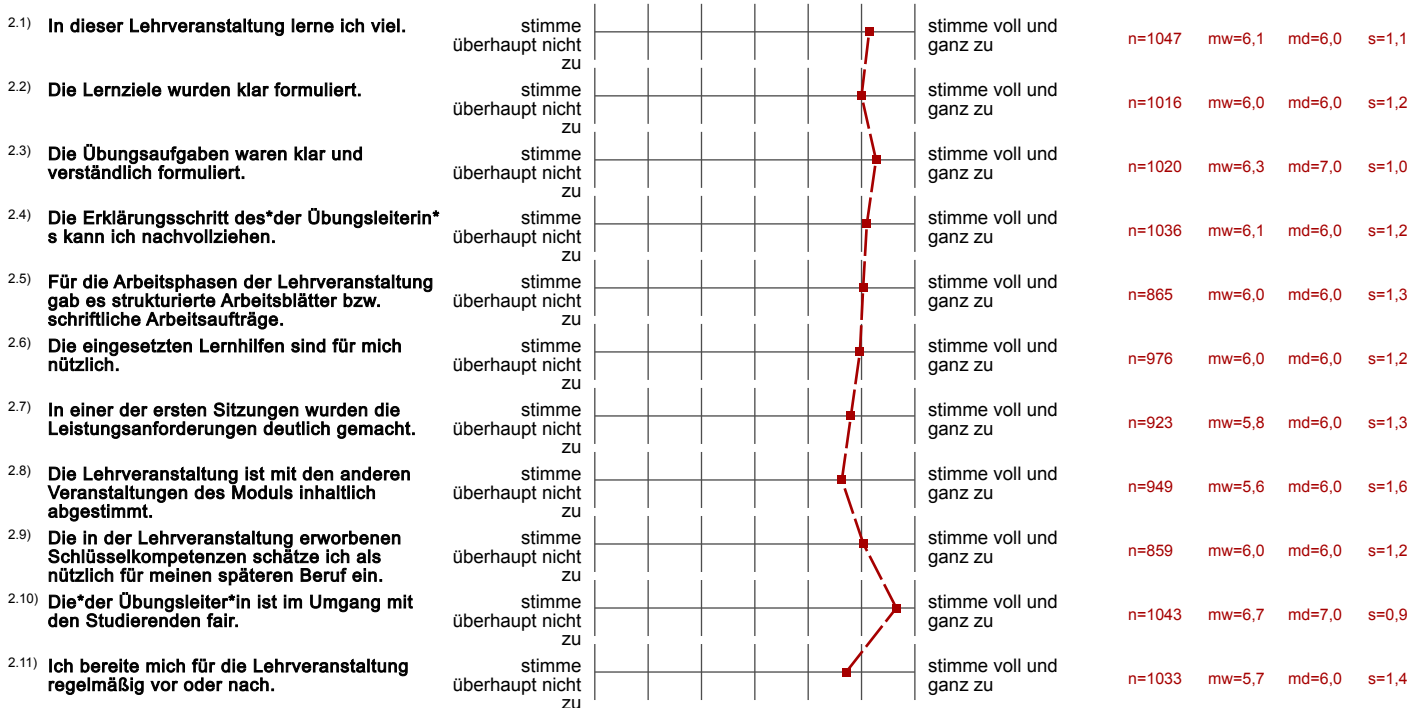

4. Die Lehrveranstaltung findet ausschließlich in Präsenz ohne ergänzende digitale Lehr- und Lernangebote statt.

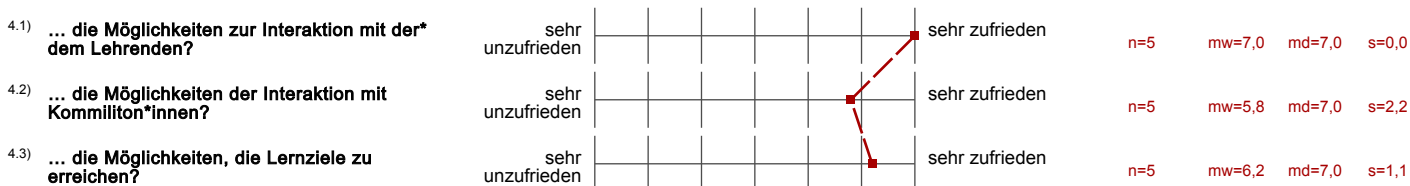

5. Die Lehrveranstaltung findet in Präsenz mit ergänzenden digitalen Lehr- und Lernangeboten statt.

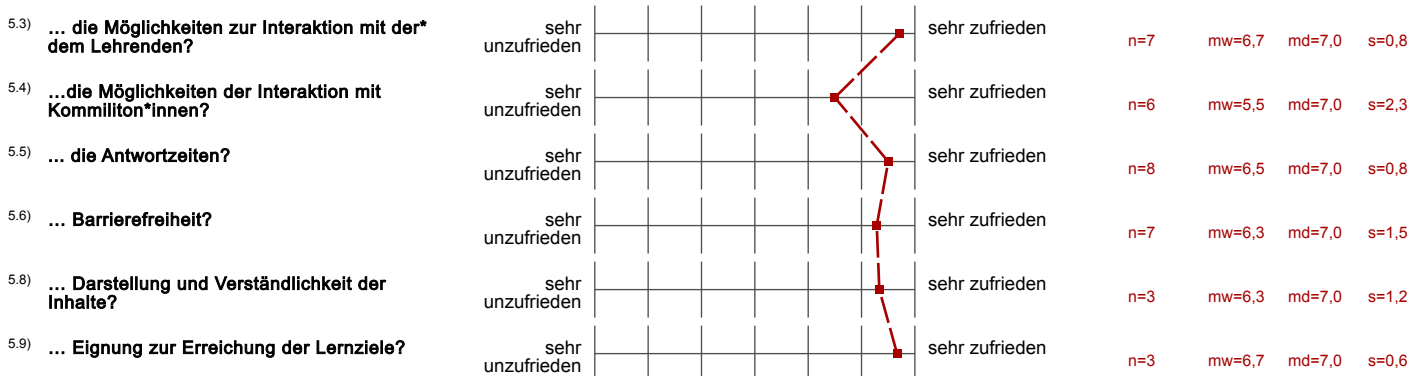

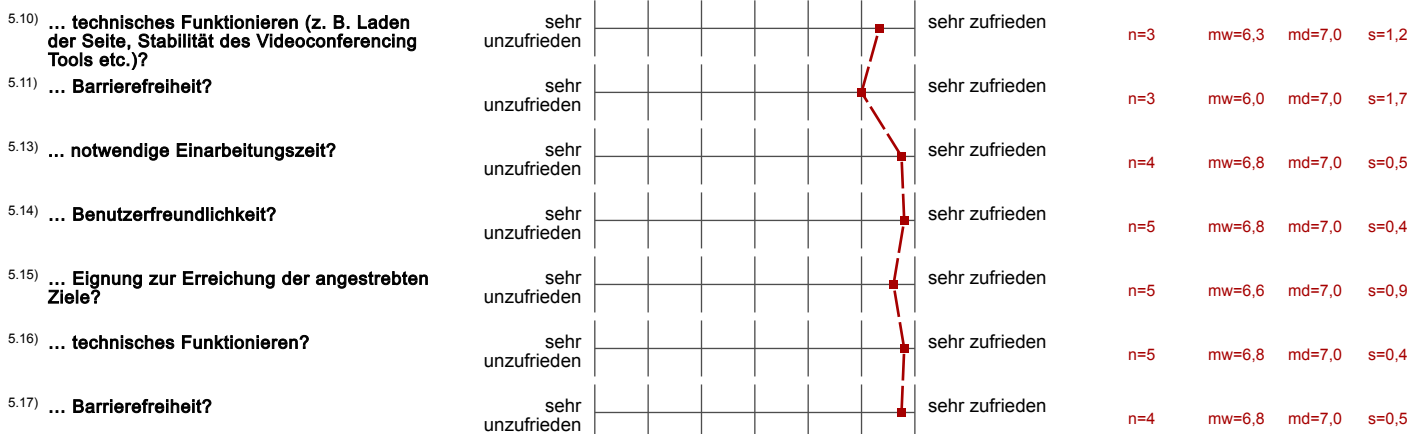

6. Die Lehrveranstaltung findet hybrid, als eine Mischung aus Präsenzterminen und Terminen in rein digitaler Form, statt.

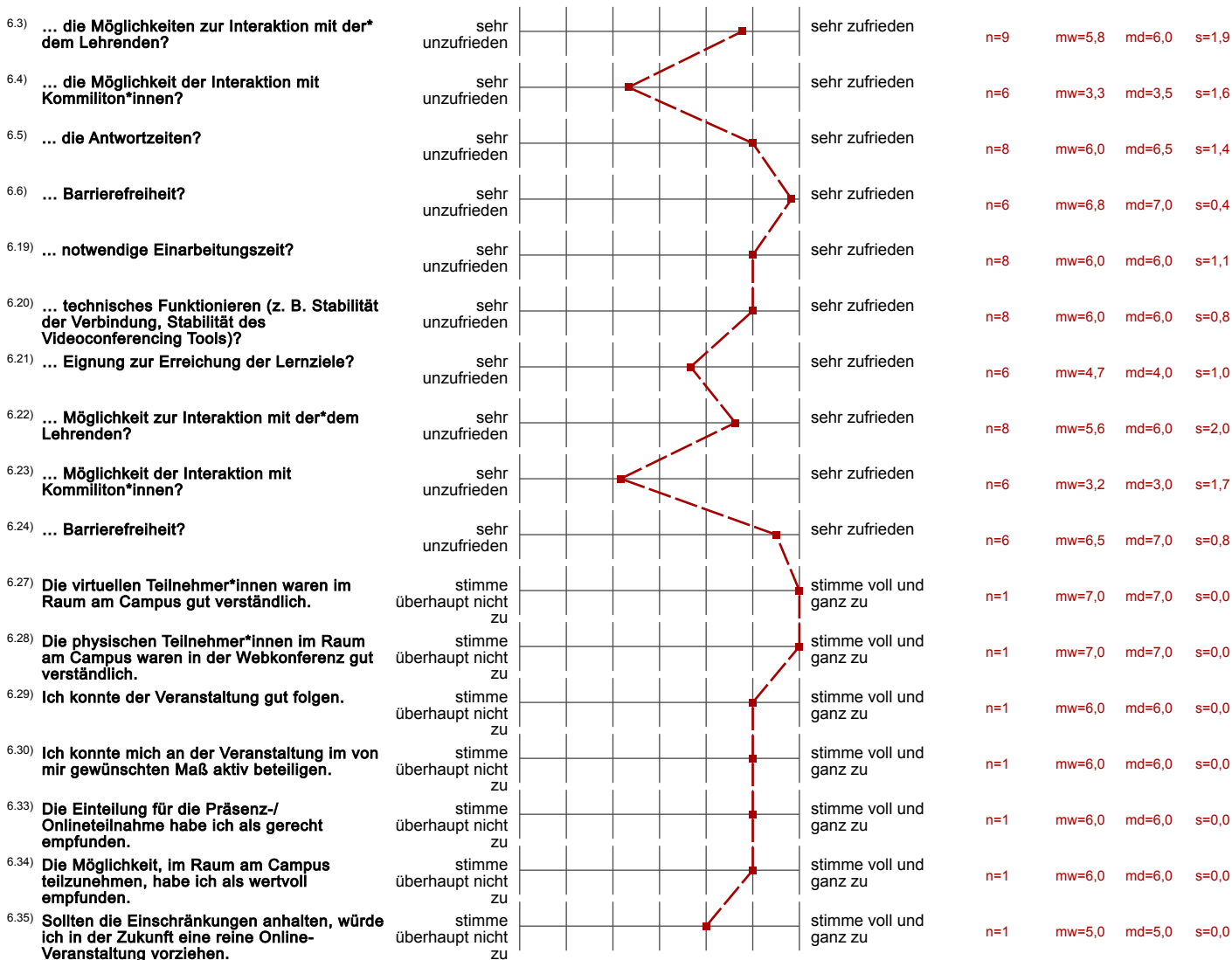

7. Die Lehrveranstaltung findet als rein digitale Lehrveranstaltung ohne Präsenzanteile statt.



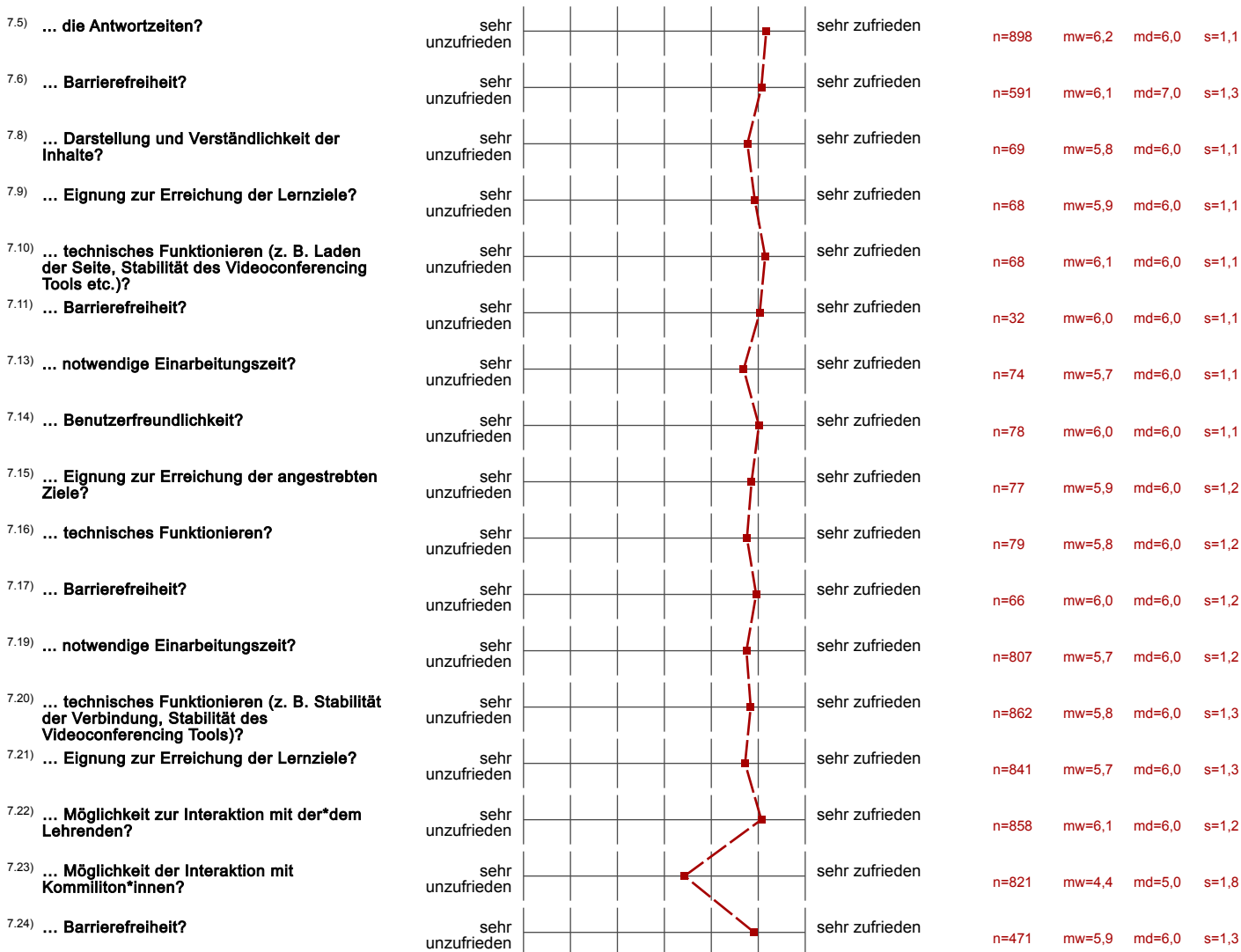

8. Didaktische Umsetzung

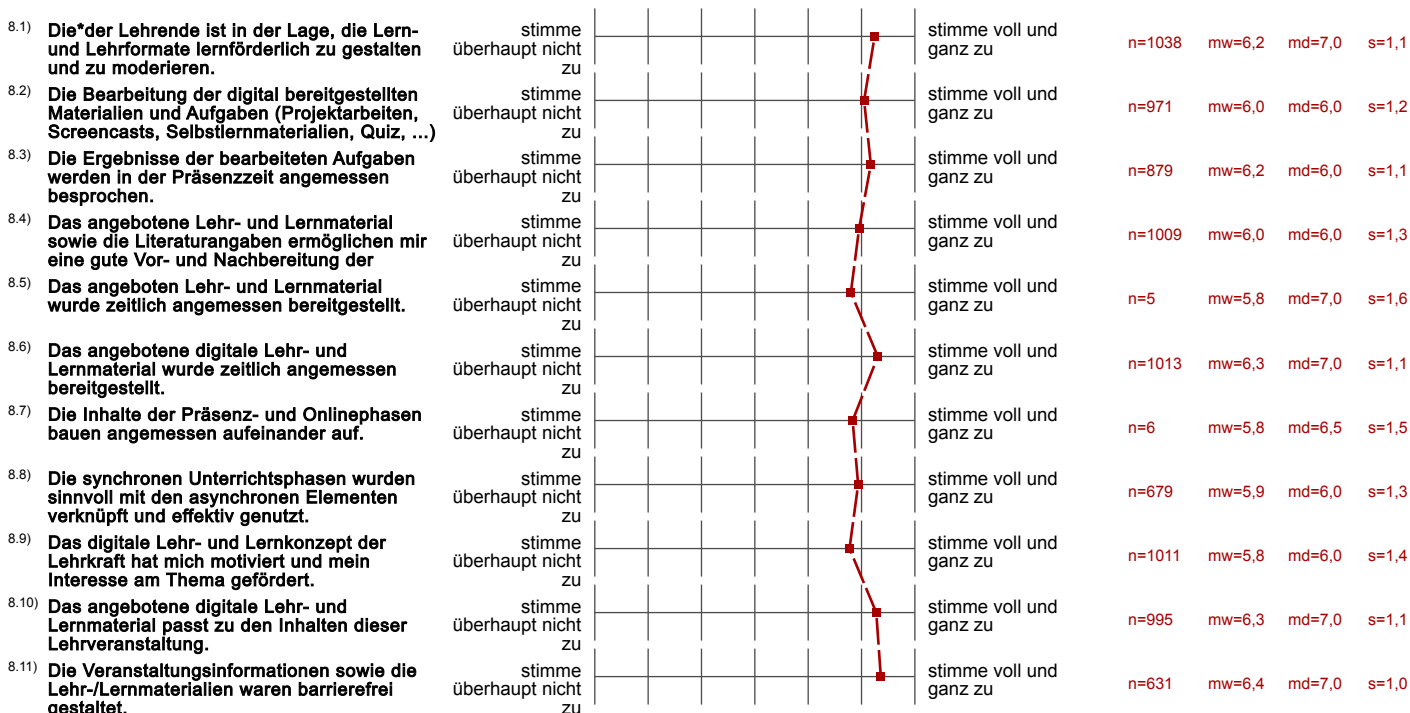

9. Interaktion und Kommunikation

9.1)	Die*der Lehrende hat in die Umsetzung der digital unterstützten Lehre verständlich eingeführt.	stimme überhaupt nicht zu								stimme voll und ganz zu	n=979	mw=6,2	md=7,0	s=1,1
9.2)	Ich erhalte von der*dem Lehrenden hilfreiche Rückmeldungen und Hinweise.	stimme überhaupt nicht zu								stimme voll und ganz zu	n=993	mw=6,1	md=7,0	s=1,2
9.3)	Eigene Beiträge, Fragen und aktive Mitarbeit werden von der*dem Lehrenden gefördert.	stimme überhaupt nicht zu								stimme voll und ganz zu	n=1018	mw=6,4	md=7,0	s=1,1
9.4)	Die*der Lehrende ist für mich gut erreichbar.	stimme überhaupt nicht zu								stimme voll und ganz zu	n=981	mw=6,4	md=7,0	s=1,0
9.5)	Es gibt genügend Möglichkeiten zum produktiven Austausch mit den anderen Teilnehmer*innen.	stimme überhaupt nicht zu								stimme voll und ganz zu	n=972	mw=4,6	md=5,0	s=1,8
9.6)	Die (digitale) Kommunikation mit der*dem Lehrenden und Kommiliton*innen war barrierefrei möglich.	stimme überhaupt nicht zu								stimme voll und ganz zu	n=665	mw=6,1	md=7,0	s=1,2

10. Arbeitsaufwand/Lernerfolg/Arbeitsorganisation/Anforderungen

10.1)	Der Zeitumfang dieser hybriden Lehrveranstaltung war im Vergleich zur Präsenzlehre angemessen.	stimme überhaupt nicht zu								stimme voll und ganz zu	n=8	mw=6,1	md=6,0	s=0,8
10.2)	Der Zeitumfang dieser rein digitalen Lehrveranstaltung war im Vergleich zur Präsenzlehre angemessen.	stimme überhaupt nicht zu								stimme voll und ganz zu	n=826	mw=6,0	md=6,5	s=1,3
10.3)	Die Lehrperson zeigt ein deutliches Interesse am Lernerfolg der Studierenden.	stimme überhaupt nicht zu								stimme voll und ganz zu	n=1023	mw=6,3	md=7,0	s=1,1
10.4)	Mein in die Bearbeitung des digitalen Lehr-/ Lernangebots investierter Arbeitsaufwand ist im Verhältnis zum Lernerfolg angemessen.	stimme überhaupt nicht zu								stimme voll und ganz zu	n=976	mw=5,7	md=6,0	s=1,3
10.5)	Die Selbstlernzeit empfinde ich als angemessen.	stimme überhaupt nicht zu								stimme voll und ganz zu	n=943	mw=5,7	md=6,0	s=1,3
10.6)	Ich nutze die Selbstlernphasen produktiv.	stimme überhaupt nicht zu								stimme voll und ganz zu	n=946	mw=5,4	md=6,0	s=1,4
10.7)	Ich fühle mich durch diese Lehrveranstaltung gut vorbereitet, um die Modulprüfung abzulegen.	stimme überhaupt nicht zu								stimme voll und ganz zu	n=997	mw=5,6	md=6,0	s=1,4
10.8)	In den digitalen Phasen dieser Lehrveranstaltung kann ich mich schwerer zum Lernen motivieren.	stimme überhaupt nicht zu								stimme voll und ganz zu	n=6	mw=5,2	md=5,5	s=1,7
10.9)	Durch das rein digitale Format kann ich mich schwerer zum Lernen motivieren.	stimme überhaupt nicht zu								stimme voll und ganz zu	n=987	mw=5,0	md=6,0	s=2,0
10.10)	Ich habe die Präsenzangebote während der Corona-Pandemie gerne genutzt.	stimme überhaupt nicht zu								stimme voll und ganz zu	n=295	mw=4,4	md=5,0	s=2,5
10.11)	Die Leistungsanforderungen waren für die Inanspruchnahme eines Nachteilsausgleiches rechtzeitig genug	stimme überhaupt nicht zu								stimme voll und ganz zu	n=219	mw=5,1	md=5,0	s=1,8
10.12)	Ich konnte den notwendigen Arbeitsaufwand mit Kinderbetreuung und/oder Pflege einer angehörigen Person vereinbaren.	stimme überhaupt nicht zu								stimme voll und ganz zu	n=93	mw=5,1	md=6,0	s=2,1
10.13)	Ich konnte den notwendigen Arbeitsaufwand mit Erfordernissen im Rahmen meiner Studienfinanzierung vereinbaren.	stimme überhaupt nicht zu								stimme voll und ganz zu	n=275	mw=5,2	md=6,0	s=1,8
10.14)	Der Schwierigkeitsgrad des Stoffes ist	viel zu schwer								viel zu leicht	n=1021	mw=3,6	md=4,0	s=0,7
10.15)	Der Umfang des Stoffes ist	viel zu viel								viel zu wenig	n=1024	mw=3,5	md=4,0	s=0,9



11. Räumliche Situation

11.7)	Die Räumlichkeiten waren barrierefrei nutzbar.	stimme überhaupt nicht zu								stimme voll und ganz zu	n=5	mw=6,8	md=7,0	s=0,4
-------	--	---------------------------	--	--	--	--	--	--	--	-------------------------	-----	--------	--------	-------

12. Gesamt

12.1)	Die Kombination aus Online- und Präsenzphasen empfand ich als gelungen.	stimme überhaupt nicht zu								stimme voll und ganz zu	n=3	mw=6,3	md=7,0	s=1,2
-------	---	---------------------------	--	--	--	--	--	--	--	-------------------------	-----	--------	--------	-------

13. Fragen zur Lehrveranstaltung

13.1) Mein Arbeitsaufwand ist gemessen an den vergebenen Credits	<div style="display: flex; justify-content: space-between;"> viel zu gering  viel zu hoch </div>	n=695 mw=4,3 md=4,0 s=1,0
13.2) Das inhaltliche Niveau der Lehrveranstaltung erscheint mir	<div style="display: flex; justify-content: space-between;"> viel zu gering  viel zu hoch </div>	n=1001 mw=4,3 md=4,0 s=0,6
13.3) In einem Gesamturteil bewerte ich diese Lehrveranstaltung als	<div style="display: flex; justify-content: space-between;"> sehr schlecht  sehr gut </div>	n=1029 mw=6,1 md=6,0 s=1,1

20202_Jura_ÜT_85LV / Untergruppe "... in Präsenz mit ergänzenden digitalen Lehr- und Lernangeboten statt."

Erfasste Fragebögen = 8



Auswertungsteil der geschlossenen Fragen

Legende

Frage-
text

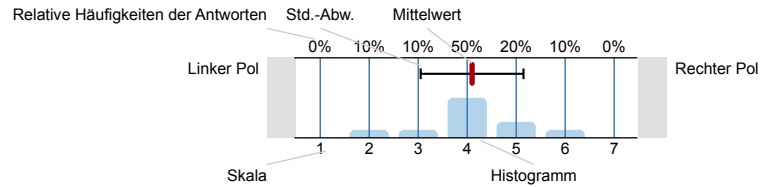

n=Anzahl
mw=Mittelwert
s=Std.-Abw.
E.=Enthaltung

1. Fragen zu Studium und Person

1.1) Mein angestrebter Abschluss in diesem Studiengang ist

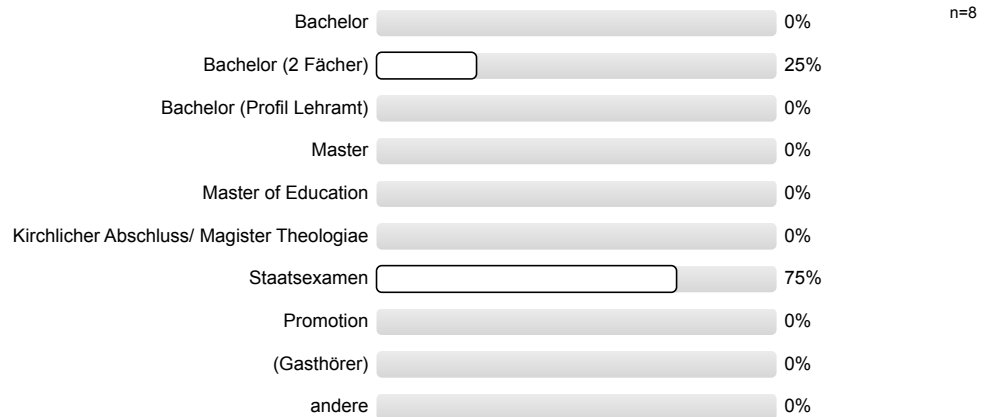

1.2) Ich studiere im (FS=Fachsemester)

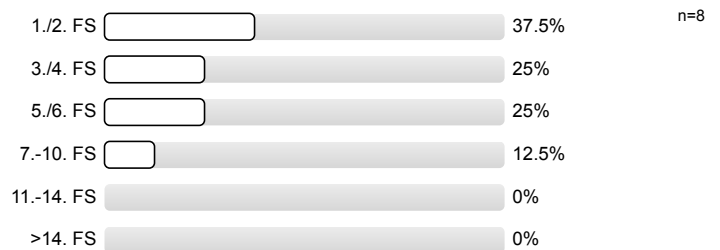

1.3) Die Lehrveranstaltung ist für mich

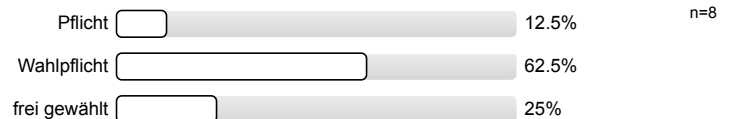

1.4) Ich habe diese Veranstaltung als Schlüsselkompetenzangebot gewählt.

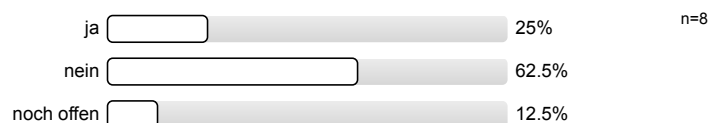

1.5) Die Veranstaltung besteht vor allem aus (Mehrfachnennungen möglich)

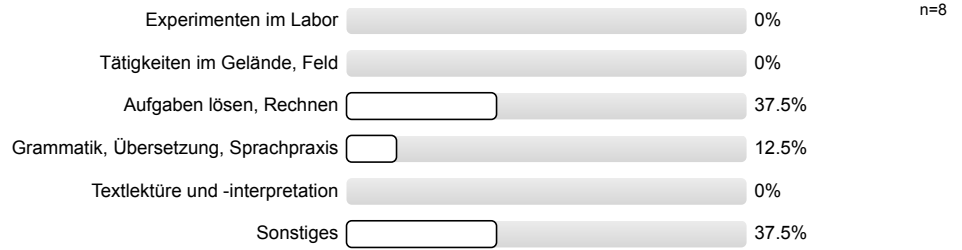

1.6) Meine Muttersprache ist

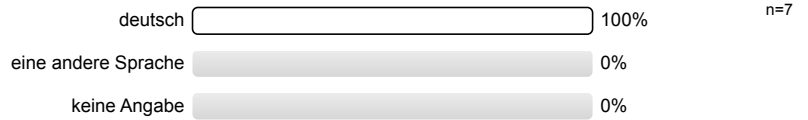

1.7) Mein Geschlecht ist

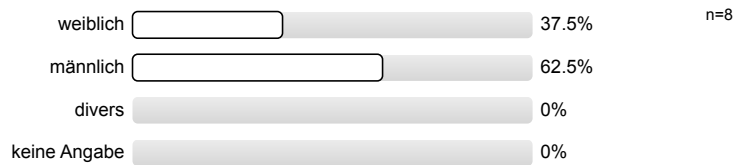

1.8) Diese Veranstaltung wird von folgender Fakultät angeboten (gemäß Fragebogenkopf)



2. Fragen zur Lehrveranstaltung

2.1) In dieser Lehrveranstaltung lerne ich viel.

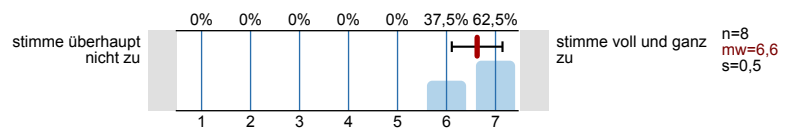

2.2) Die Lernziele wurden klar formuliert.

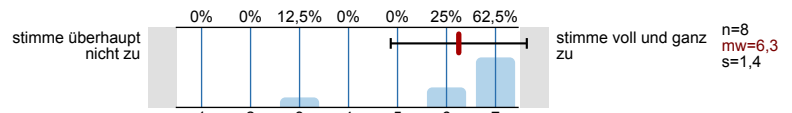

2.3) Die Übungsaufgaben waren klar und verständlich formuliert.

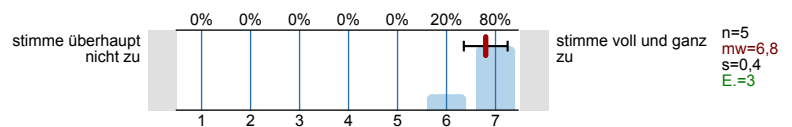

2.4) Die Erklärungsschritt des*der Übungsleiterin*s kann ich nachvollziehen.

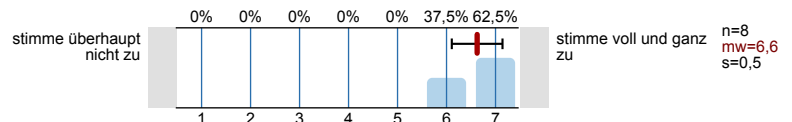

2.5) Für die Arbeitsphasen der Lehrveranstaltung gab es strukturierte Arbeitsblätter bzw. schriftliche Arbeitsaufträge.

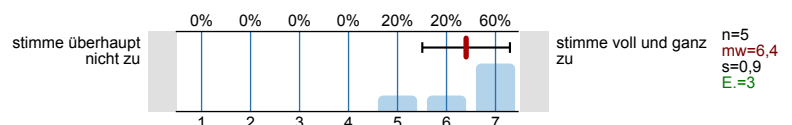

2.6) Die eingesetzten Lernhilfen sind für mich nützlich.

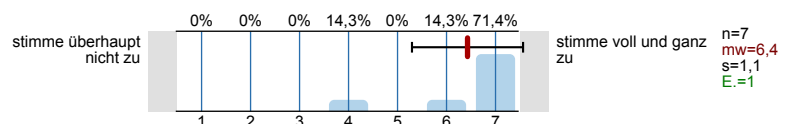

2.7) In einer der ersten Sitzungen wurden die Leistungsanforderungen deutlich gemacht.

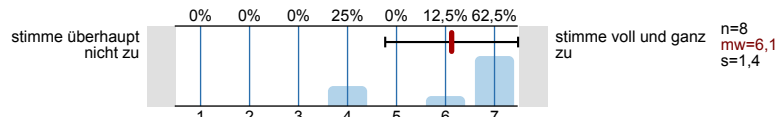

2.8) Die Lehrveranstaltung ist mit den anderen Veranstaltungen des Moduls inhaltlich abgestimmt.

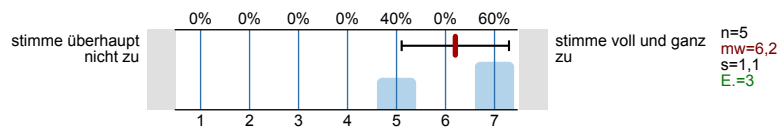

2.9) Die in der Lehrveranstaltung erworbenen Schlüsselkompetenzen schätze ich als nützlich für meinen späteren Beruf ein.

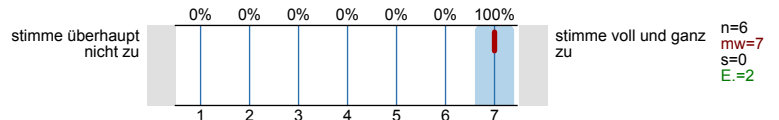

2.10) Die*der Übungsleiter*in ist im Umgang mit den Studierenden fair.

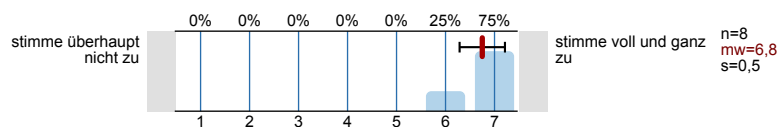

2.11) Ich bereite mich für die Lehrveranstaltung regelmäßig vor oder nach.

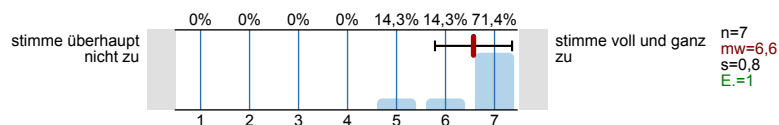

3. Spezifische Fragen zur Lehrveranstaltung

3.1) Die Lehrveranstaltung findet ...

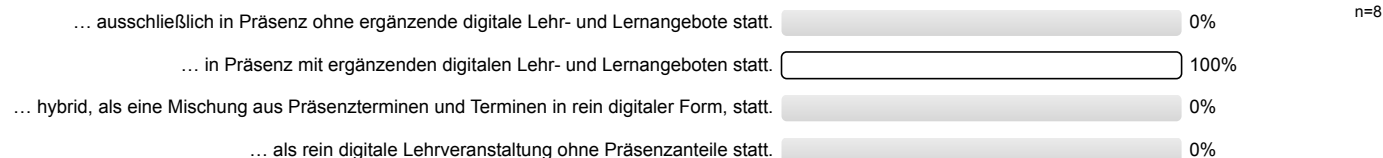

5. Die Lehrveranstaltung findet in Präsenz mit ergänzenden digitalen Lehr- und Lernangeboten statt.

5.1) Welche(s) ergänzende(n) digitale(n) Lehrformat(e) wurde(n) in dieser Lehrveranstaltung genutzt?

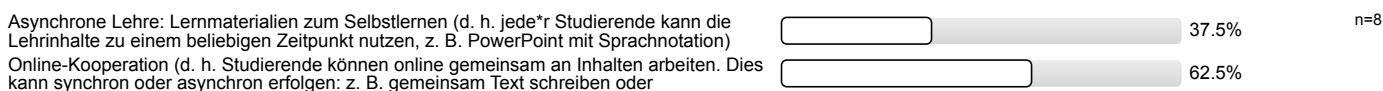

5.2) Welche Formen der digitalen Kommunikation kamen zur Anwendung? (Mehrfachnennung möglich)

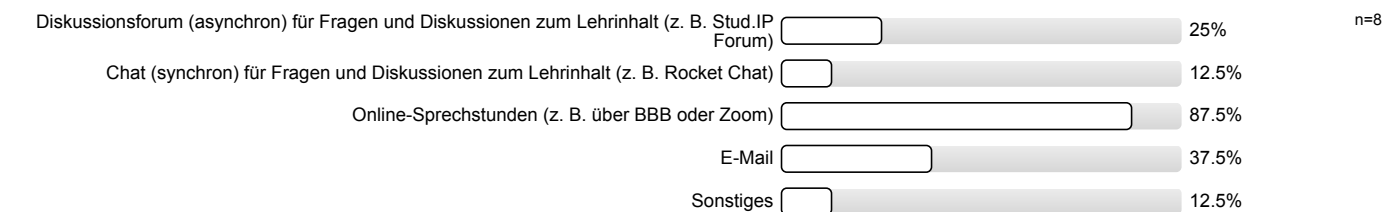

5.3) ... die Möglichkeiten zur Interaktion mit der*dem Lehrenden?

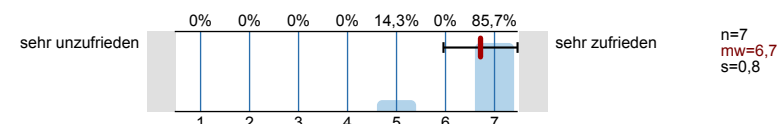

5.4) ...die Möglichkeiten der Interaktion mit Kommiliton*innen?

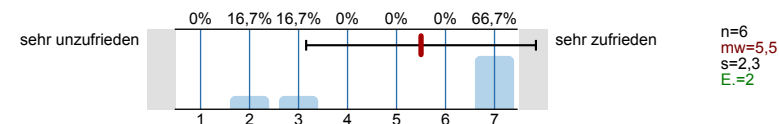

5.5) ... die Antwortzeiten?

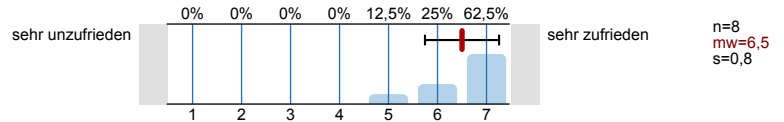

5.6) ... Barrierefreiheit?

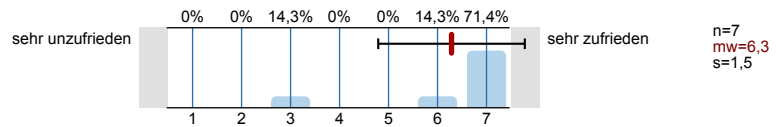

5.7) Welche Formen digitaler Lernmaterialien kamen zur Anwendung? (Mehrfachnennung möglich)

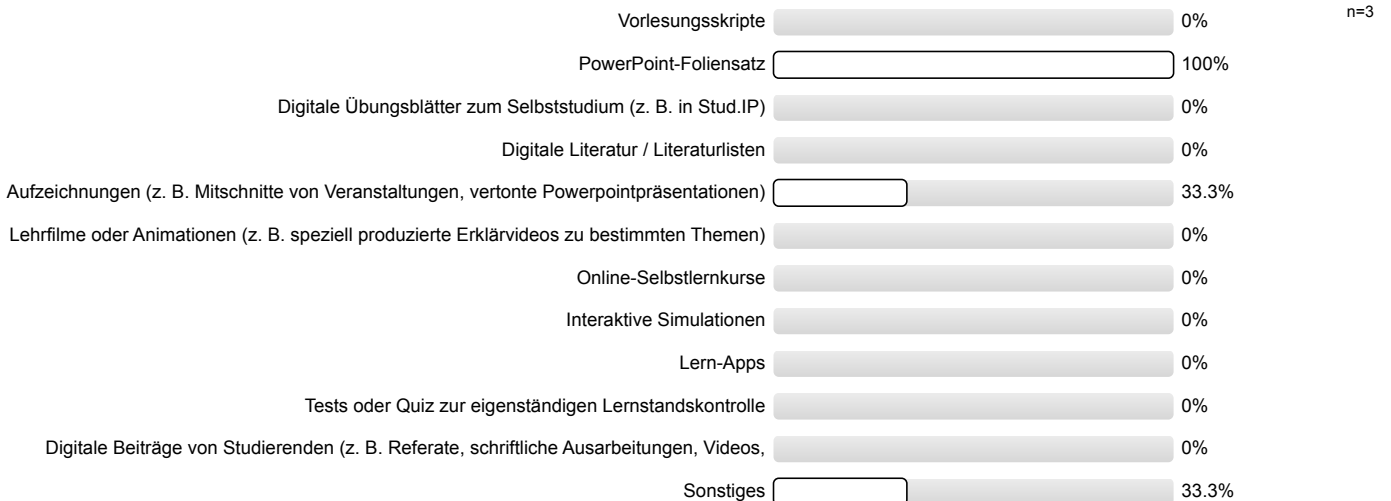

5.8) ... Darstellung und Verständlichkeit der Inhalte?

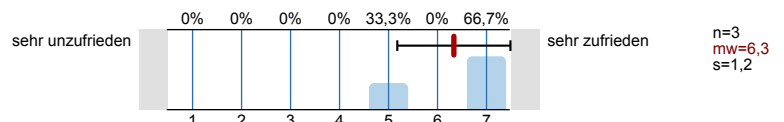

5.9) ... Eignung zur Erreichung der Lernziele?

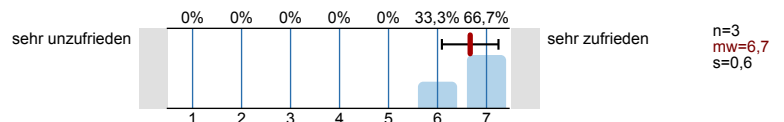

5.10) ... technisches Funktionieren (z. B. Laden der Seite, Stabilität des Videoconferencing Tools etc.)?

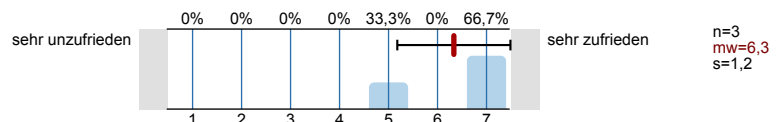

5.11) ... Barrierefreiheit?

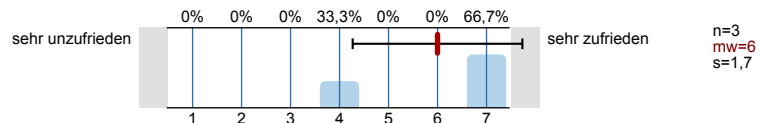

5.12) Welche Formen der Online-Zusammenarbeit kamen zur Anwendung? (Mehrfachnennung möglich)

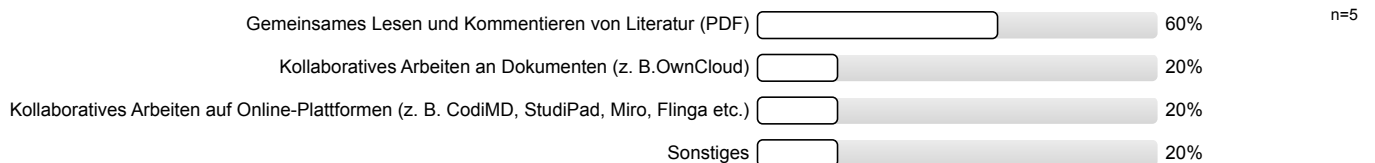

5.13) ... notwendige Einarbeitungszeit?

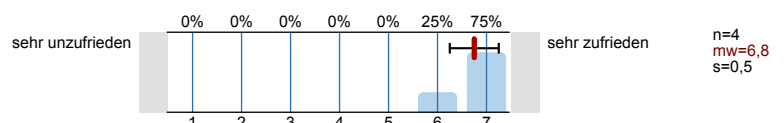



8. Didaktische Umsetzung

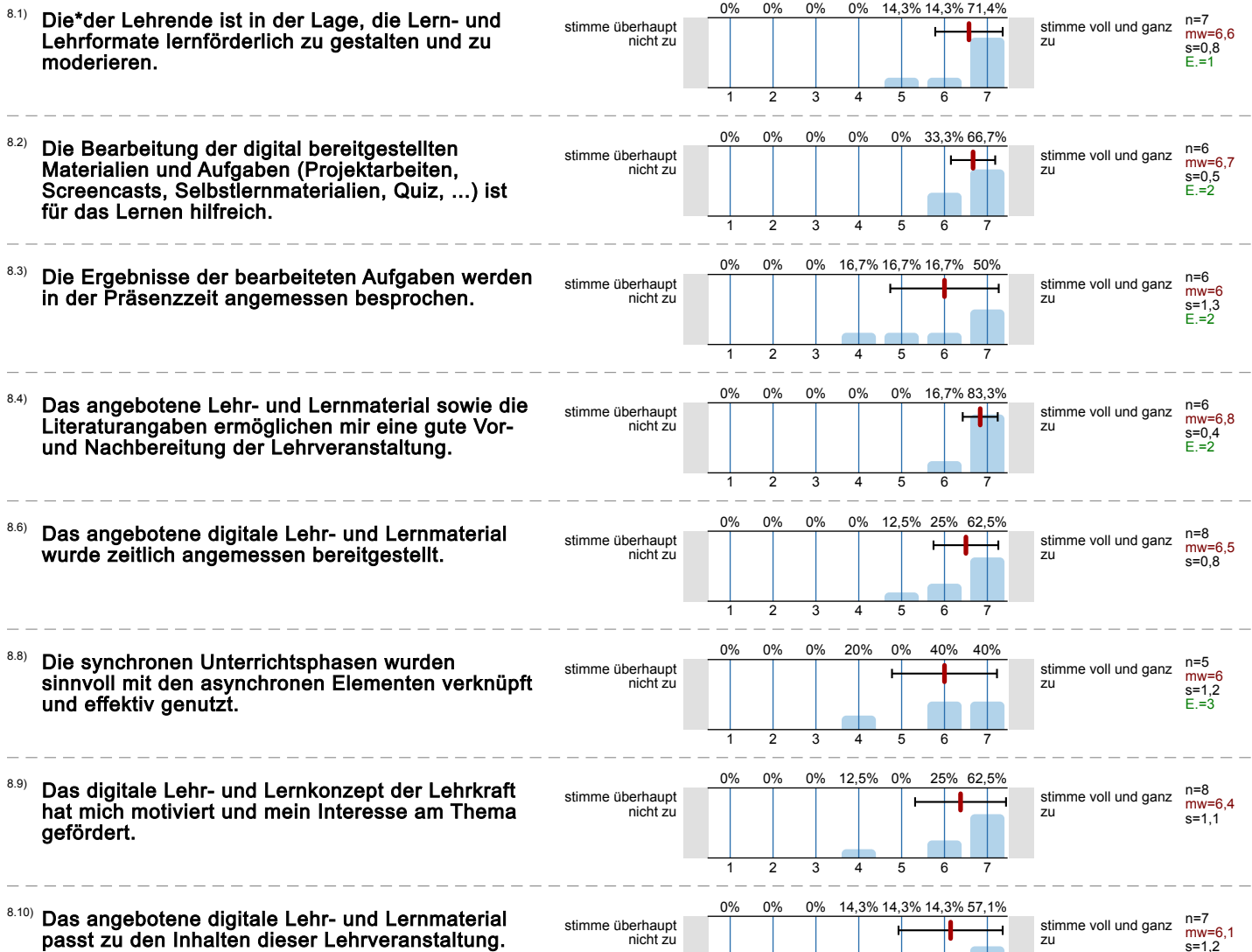

8.11) Die Veranstaltungsinformationen sowie die Lehr-/ Lernmaterialien waren barrierefrei gestaltet.

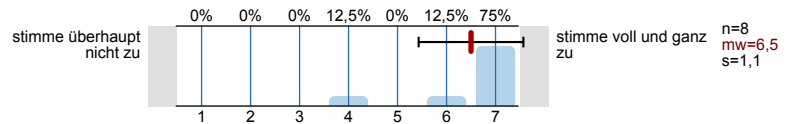

9. Interaktion und Kommunikation

9.1) Die*der Lehrende hat in die Umsetzung der digital unterstützten Lehre verständlich eingeführt.

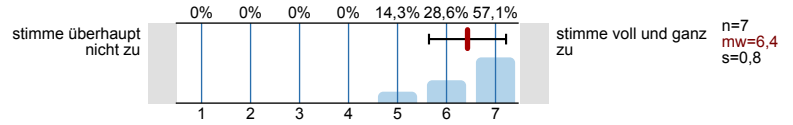

9.2) Ich erhalte von der*dem Lehrenden hilfreiche Rückmeldungen und Hinweise.

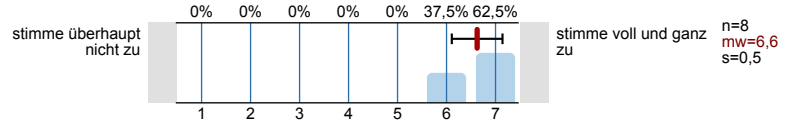

9.3) Eigene Beiträge, Fragen und aktive Mitarbeit werden von der*dem Lehrenden gefördert.

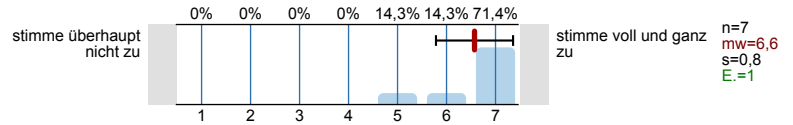

9.4) Die*der Lehrende ist für mich gut erreichbar.

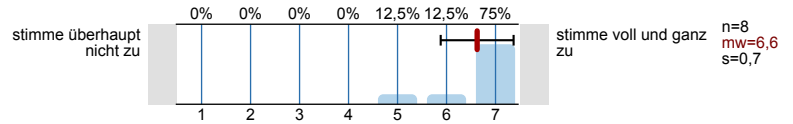

9.5) Es gibt genügend Möglichkeiten zum produktiven Austausch mit den anderen Teilnehmer*innen.

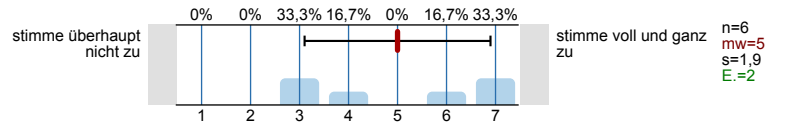

9.6) Die (digitale) Kommunikation mit der*dem Lehrenden und Kommiliton*innen war barrierefrei möglich.

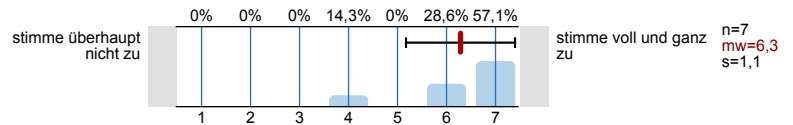

9.7) ... beobachtet.

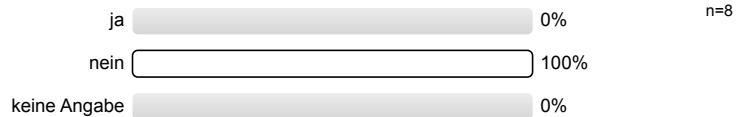

9.8) ... selbst erfahren.

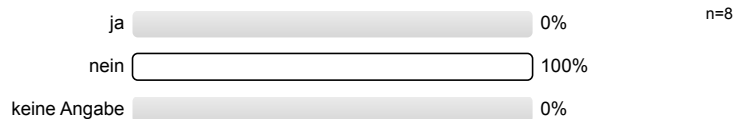

10. Arbeitsaufwand/Lernerfolg/Arbeitsorganisation/Anforderungen

10.3) Die Lehrperson zeigt ein deutliches Interesse am Lernerfolg der Studierenden.

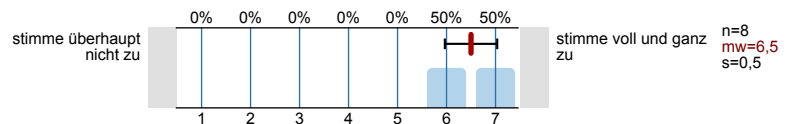

10.4) Mein in die Bearbeitung des digitalen Lehr-/ Lernangebots investierter Arbeitsaufwand ist im Verhältnis zum Lernerfolg angemessen.

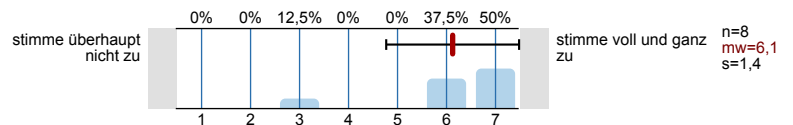

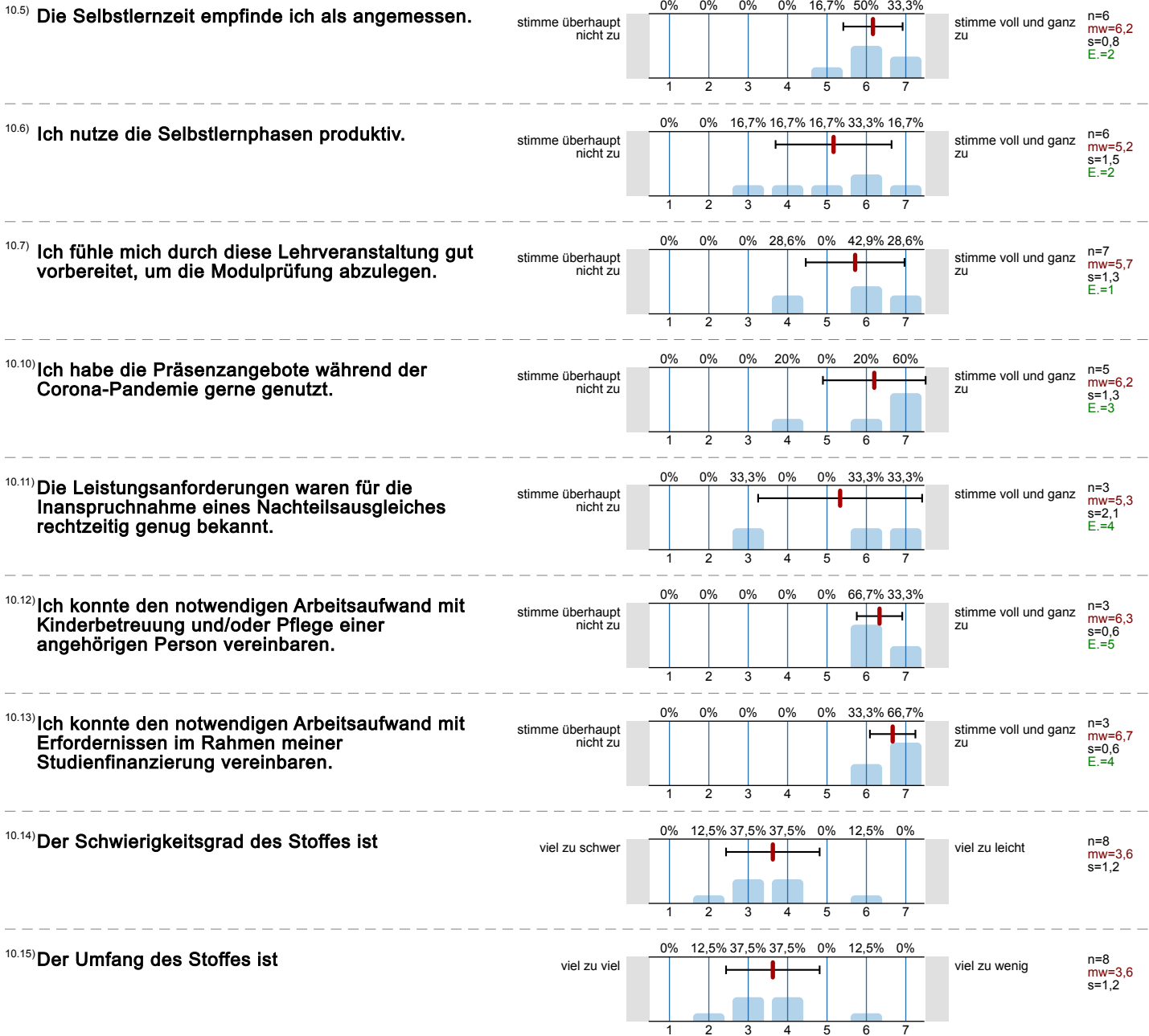

11. Räumliche Situation

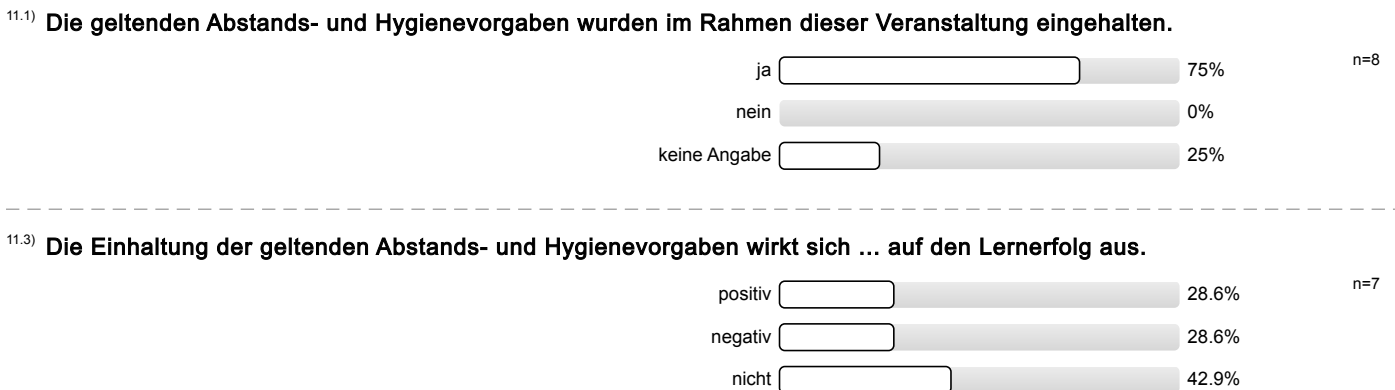

11.7) Die Räumlichkeiten waren barrierefrei nutzbar.

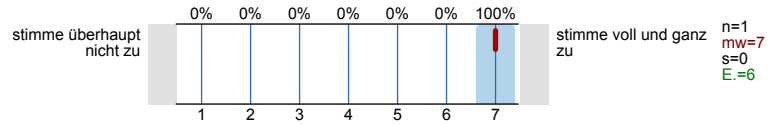

13. Fragen zur Lehrveranstaltung

13.1) Mein Arbeitsaufwand ist gemessen an den vergebenen Credits

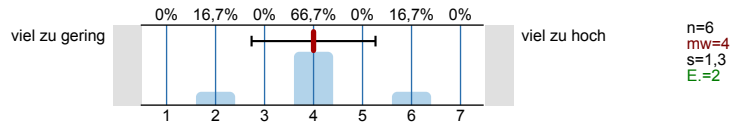

13.2) Das inhaltliche Niveau der Lehrveranstaltung erscheint mir

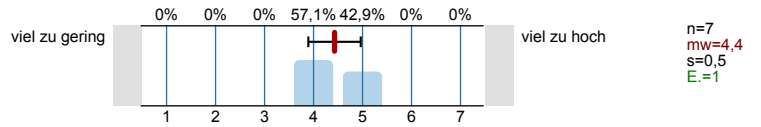

13.3) In einem Gesamturteil bewerte ich diese Lehrveranstaltung als

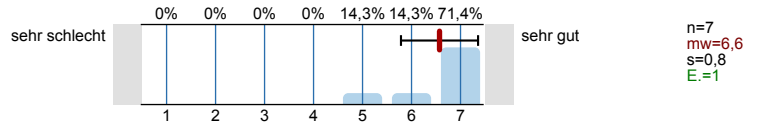

Histogramme zu den Skalafragen

In dieser Lehrveranstaltung lerne ich viel.

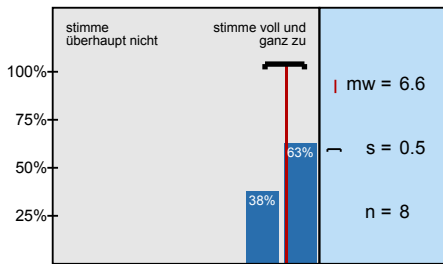

Die Lernziele wurden klar formuliert.

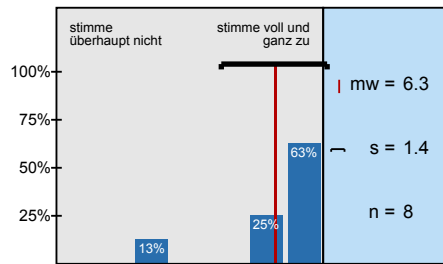

Die Übungsaufgaben waren klar und verständlich formuliert.

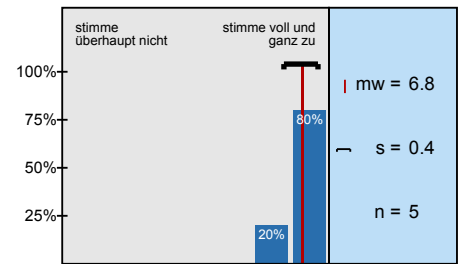

Die Erklärungsschritt des*der Übungsleiter*in kann ich nachvollziehen.

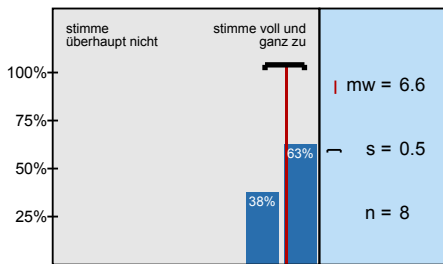

Für die Arbeitsphasen der Lehrveranstaltung gab es strukturierte Arbeitsblätter bzw. schriftliche

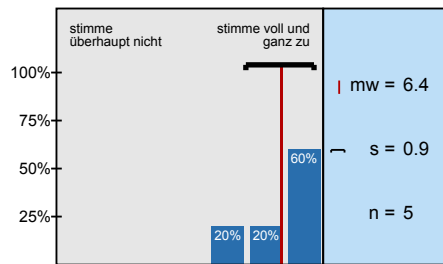

Die eingesetzten Lernhilfen sind für mich nützlich.

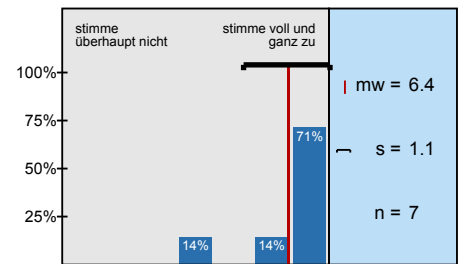

In einer der ersten Sitzungen wurden die Leistungsanforderungen deutlich gemacht.

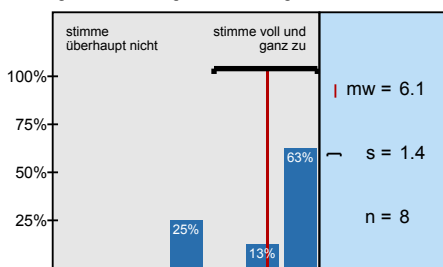

Die Lehrveranstaltung ist mit den anderen Veranstaltungen des Moduls inhaltlich abgestimmt.

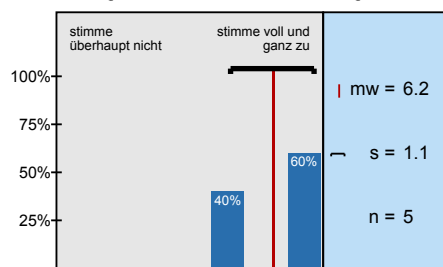

Die in der Lehrveranstaltung erworbenen Schlüsselkompetenzen schätze ich als nützlich für

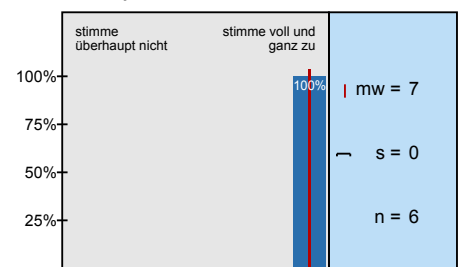

Die*der Übungsleiter*in ist im Umgang mit den Studierenden fair.

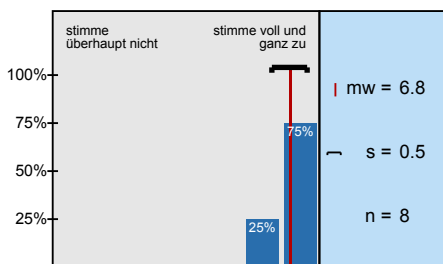

Ich bereite mich für die Lehrveranstaltung regelmäßig vor oder nach.

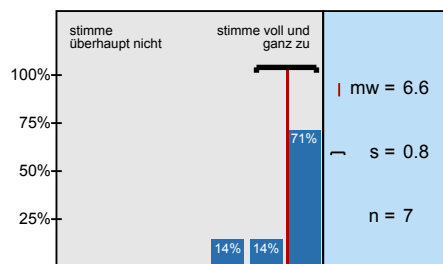

... die Möglichkeiten zur Interaktion mit der*dem Lehrenden?

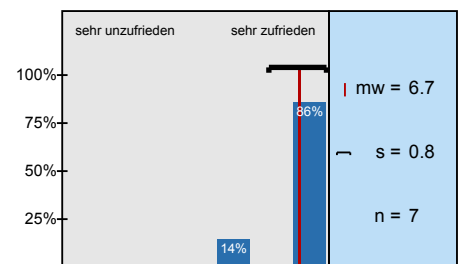

...die Möglichkeiten der Interaktion mit Kommiliton*innen?

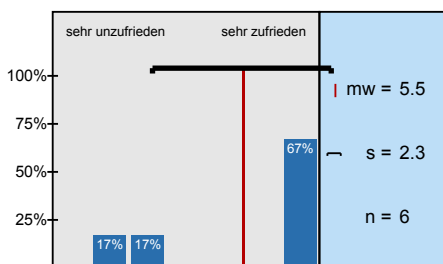

... die Antwortzeiten?

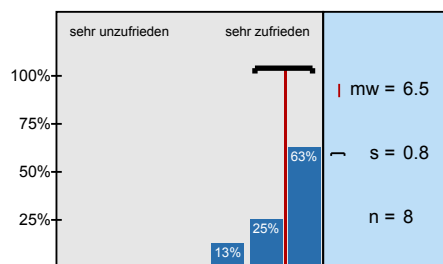

... Barrierefreiheit?

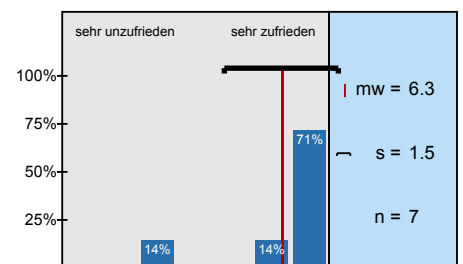

... Darstellung und Verständlichkeit der Inhalte?

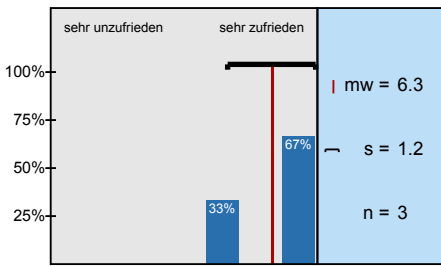

... Eignung zur Erreichung der Lernziele?

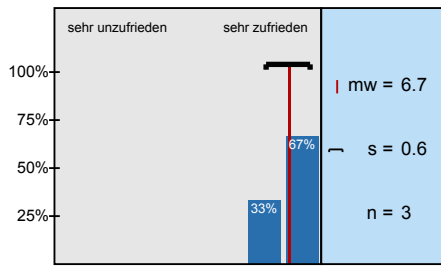

... technisches Funktionieren (z. B. Laden der Seite, Stabilität des Videoconferencing Tools etc.)?

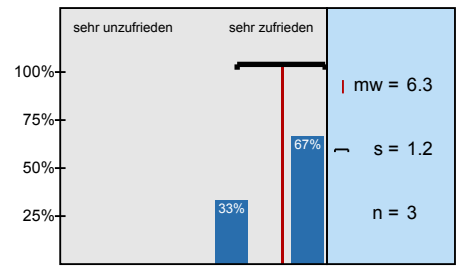

... Barrierefreiheit?

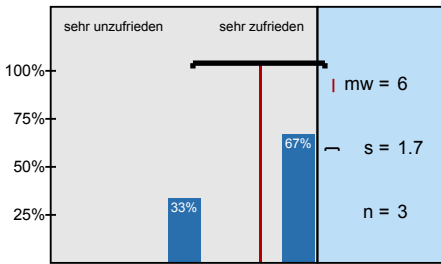

... notwendige Einarbeitungszeit?

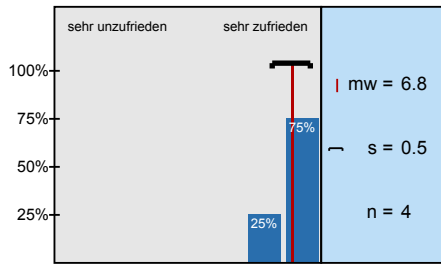

... Benutzerfreundlichkeit?

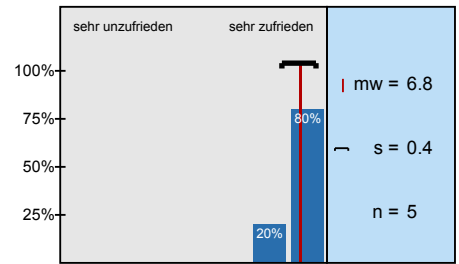

... Eignung zur Erreichung der angestrebten Ziele?

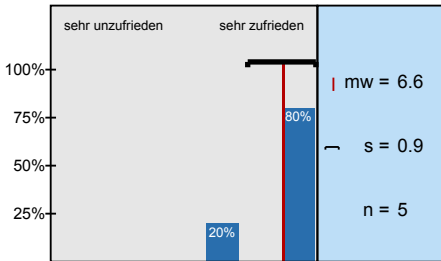

... technisches Funktionieren?

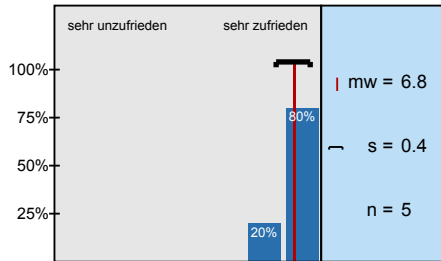

... Barrierefreiheit?

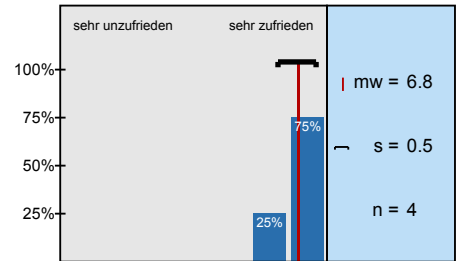

Die*der Lehrende ist in der Lage, die Lern- und Lehrformate lernförderlich zu gestalten und zu

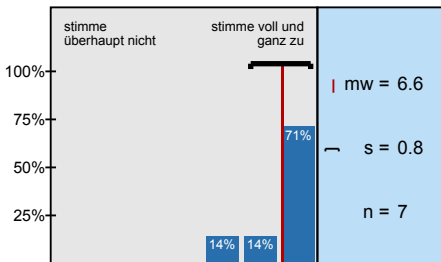

Die Bearbeitung der digital bereitgestellten Materialien und Aufgaben (Projektarbeiten,

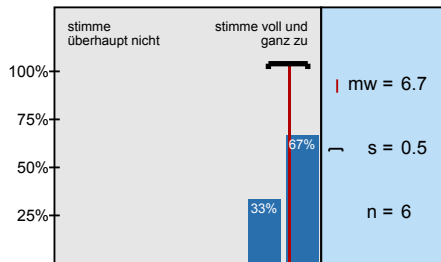

Die Ergebnisse der bearbeiteten Aufgaben werden in der Präsenzzeit angemessen besprochen.

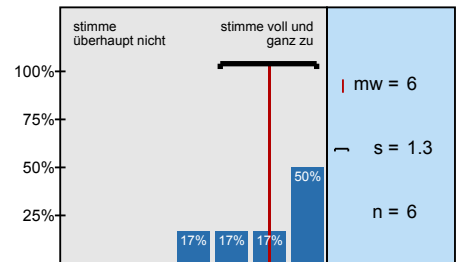

Das angebotene Lehr- und Lernmaterial sowie die Literaturangaben ermöglichen mir eine gute Vor-

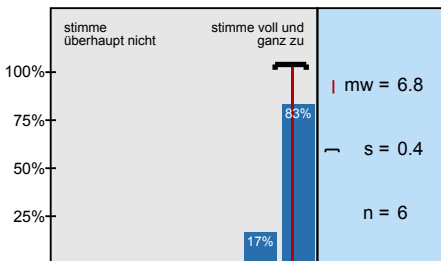

Das angebotene digitale Lehr- und Lernmaterial wurde zeitlich angemessen bereitgestellt.

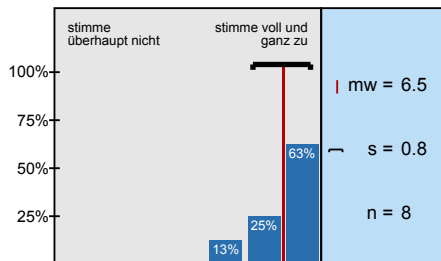

Die synchronen Unterrichtsphasen wurden sinnvoll mit den asynchronen Elementen verknüpft und

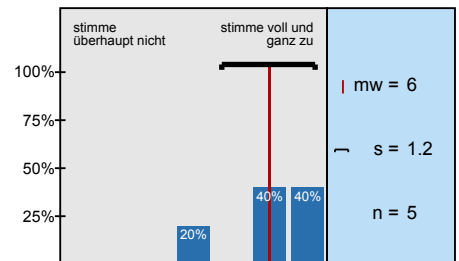

Das digitale Lehr- und Lernkonzept der Lehrkraft hat mich motiviert und mein Interesse am Thema

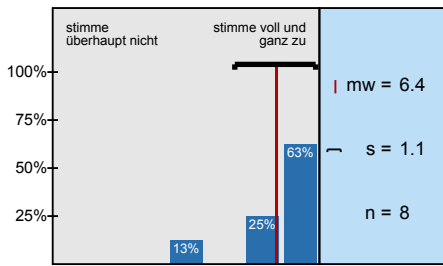

Das angebotene digitale Lehr- und Lernmaterial passt zu den Inhalten dieser Lehrveranstaltung.

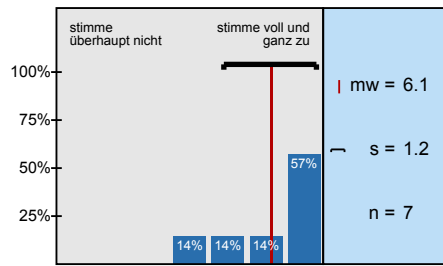

Die Veranstaltungsinformationen sowie die Lehr-/ Lernmaterialien waren barrierefrei gestaltet.

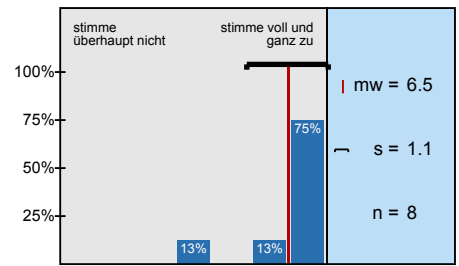

Die*der Lehrende hat in die Umsetzung der digital unterstützten Lehre verständlich eingeführt.

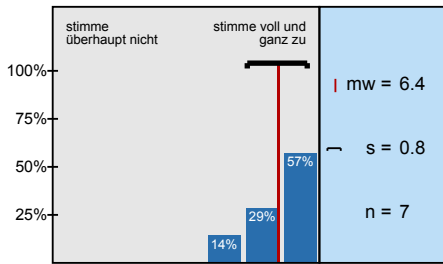

Ich erhalte von der*dem Lehrenden hilfreiche Rückmeldungen und Hinweise.

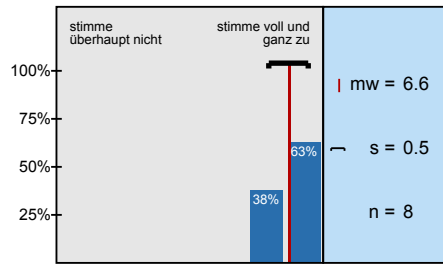

Eigene Beiträge, Fragen und aktive Mitarbeit werden von der*dem Lehrenden gefördert.

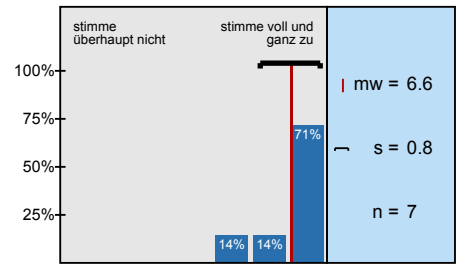

Die*der Lehrende ist für mich gut erreichbar.

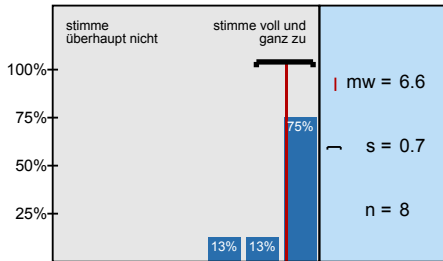

Es gibt genügend Möglichkeiten zum produktiven Austausch mit den anderen Teilnehmer*innen.

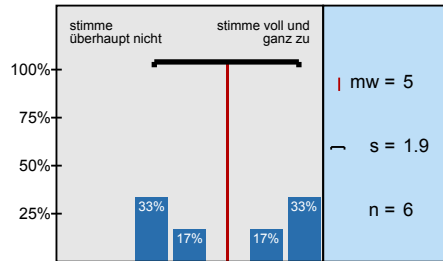

Die (digitale) Kommunikation mit der*dem Lehrenden und Kommiliton*innen war barrierefrei

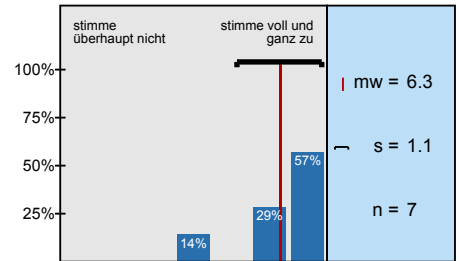

Die Lehrperson zeigt ein deutliches Interesse am Lernerfolg der Studierenden.

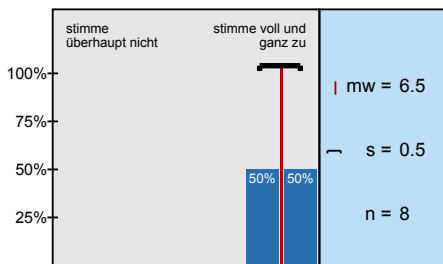

Mein in die Bearbeitung des digitalen Lehr-/ Lernangebots investierter Arbeitsaufwand ist im

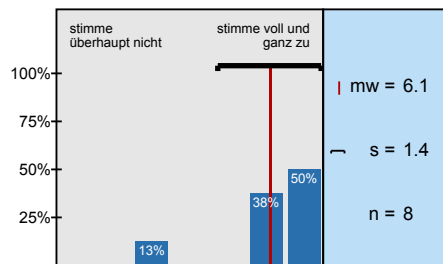

Die Selbstlernzeit empfinde ich als angemessen.

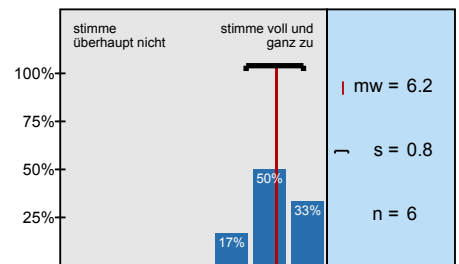

Ich nutze die Selbstlernphasen produktiv.

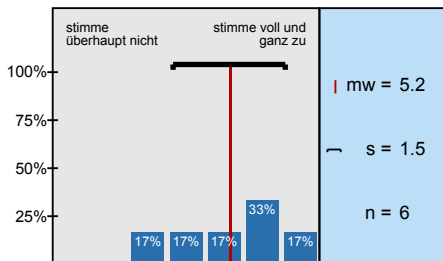

Ich fühle mich durch diese Lehrveranstaltung gut vorbereitet, um die Modulprüfung abzulegen.

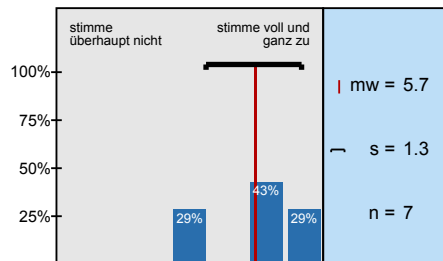

Ich habe die Präsenzangebote während der Corona-Pandemie gerne genutzt.

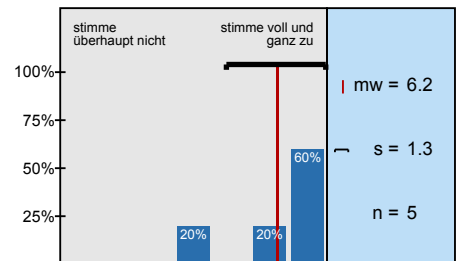

Die Leistungsanforderungen waren für die Inanspruchnahme eines Nachteilsausgleiches

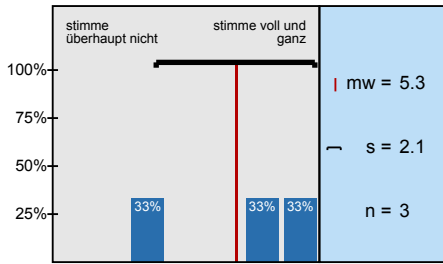

Ich konnte den notwendigen Arbeitsaufwand mit Kinderbetreuung und/oder Pflege einer

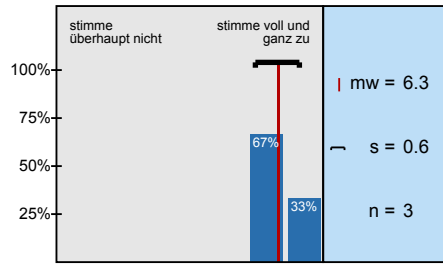

Ich konnte den notwendigen Arbeitsaufwand mit Erfordernissen im Rahmen meiner

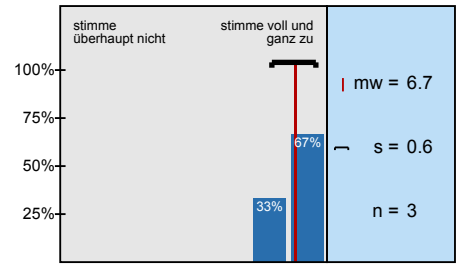

Der Schwierigkeitsgrad des Stoffes ist

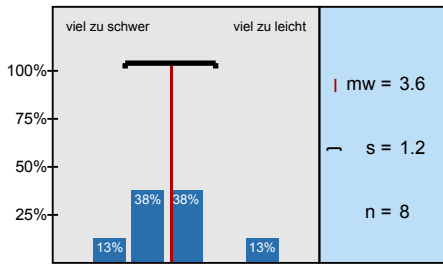

Der Umfang des Stoffes ist

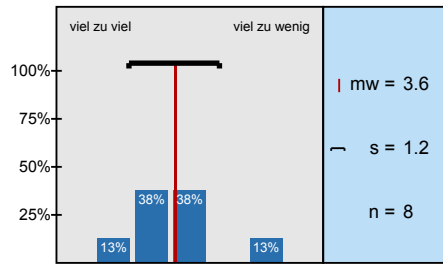

Die Räumlichkeiten waren barrierefrei nutzbar.

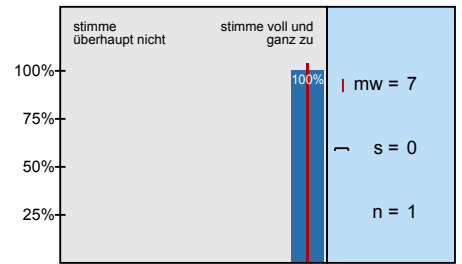

Mein Arbeitsaufwand ist gemessen an den vergebenen Credits

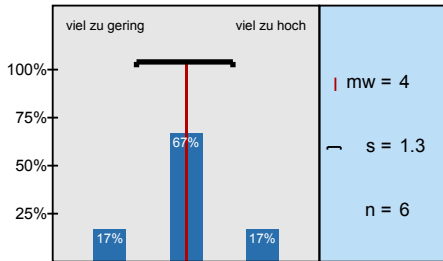

Das inhaltliche Niveau der Lehrveranstaltung erscheint mir

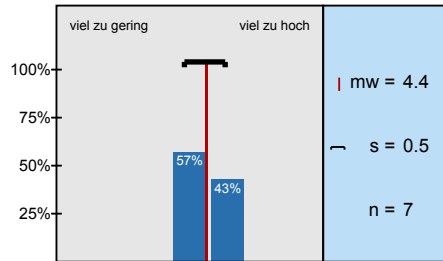

In einem Gesamturteil bewerte ich diese Lehrveranstaltung als

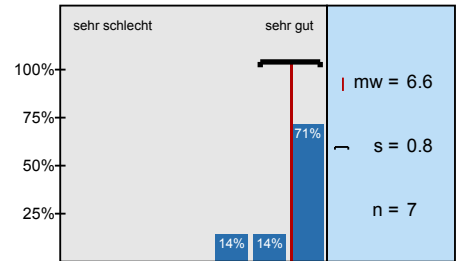

Profilinie

Untergruppe: 20202_Jura_ÜT_85LV / Untergruppe "... in Präsenz mit ergänzenden digitalen Lehr- und Lernangeboten

Verwendete Werte in der Profillinie: Mittelwert

2. Fragen zur Lehrveranstaltung

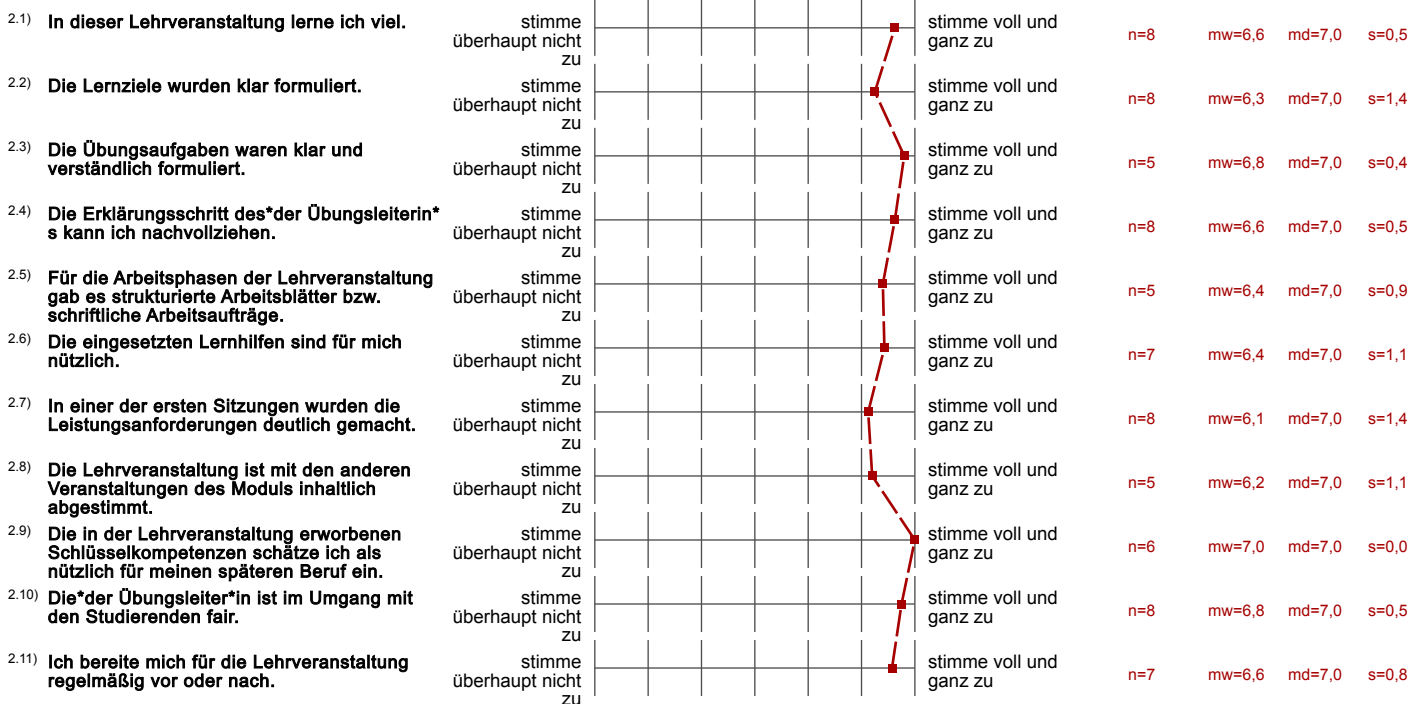

5. Die Lehrveranstaltung findet in Präsenz mit ergänzenden digitalen Lehr- und Lernangeboten statt.

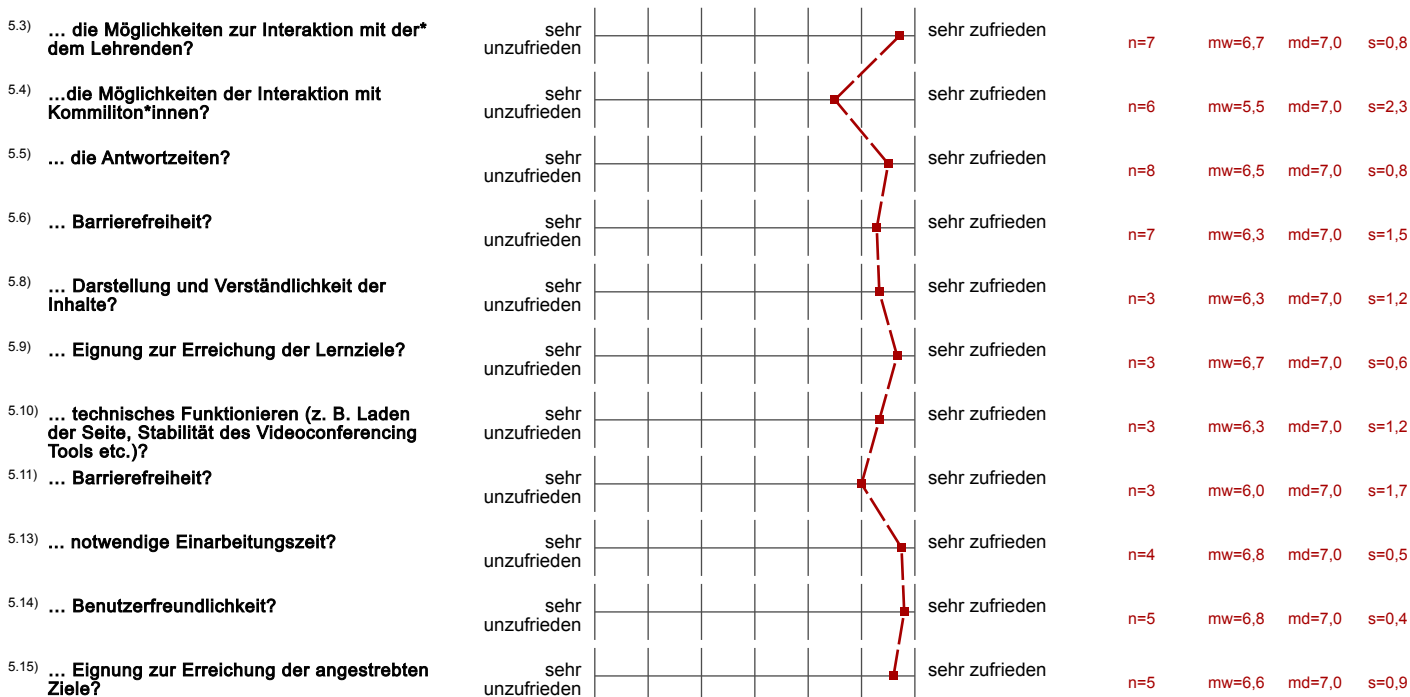

5.16) ... technisches Funktionieren?	sehr unzufrieden									sehr zufrieden	n=5	mw=6,8	md=7,0	s=0,4
5.17) ... Barrierefreiheit?	sehr unzufrieden									sehr zufrieden	n=4	mw=6,8	md=7,0	s=0,5

8. Didaktische Umsetzung

8.1) Die*der Lehrende ist in der Lage, die Lern- und Lehrformate lernförderlich zu gestalten und zu moderieren.	stimme überhaupt nicht zu									stimme voll und ganz zu	n=7	mw=6,6	md=7,0	s=0,8
8.2) Die Bearbeitung der digital bereitgestellten Materialien und Aufgaben (Projektarbeiten, Screencasts, Selbstlernmaterialien, Quiz, ...)	stimme überhaupt nicht zu									stimme voll und ganz zu	n=6	mw=6,7	md=7,0	s=0,5
8.3) Die Ergebnisse der bearbeiteten Aufgaben werden in der Präsenzzeit angemessen besprochen.	stimme überhaupt nicht zu									stimme voll und ganz zu	n=6	mw=6,0	md=6,5	s=1,3
8.4) Das angebotene Lehr- und Lernmaterial sowie die Literaturangaben ermöglichen mir eine gute Vor- und Nachbereitung der	stimme überhaupt nicht zu									stimme voll und ganz zu	n=6	mw=6,8	md=7,0	s=0,4
8.6) Das angebotene digitale Lehr- und Lernmaterial wurde zeitlich angemessen bereitgestellt.	stimme überhaupt nicht zu									stimme voll und ganz zu	n=8	mw=6,5	md=7,0	s=0,8
8.8) Die synchronen Unterrichtsphasen wurden sinnvoll mit den asynchronen Elementen verknüpft und effektiv genutzt.	stimme überhaupt nicht zu									stimme voll und ganz zu	n=5	mw=6,0	md=6,0	s=1,2
8.9) Das digitale Lehr- und Lernkonzept der Lehrkraft hat mich motiviert und mein Interesse am Thema gefördert.	stimme überhaupt nicht zu									stimme voll und ganz zu	n=8	mw=6,4	md=7,0	s=1,1
8.10) Das angebotene digitale Lehr- und Lernmaterial passt zu den Inhalten dieser Lehrveranstaltung.	stimme überhaupt nicht zu									stimme voll und ganz zu	n=7	mw=6,1	md=7,0	s=1,2
8.11) Die Veranstaltungsinformationen sowie die Lehr-/Lernmaterialien waren barrierefrei gestaltet.	stimme überhaupt nicht zu									stimme voll und ganz zu	n=8	mw=6,5	md=7,0	s=1,1

9. Interaktion und Kommunikation

9.1) Die*der Lehrende hat in die Umsetzung der digital unterstützten Lehre verständlich eingeführt.	stimme überhaupt nicht zu									stimme voll und ganz zu	n=7	mw=6,4	md=7,0	s=0,8
9.2) Ich erhalte von der*dem Lehrenden hilfreiche Rückmeldungen und Hinweise.	stimme überhaupt nicht zu									stimme voll und ganz zu	n=8	mw=6,6	md=7,0	s=0,5
9.3) Eigene Beiträge, Fragen und aktive Mitarbeit werden von der*dem Lehrenden gefördert.	stimme überhaupt nicht zu									stimme voll und ganz zu	n=7	mw=6,6	md=7,0	s=0,8
9.4) Die*der Lehrende ist für mich gut erreichbar.	stimme überhaupt nicht zu									stimme voll und ganz zu	n=8	mw=6,6	md=7,0	s=0,7
9.5) Es gibt genügend Möglichkeiten zum produktiven Austausch mit den anderen Teilnehmer*innen.	stimme überhaupt nicht zu									stimme voll und ganz zu	n=6	mw=5,0	md=5,0	s=1,9
9.6) Die (digitale) Kommunikation mit der*dem Lehrenden und Kommiliton*innen war barrierefrei möglich.	stimme überhaupt nicht zu									stimme voll und ganz zu	n=7	mw=6,3	md=7,0	s=1,1

10. Arbeitsaufwand/Lernerfolg/Arbeitsorganisation/Anforderungen

10.3) Die Lehrperson zeigt ein deutliches Interesse am Lernerfolg der Studierenden.	stimme überhaupt nicht zu									stimme voll und ganz zu	n=8	mw=6,5	md=6,5	s=0,5
10.4) Mein in die Bearbeitung des digitalen Lehr-/Lernangebots investierter Arbeitsaufwand ist im Verhältnis zum Lernerfolg angemessen.	stimme überhaupt nicht zu									stimme voll und ganz zu	n=8	mw=6,1	md=6,5	s=1,4
10.5) Die Selbstlernzeit empfinde ich als angemessen.	stimme überhaupt nicht zu									stimme voll und ganz zu	n=6	mw=6,2	md=6,0	s=0,8
10.6) Ich nutze die Selbstlernphasen produktiv.	stimme überhaupt nicht zu									stimme voll und ganz zu	n=6	mw=5,2	md=5,5	s=1,5
10.7) Ich fühle mich durch diese Lehrveranstaltung gut vorbereitet, um die Modulprüfung abzulegen.	stimme überhaupt nicht zu									stimme voll und ganz zu	n=7	mw=5,7	md=6,0	s=1,3
10.10) Ich habe die Präsenzangebote während der Corona-Pandemie gerne genutzt.	stimme überhaupt nicht zu									stimme voll und ganz zu	n=5	mw=6,2	md=7,0	s=1,3
10.11) Die Leistungsanforderungen waren für die Inanspruchnahme eines Nachteilsausgleiches rechtzeitig genug	stimme überhaupt nicht zu									stimme voll und ganz zu	n=3	mw=5,3	md=6,0	s=2,1

10.12) Ich konnte den notwendigen Arbeitsaufwand mit Kinderbetreuung und/oder Pflege einer angehörigen Person vereinbaren.	stimme überhaupt nicht zu							stimme voll und ganz zu	n=3	mw=6,3	md=6,0	s=0,6
10.13) Ich konnte den notwendigen Arbeitsaufwand mit Erfordernissen im Rahmen meiner Studienfinanzierung vereinbaren.	stimme überhaupt nicht zu							stimme voll und ganz zu	n=3	mw=6,7	md=7,0	s=0,6
10.14) Der Schwierigkeitsgrad des Stoffes ist	viel zu schwer							viel zu leicht	n=8	mw=3,6	md=3,5	s=1,2
10.15) Der Umfang des Stoffes ist	viel zu viel							viel zu wenig	n=8	mw=3,6	md=3,5	s=1,2

11. Räumliche Situation

11.7) Die Räumlichkeiten waren barrierefrei nutzbar.	stimme überhaupt nicht zu							stimme voll und ganz zu	n=1	mw=7,0	md=7,0	s=0,0
--	---------------------------	--	--	--	--	--	--	-------------------------	-----	--------	--------	-------

13. Fragen zur Lehrveranstaltung

13.1) Mein Arbeitsaufwand ist gemessen an den vergebenen Credits	viel zu gering							viel zu hoch	n=6	mw=4,0	md=4,0	s=1,3
13.2) Das inhaltliche Niveau der Lehrveranstaltung erscheint mir	viel zu gering							viel zu hoch	n=7	mw=4,4	md=4,0	s=0,5
13.3) In einem Gesamturteil bewerte ich diese Lehrveranstaltung als	sehr schlecht							sehr gut	n=7	mw=6,6	md=7,0	s=0,8

20202_Jura_ÜT_85LV / Untergruppe "... hybrid, als eine Mischung aus Präsenzterminen und Terminen in rein digitaler Form, statt."

Erfasste Fragebögen = 9



Auswertungsteil der geschlossenen Fragen

Legende

Frage-
text

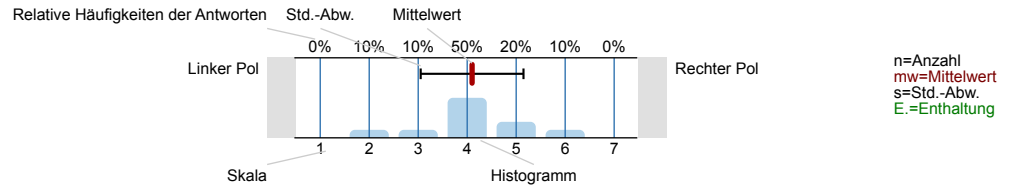

1. Fragen zu Studium und Person

1.1) Mein angestrebter Abschluss in diesem Studiengang ist

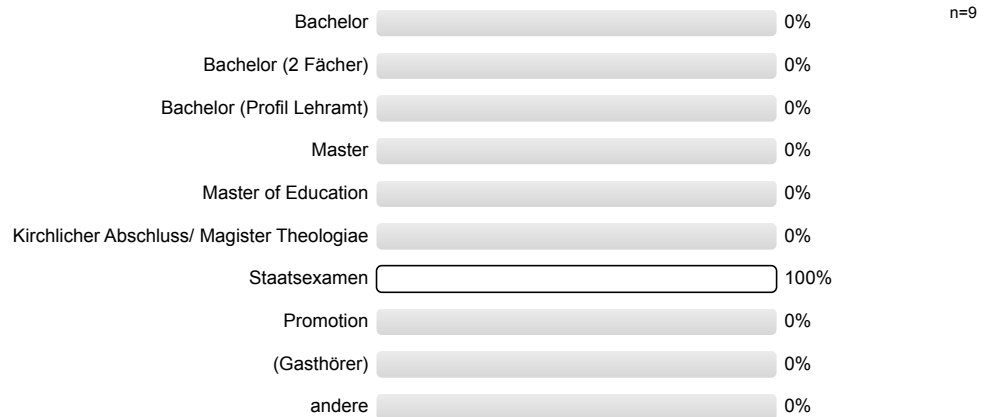

1.2) Ich studiere im (FS=Fachsemester)

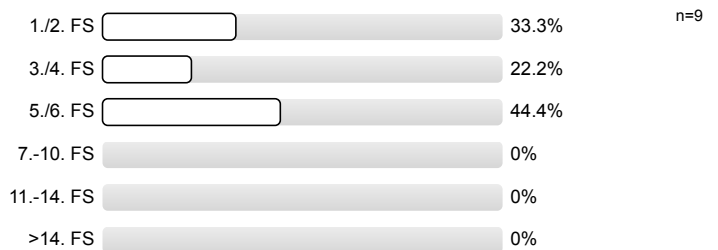

1.3) Die Lehrveranstaltung ist für mich



1.4) Ich habe diese Veranstaltung als Schlüsselkompetenzangebot gewählt.

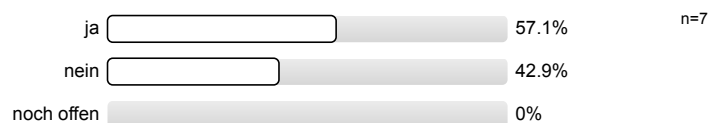

1.5) Die Veranstaltung besteht vor allem aus (Mehrfachnennungen möglich)

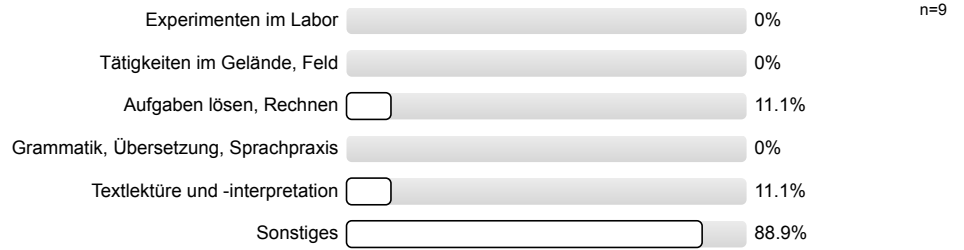

1.6) Meine Muttersprache ist

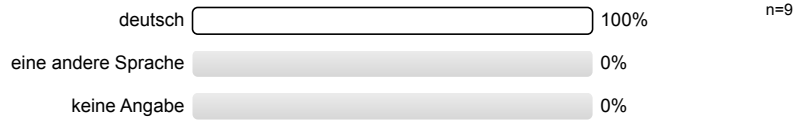

1.7) Mein Geschlecht ist

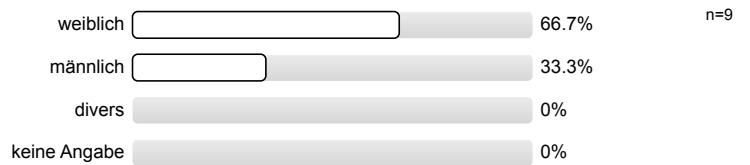

1.8) Diese Veranstaltung wird von folgender Fakultät angeboten (gemäß Fragebogenkopf)



2. Fragen zur Lehrveranstaltung

2.1) In dieser Lehrveranstaltung lerne ich viel.

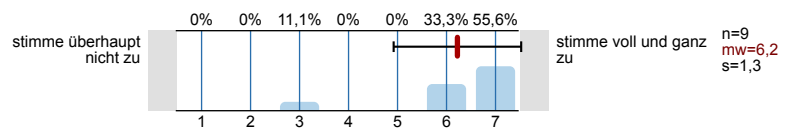

2.2) Die Lernziele wurden klar formuliert.

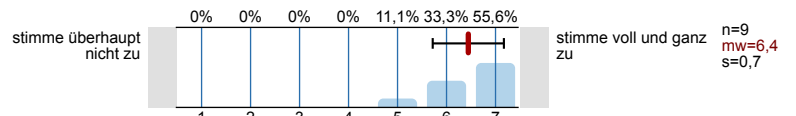

2.3) Die Übungsaufgaben waren klar und verständlich formuliert.

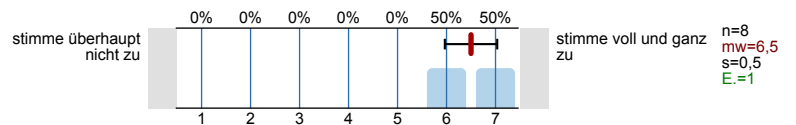

2.4) Die Erklärungsschritt des*der Übungsleiterin*s kann ich nachvollziehen.

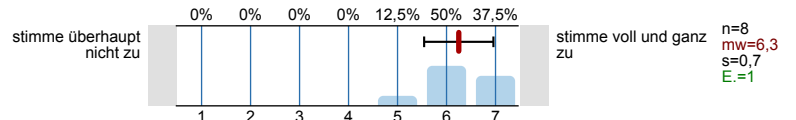

2.5) Für die Arbeitsphasen der Lehrveranstaltung gab es strukturierte Arbeitsblätter bzw. schriftliche Arbeitsaufträge.

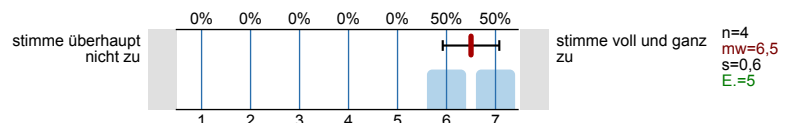

2.6) Die eingesetzten Lernhilfen sind für mich nützlich.

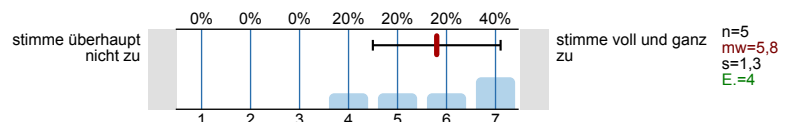

2.7) **In einer der ersten Sitzungen wurden die Leistungsanforderungen deutlich gemacht.**

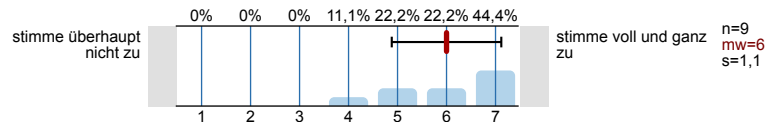

2.8) **Die Lehrveranstaltung ist mit den anderen Veranstaltungen des Moduls inhaltlich abgestimmt.**

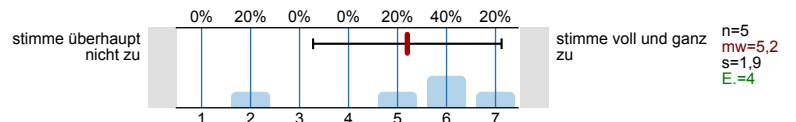

2.9) **Die in der Lehrveranstaltung erworbenen Schlüsselkompetenzen schätze ich als nützlich für meinen späteren Beruf ein.**

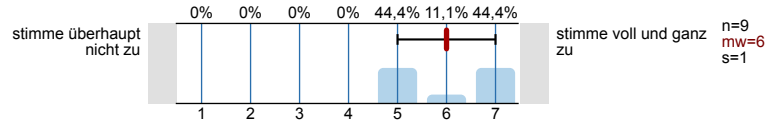

2.10) **Die*der Übungsleiter*in ist im Umgang mit den Studierenden fair.**

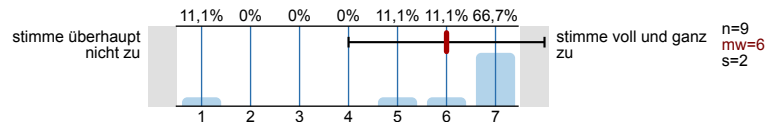

2.11) **Ich bereite mich für die Lehrveranstaltung regelmäßig vor oder nach.**

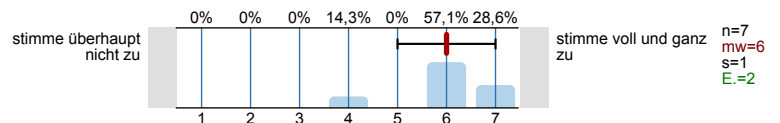

3. Spezifische Fragen zur Lehrveranstaltung

3.1) **Die Lehrveranstaltung findet ...**

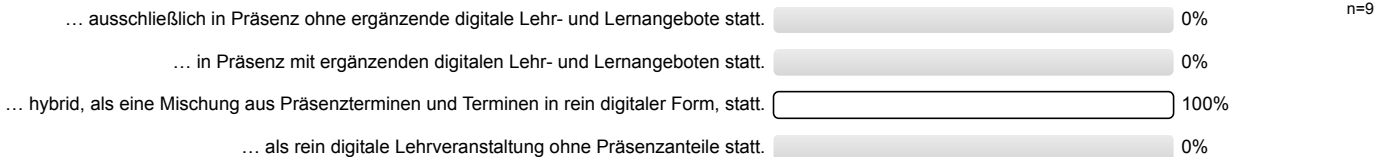

6. Die Lehrveranstaltung findet hybrid, als eine Mischung aus Präsenzterminen und Terminen in rein digitaler Form, statt.

6.1) **Welche(s) ergänzende(n) digitale(n) Lehrformat(e) wurde(n) in dieser Lehrveranstaltung genutzt?**

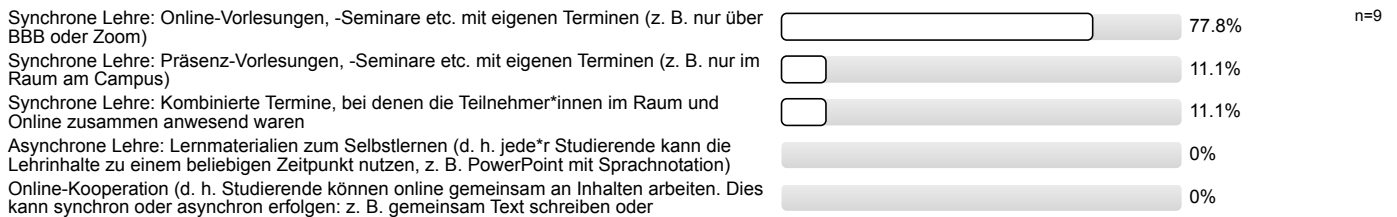

6.2) **Welche Formen der digitalen Kommunikation kamen zur Anwendung? (Mehrfachnennung möglich)**

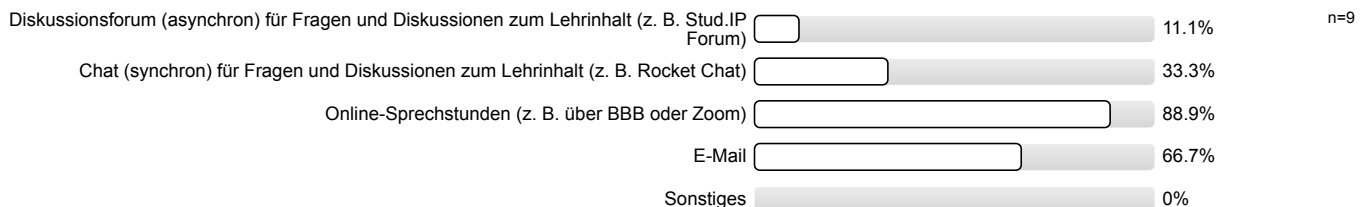

6.3) **... die Möglichkeiten zur Interaktion mit der*dem Lehrenden?**

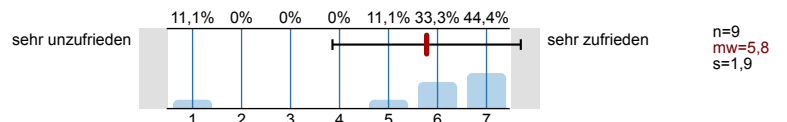

6.4) ... die Möglichkeit der Interaktion mit Kommiliton*innen?

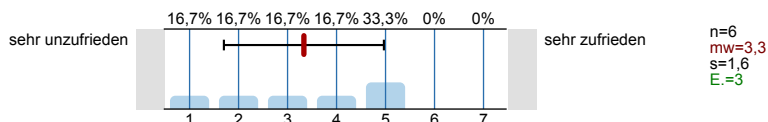

6.5) ... die Antwortzeiten?

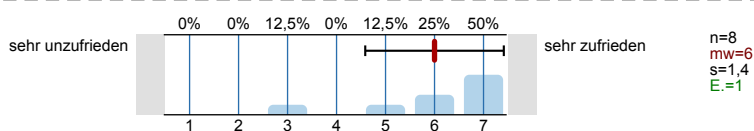

6.6) ... Barrierefreiheit?

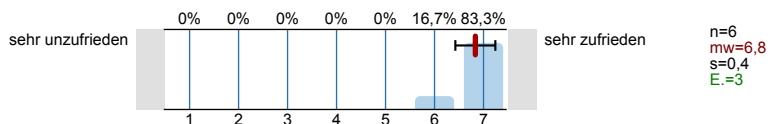

6.18) Welche Formen der synchronen Lehre kamen zur Anwendung? (Mehrfachnennung möglich)

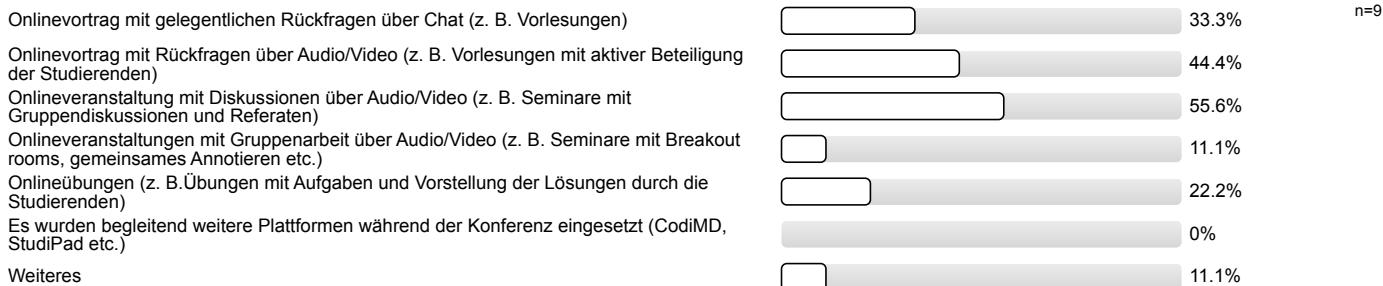

6.19) ... notwendige Einarbeitungszeit?

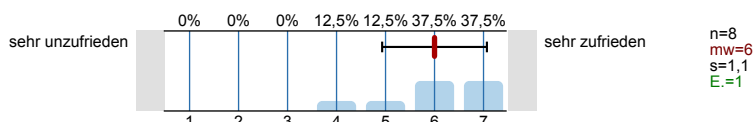

6.20) ... technisches Funktionieren (z. B. Stabilität der Verbindung, Stabilität des Videoconferencing Tools)?

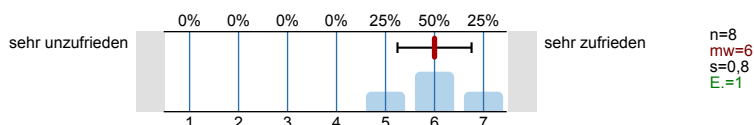

6.21) ... Eignung zur Erreichung der Lernziele?

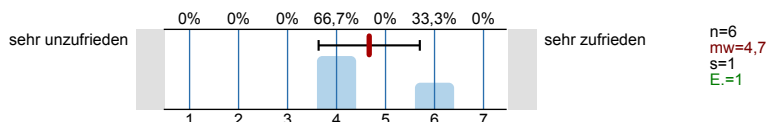

6.22) ... Möglichkeit zur Interaktion mit der*dem Lehrenden?

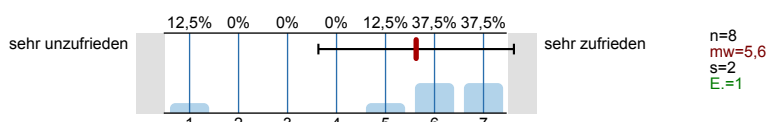

6.23) ... Möglichkeit der Interaktion mit Kommiliton*innen?

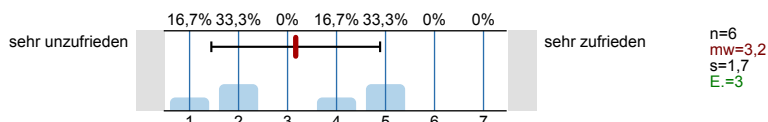

6.24) ... Barrierefreiheit?

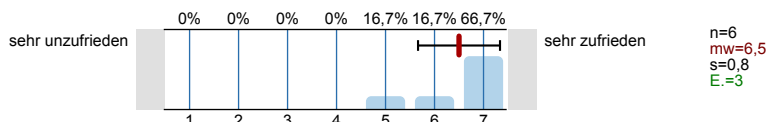

6.27) Die virtuellen Teilnehmer*innen waren im Raum am Campus gut verständlich.

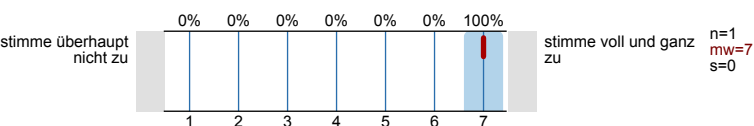

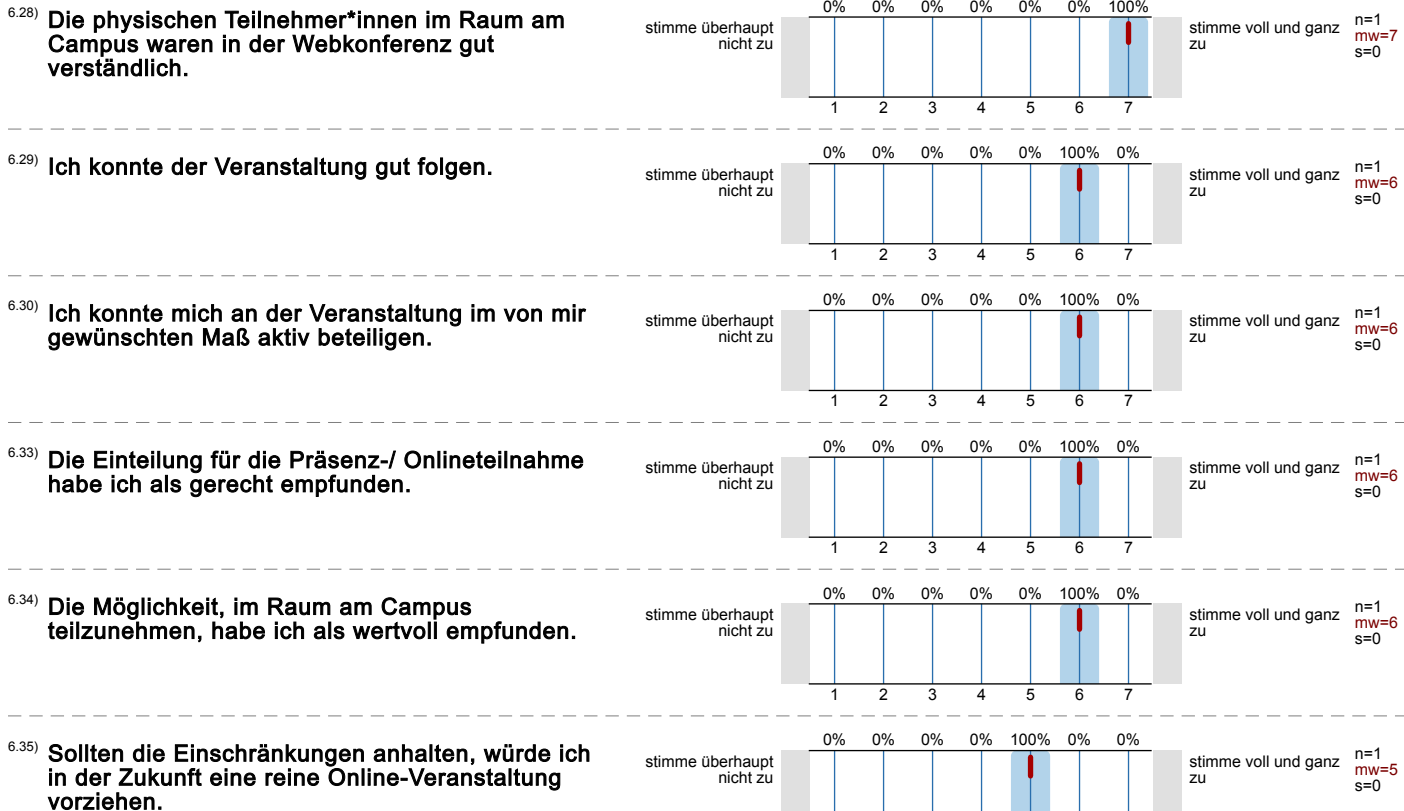

8. Didaktische Umsetzung

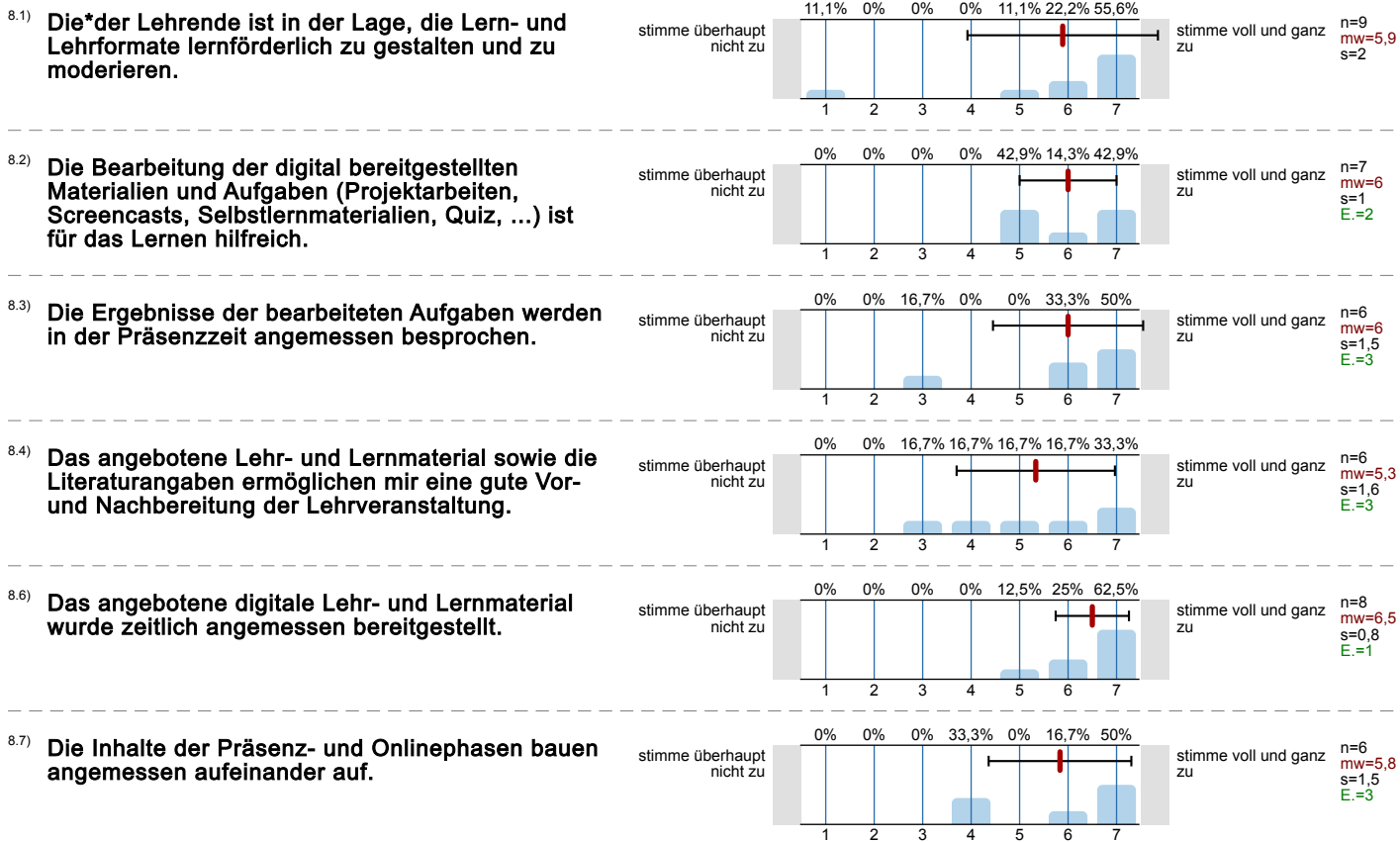

8.8) Die synchronen Unterrichtsphasen wurden sinnvoll mit den asynchronen Elementen verknüpft und effektiv genutzt.

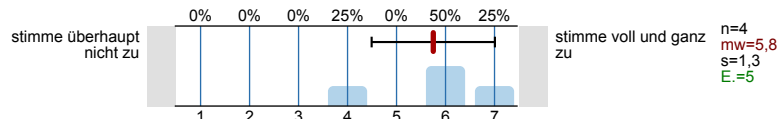

8.9) Das digitale Lehr- und Lernkonzept der Lehrkraft hat mich motiviert und mein Interesse am Thema gefördert.

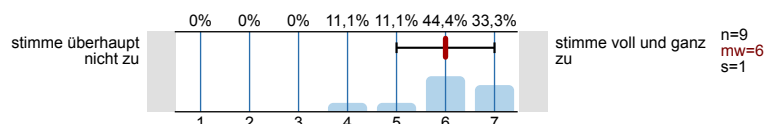

8.10) Das angebotene digitale Lehr- und Lernmaterial passt zu den Inhalten dieser Lehrveranstaltung.

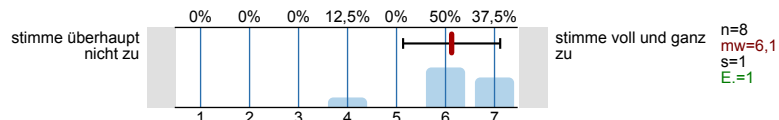

8.11) Die Veranstaltungsinformationen sowie die Lehr-/ Lernmaterialien waren barrierefrei gestaltet.

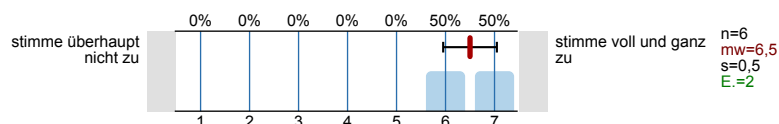

9. Interaktion und Kommunikation

9.1) Die*der Lehrende hat in die Umsetzung der digital unterstützten Lehre verständlich eingeführt.

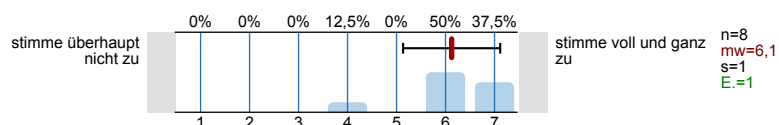

9.2) Ich erhalte von der*dem Lehrenden hilfreiche Rückmeldungen und Hinweise.

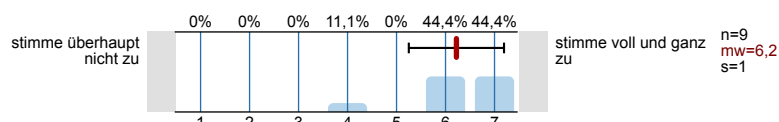

9.3) Eigene Beiträge, Fragen und aktive Mitarbeit werden von der*dem Lehrenden gefördert.

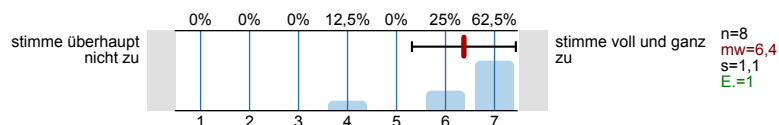

9.4) Die*der Lehrende ist für mich gut erreichbar.

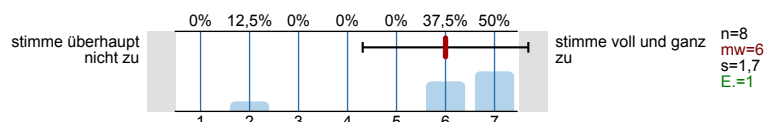

9.5) Es gibt genügend Möglichkeiten zum produktiven Austausch mit den anderen Teilnehmer*innen.

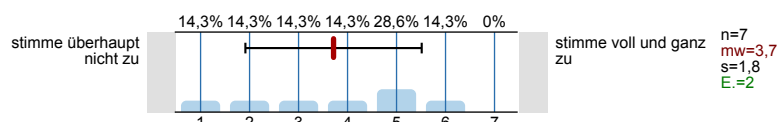

9.6) Die (digitale) Kommunikation mit der*dem Lehrenden und Kommiliton*innen war barrierefrei möglich.

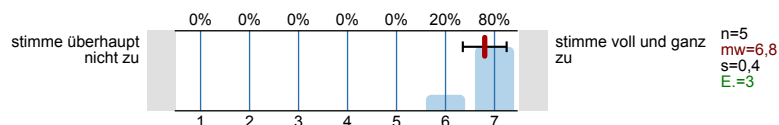

9.7) ... beobachtet.

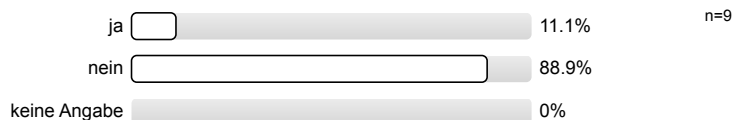

9.8) ... selbst erfahren.

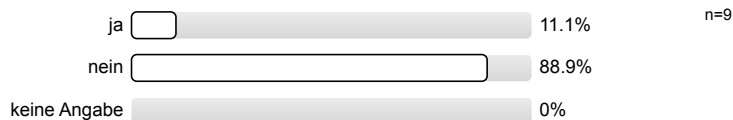

10. Arbeitsaufwand/Lernerfolg/Arbeitsorganisation/Anforderungen

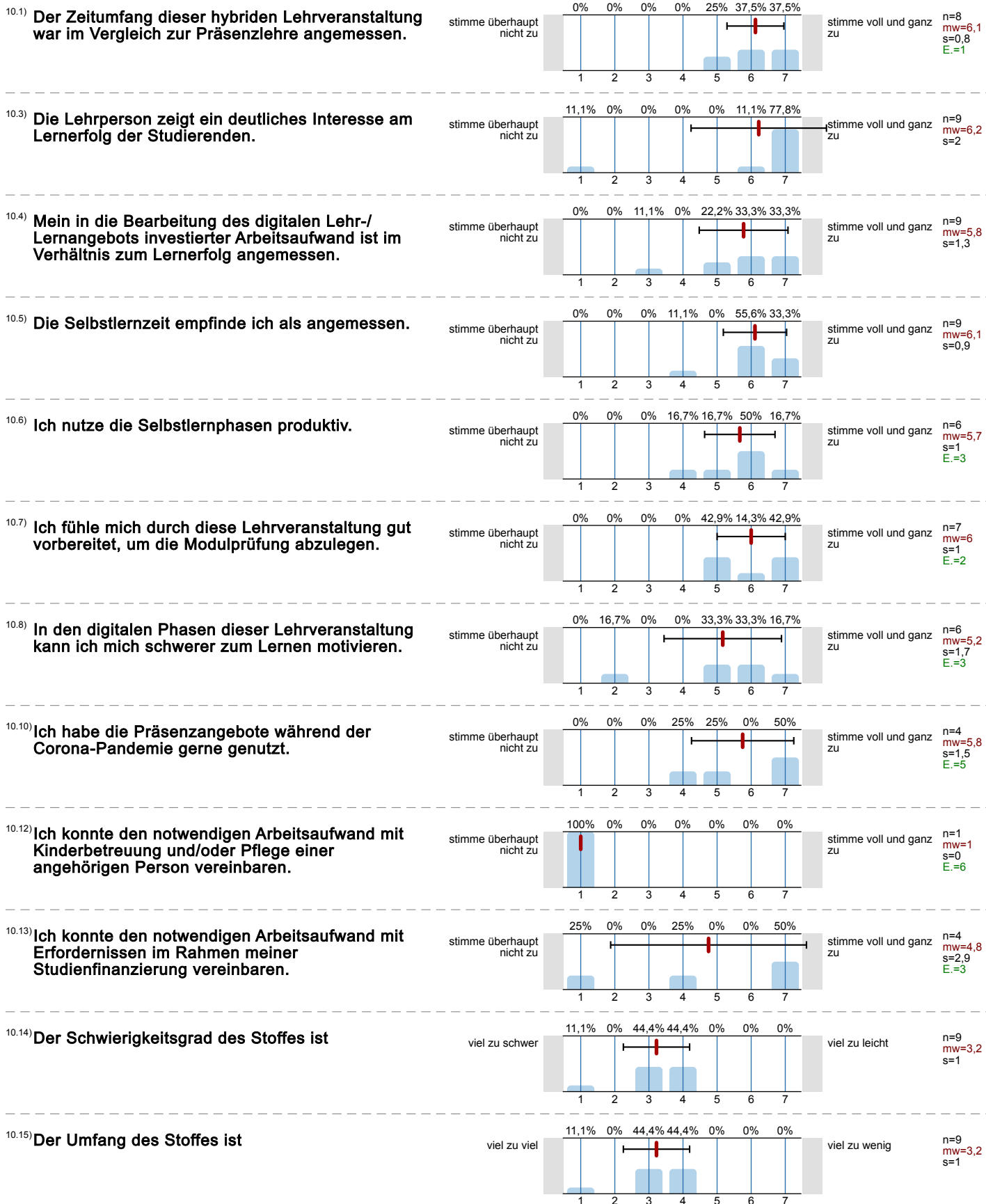

11. Räumliche Situation

11.2) Für den Präsenzteil: **Die geltenden Abstands- und Hygienevorgaben wurden im Rahmen dieser Veranstaltung eingehalten.**



11.4) Für den Präsenzteil: **Die Einhaltung der geltenden Abstands- und Hygienevorgaben wirkt sich ... auf den Lernerfolg aus.**

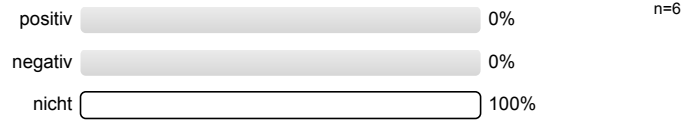

11.6) Für den digitalen Teil: **Das Arbeiten außerhalb von universitären Lehrräumen wirkt sich ... auf den Lernerfolg aus.**

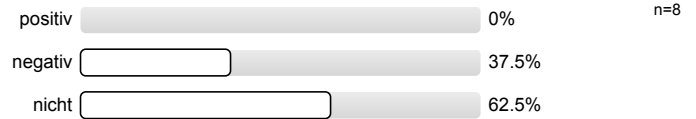

11.7) **Die Räumlichkeiten waren barrierefrei nutzbar.**

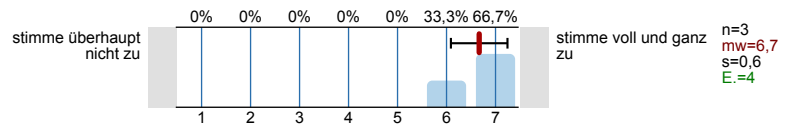

12. Gesamt

12.1) **Die Kombination aus Online- und Präsenzphasen empfand ich als gelungen.**

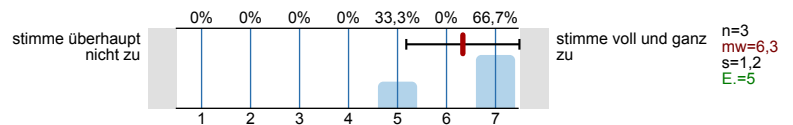

13. Fragen zur Lehrveranstaltung

13.1) **Mein Arbeitsaufwand ist gemessen an den vergebenen Credits**

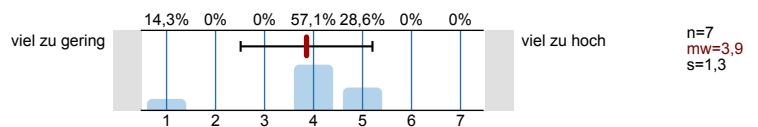

13.2) **Das inhaltliche Niveau der Lehrveranstaltung erscheint mir**

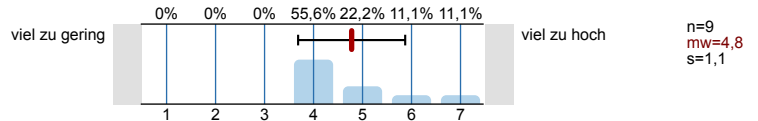

13.3) **In einem Gesamturteil bewerte ich diese Lehrveranstaltung als**

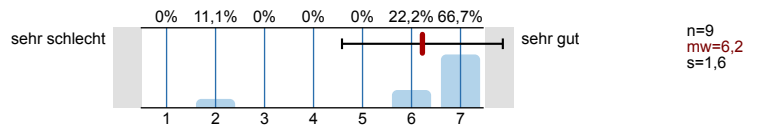

Histogramme zu den Skalafragen

In dieser Lehrveranstaltung lerne ich viel.

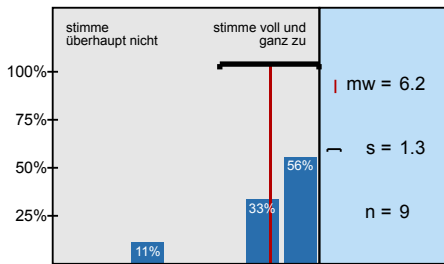

Die Lernziele wurden klar formuliert.

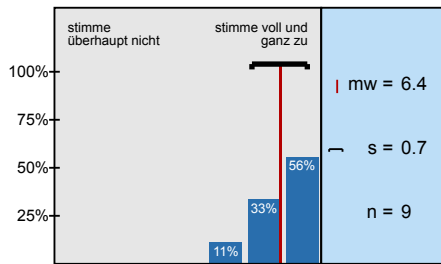

Die Übungsaufgaben waren klar und verständlich formuliert.

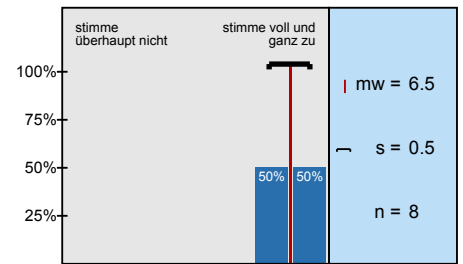

Die Erklärungsschritt des*der Übungsleiter*in kann ich nachvollziehen.

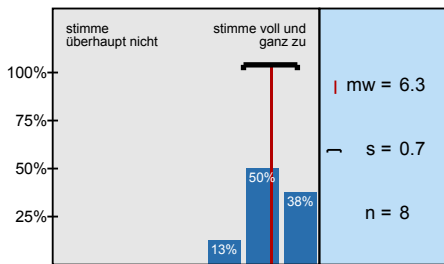

Für die Arbeitsphasen der Lehrveranstaltung gab es strukturierte Arbeitsblätter bzw. schriftliche

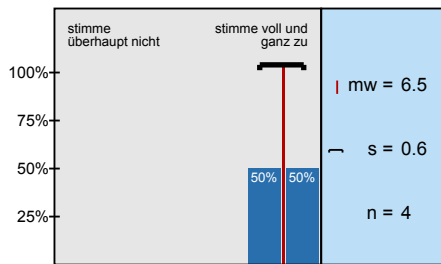

Die eingesetzten Lernhilfen sind für mich nützlich.

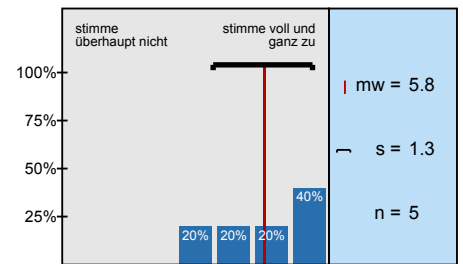

In einer der ersten Sitzungen wurden die Leistungsanforderungen deutlich gemacht.

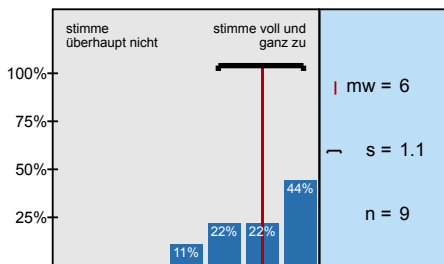

Die Lehrveranstaltung ist mit den anderen Veranstaltungen des Moduls inhaltlich abgestimmt.

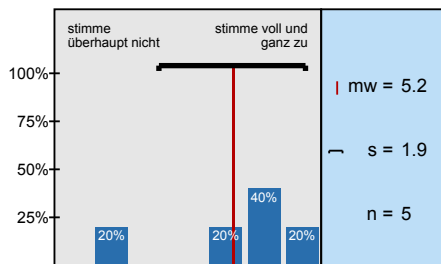

Die in der Lehrveranstaltung erworbenen Schlüsselkompetenzen schätze ich als nützlich für

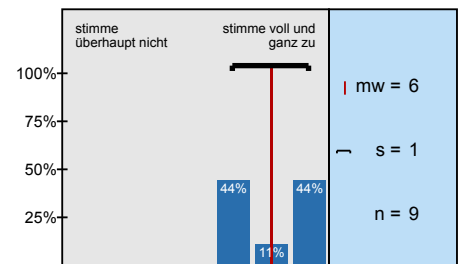

Die*der Übungsleiter*in ist im Umgang mit den Studierenden fair.

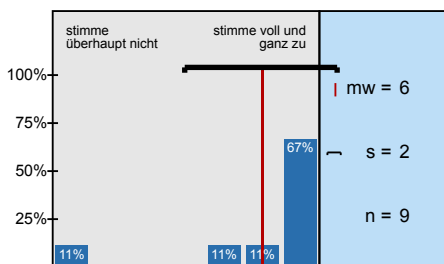

Ich bereite mich für die Lehrveranstaltung regelmäßig vor oder nach.

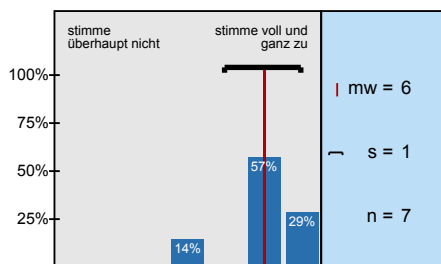

... die Möglichkeiten zur Interaktion mit der*dem Lehrenden?

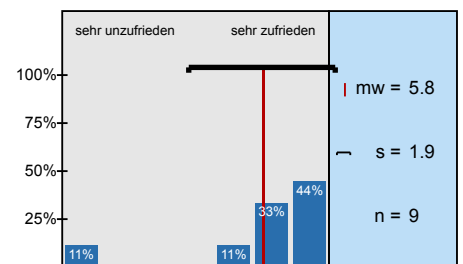

... die Möglichkeit der Interaktion mit Kommiliton*innen?

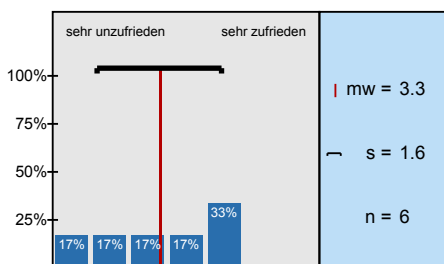

... die Antwortzeiten?

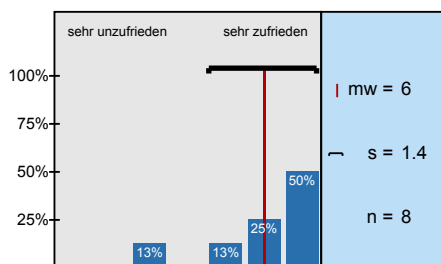

... Barrierefreiheit?

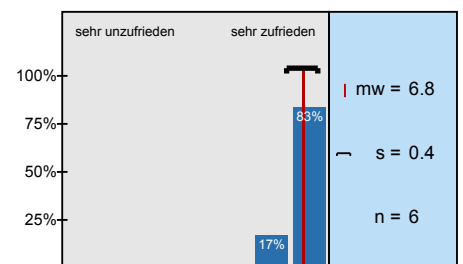

... notwendige Einarbeitungszeit?

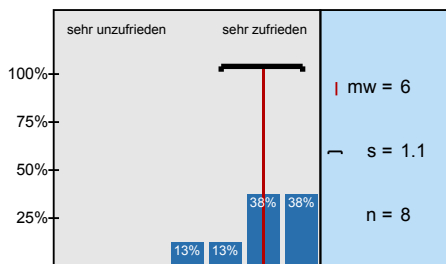

... technisches Funktionieren (z. B. Stabilität der Verbindung, Stabilität des Videoconferencing)

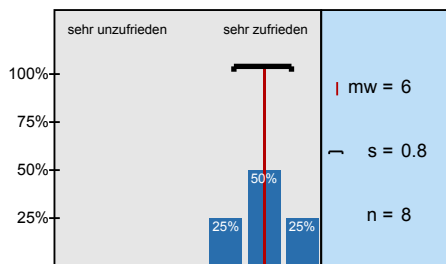

... Eignung zur Erreichung der Lernziele?

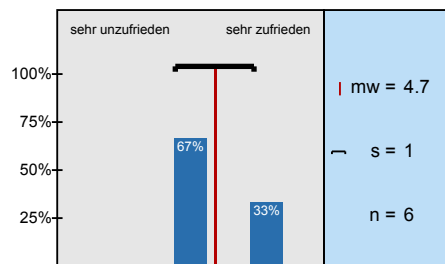

... Möglichkeit zur Interaktion mit der*dem Lehrenden?

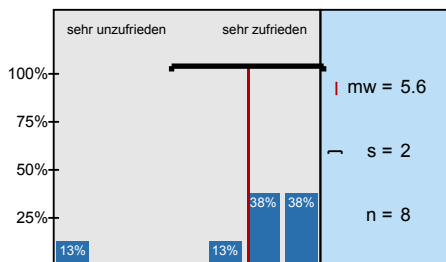

... Möglichkeit der Interaktion mit Kommiliten*innen?

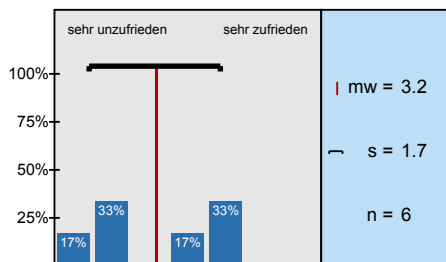

... Barrierefreiheit?

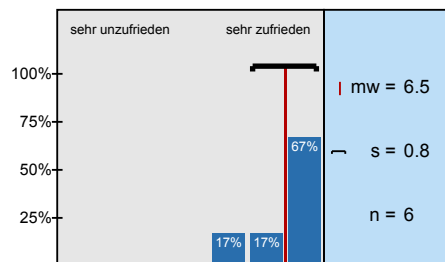

Die virtuellen Teilnehmer*innen waren im Raum am Campus gut verständlich.

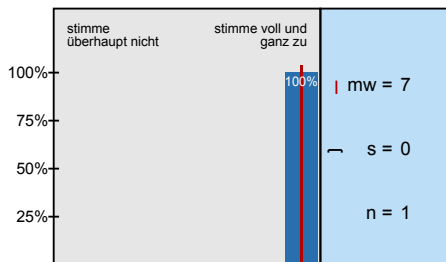

Die physischen Teilnehmer*innen im Raum am Campus waren in der Webkonferenz gut

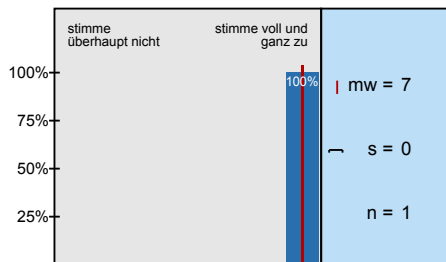

Ich konnte der Veranstaltung gut folgen.

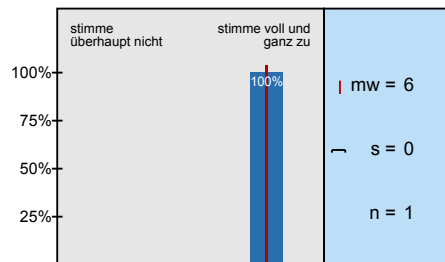

Ich konnte mich an der Veranstaltung im von mir gewünschten Maß aktiv beteiligen.

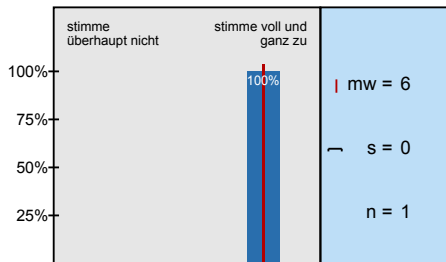

Die Einteilung für die Präsenz-/ Onlineteilnahme habe ich als gerecht empfunden.

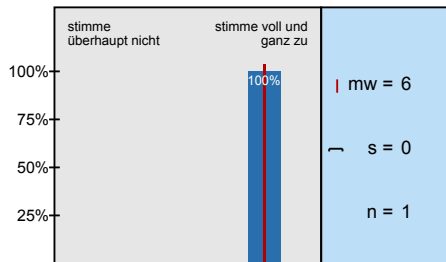

Die Möglichkeit, im Raum am Campus teilzunehmen, habe ich als wertvoll empfunden.

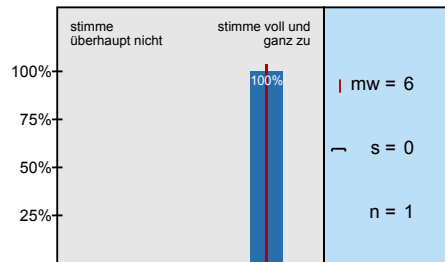

Sollten die Einschränkungen anhalten, würde ich in der Zukunft eine reine Online-Veranstaltung

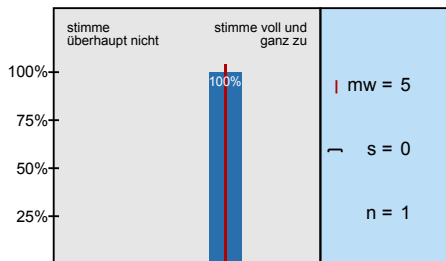

Die*der Lehrende ist in der Lage, die Lern- und Lehrformate lernförderlich zu gestalten und zu

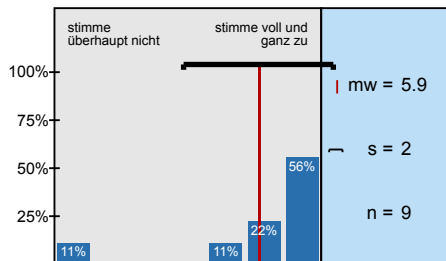

Die Bearbeitung der digital bereitgestellten Materialien und Aufgaben (Projektarbeiten,

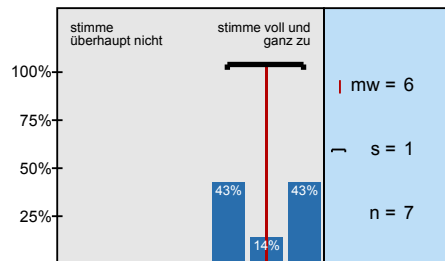

Die Ergebnisse der bearbeiteten Aufgaben werden in der Präsenzzeit angemessen besprochen.

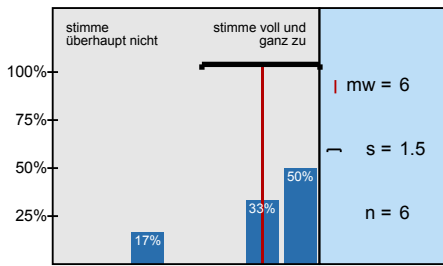

Das angebotene Lehr- und Lernmaterial sowie die Literaturangaben ermöglichen mir eine gute Vor-

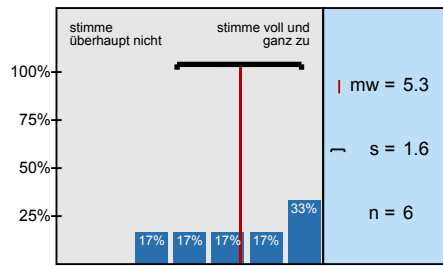

Das angebotene digitale Lehr- und Lernmaterial wurde zeitlich angemessen bereitgestellt.

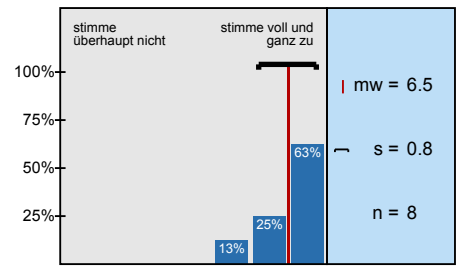

Die Inhalte der Präsenz- und Onlinephasen bauen angemessen aufeinander auf.

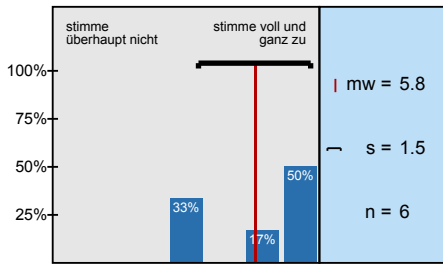

Die synchronen Unterrichtsphasen wurden sinnvoll mit den asynchronen Elementen verknüpft und

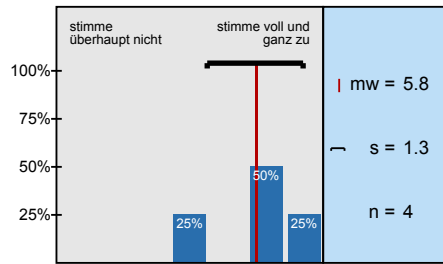

Das digitale Lehr- und Lernkonzept der Lehrkraft hat mich motiviert und mein Interesse am Thema

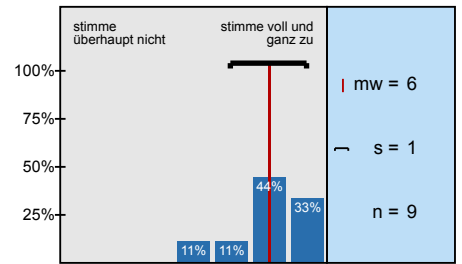

Das angebotene digitale Lehr- und Lernmaterial passt zu den Inhalten dieser Lehrveranstaltung.

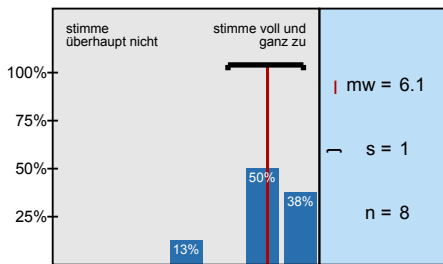

Die Veranstaltungsinformationen sowie die Lehr-/ Lernmaterialien waren barrierefrei gestaltet.

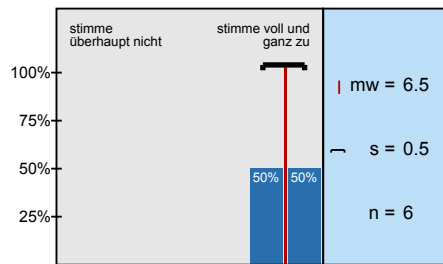

Die*der Lehrende hat in die Umsetzung der digital unterstützten Lehre verständlich eingeführt.

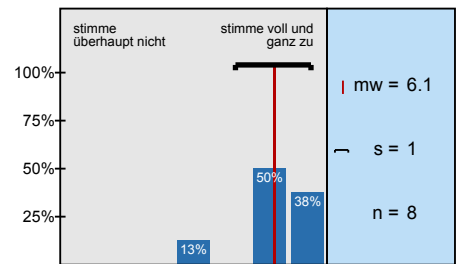

Ich erhalte von der*dem Lehrenden hilfreiche Rückmeldungen und Hinweise.

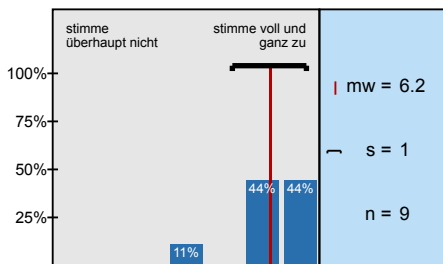

Eigene Beiträge, Fragen und aktive Mitarbeit werden von der*dem Lehrenden gefördert.

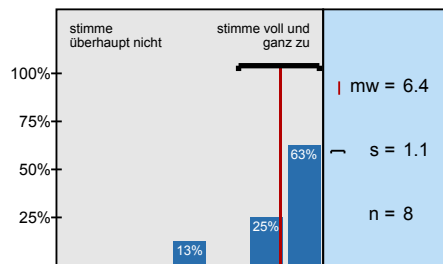

Die*der Lehrende ist für mich gut erreichbar.

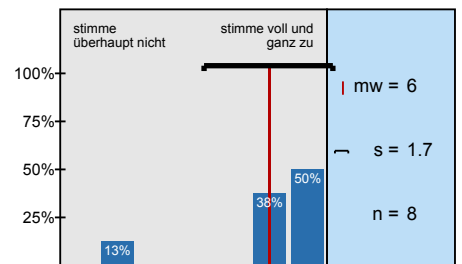

Es gibt genügend Möglichkeiten zum produktiven Austausch mit den anderen Teilnehmer*innen.

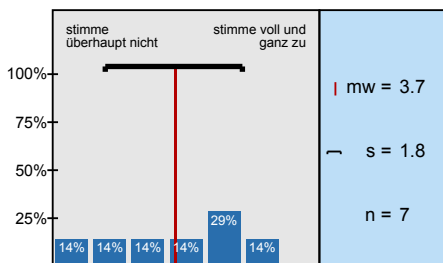

Die (digitale) Kommunikation mit der*dem Lehrenden und Kommiliten*innen war barrierefrei

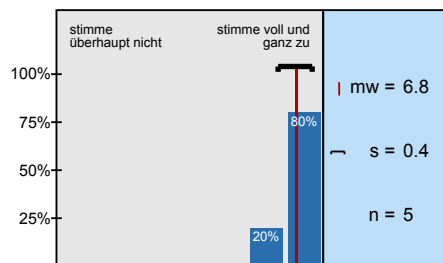

Der Zeitumfang dieser hybriden Lehrveranstaltung war im Vergleich zur Präsenzlehre angemessen.

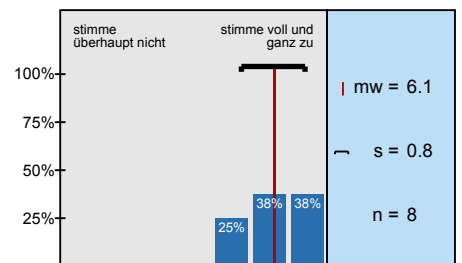

Die Lehrperson zeigt ein deutliches Interesse am Lernerfolg der Studierenden.

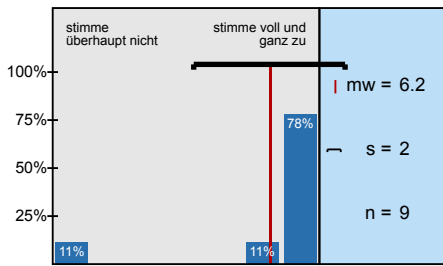

Mein in die Bearbeitung des digitalen Lehr-/ Lernangebots investierter Arbeitsaufwand ist im

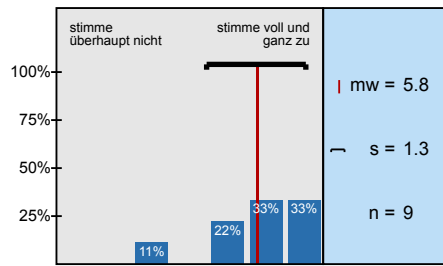

Die Selbstlernzeit empfinde ich als angemessen.

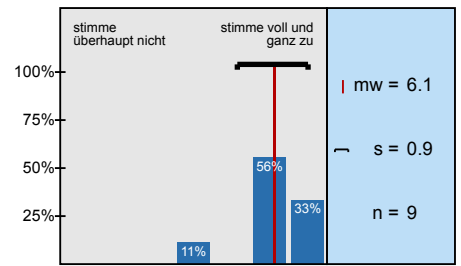

Ich nutze die Selbstlernphasen produktiv.

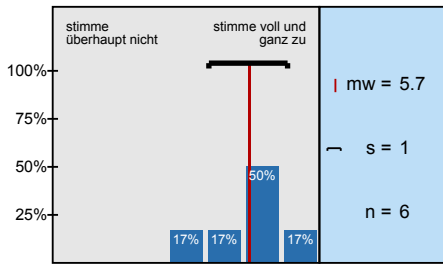

Ich fühle mich durch diese Lehrveranstaltung gut vorbereitet, um die Modulprüfung abzulegen.

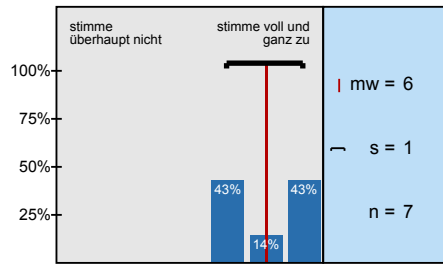

In den digitalen Phasen dieser Lehrveranstaltung kann ich mich schwerer zum Lernen motivieren.

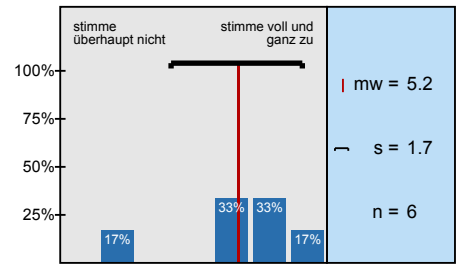

Ich habe die Präsenzangebote während der Corona-Pandemie gerne genutzt.

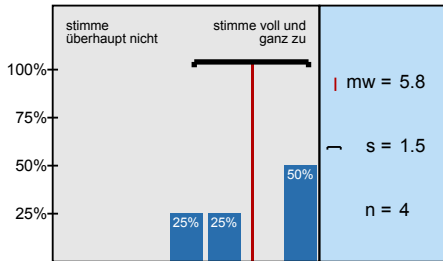

Ich konnte den notwendigen Arbeitsaufwand mit Kinderbetreuung und/oder Pflege einer

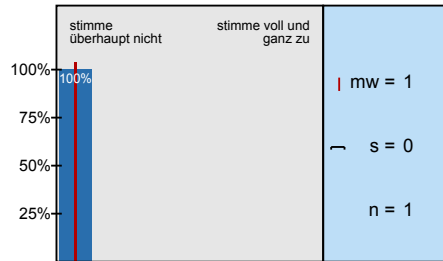

Ich konnte den notwendigen Arbeitsaufwand mit Erfordernissen im Rahmen meiner

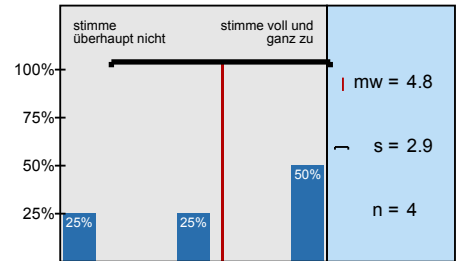

Der Schwierigkeitsgrad des Stoffes ist

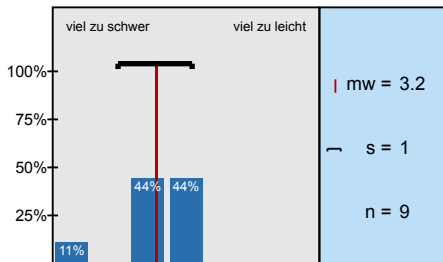

Der Umfang des Stoffes ist

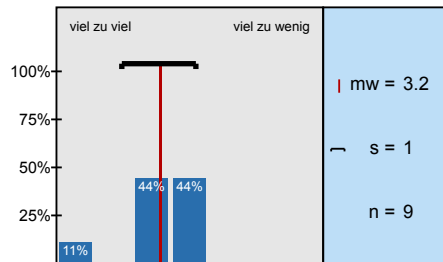

Die Räumlichkeiten waren barrierefrei nutzbar.

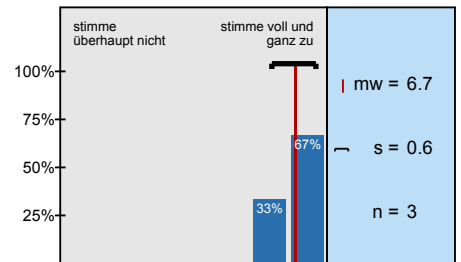

Die Kombination aus Online- und Präsenzphasen empfand ich als gelungen.

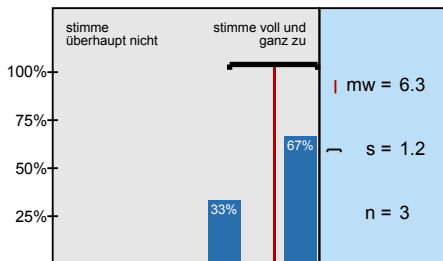

Mein Arbeitsaufwand ist gemessen an den vergebenen Credits

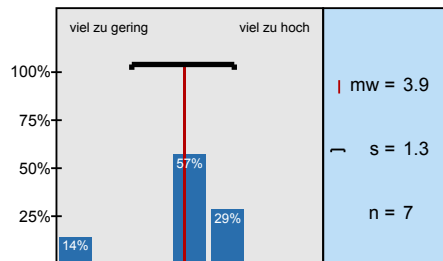

Das inhaltliche Niveau der Lehrveranstaltung erscheint mir

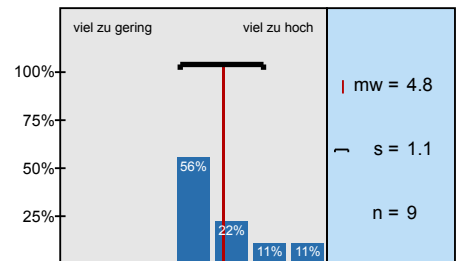

In einem Gesamturteil bewerte ich diese
Lehrveranstaltung als

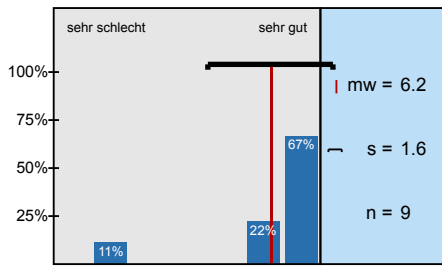

Profilinie

Untergruppe: 20202_Jura_ÜT_85LV / Untergruppe "... hybrid, als eine Mischung aus Präsenzterminen und Terminen in

Verwendete Werte in der Profillinie: Mittelwert

2. Fragen zur Lehrveranstaltung

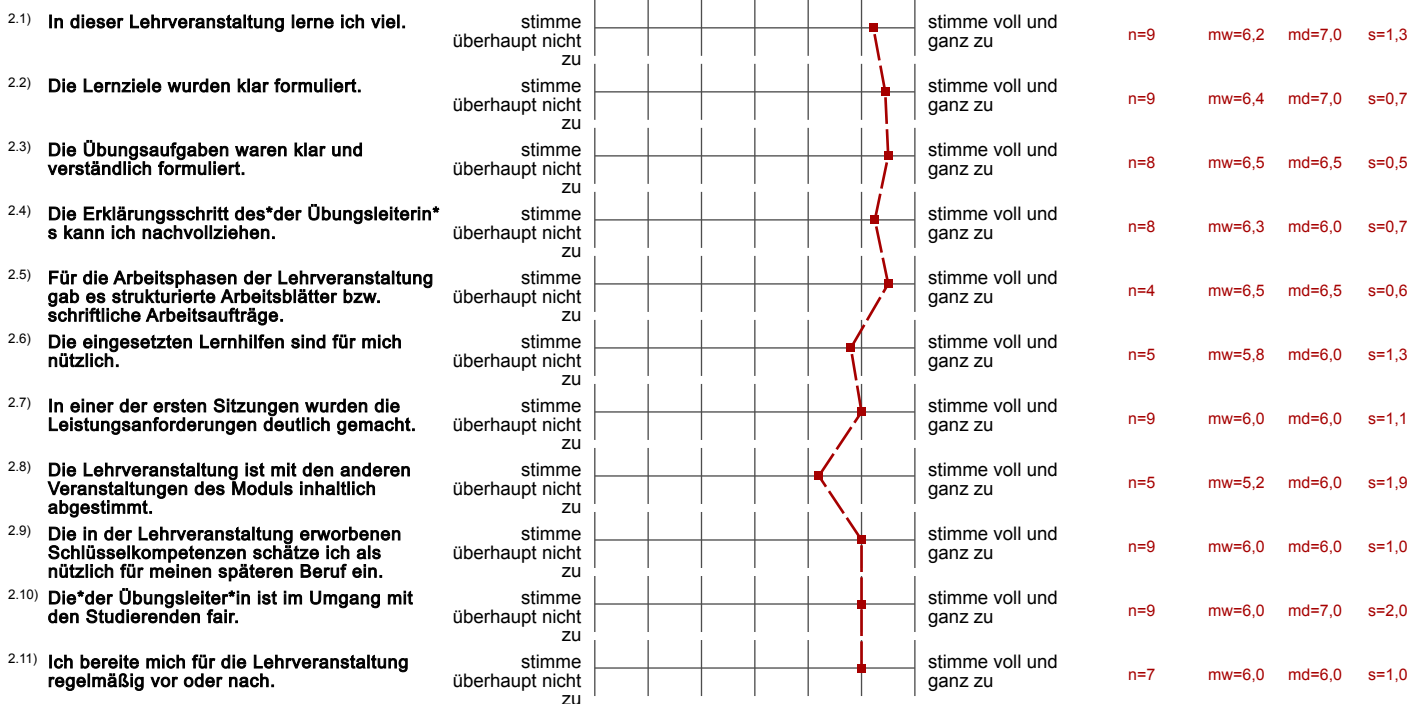

6. Die Lehrveranstaltung findet hybrid, als eine Mischung aus Präsenzterminen und Terminen in rein digitaler Form, statt.

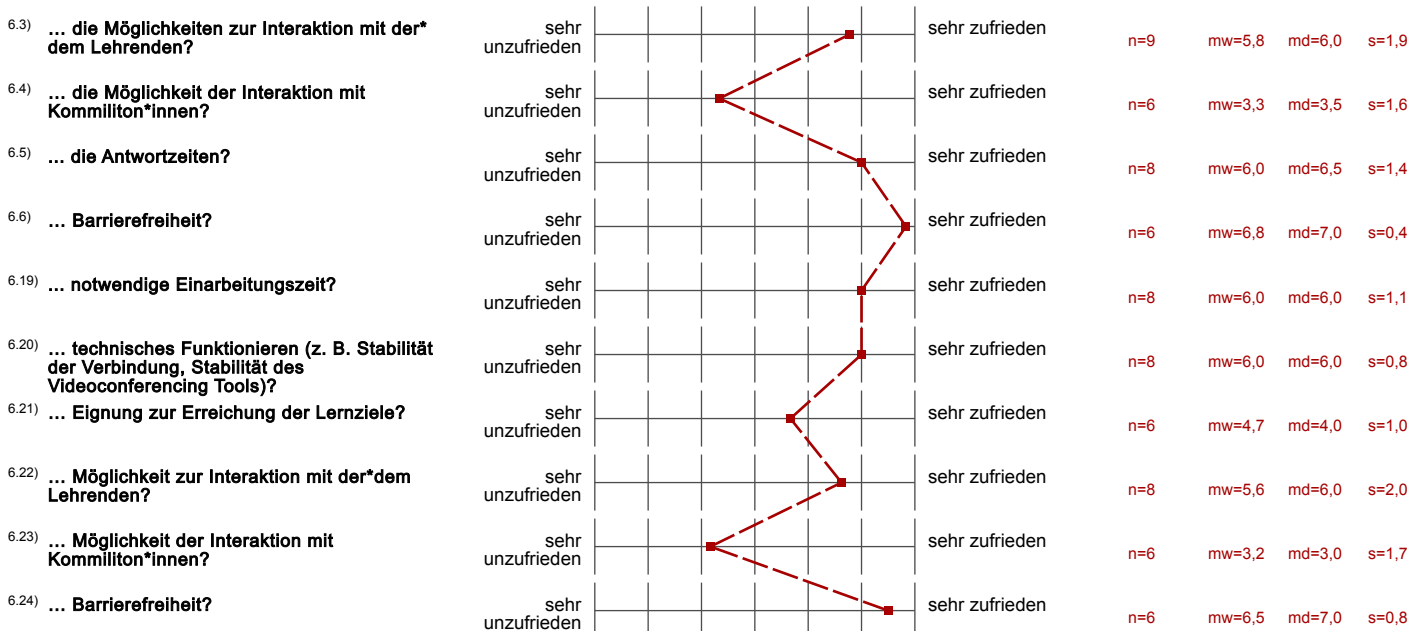

6.27)	Die virtuellen Teilnehmer*innen waren im Raum am Campus gut verständlich.	stimme überhaupt nicht zu								stimme voll und ganz zu	n=1	mw=7,0	md=7,0	s=0,0
6.28)	Die physischen Teilnehmer*innen im Raum am Campus waren in der Webkonferenz gut verständlich.	stimme überhaupt nicht zu								stimme voll und ganz zu	n=1	mw=7,0	md=7,0	s=0,0
6.29)	Ich konnte der Veranstaltung gut folgen.	stimme überhaupt nicht zu								stimme voll und ganz zu	n=1	mw=6,0	md=6,0	s=0,0
6.30)	Ich konnte mich an der Veranstaltung im von mir gewünschten Maß aktiv beteiligen.	stimme überhaupt nicht zu								stimme voll und ganz zu	n=1	mw=6,0	md=6,0	s=0,0
6.33)	Die Einteilung für die Präsenz-/Onlinebeteiligung habe ich als gerecht empfunden.	stimme überhaupt nicht zu								stimme voll und ganz zu	n=1	mw=6,0	md=6,0	s=0,0
6.34)	Die Möglichkeit, im Raum am Campus teilzunehmen, habe ich als wertvoll empfunden.	stimme überhaupt nicht zu								stimme voll und ganz zu	n=1	mw=6,0	md=6,0	s=0,0
6.35)	Sollten die Einschränkungen anhalten, würde ich in der Zukunft eine reine Online-Veranstaltung vorziehen.	stimme überhaupt nicht zu								stimme voll und ganz zu	n=1	mw=5,0	md=5,0	s=0,0

8. Didaktische Umsetzung

8.1)	Die*r der Lehrende ist in der Lage, die Lern- und Lehrformate lernförderlich zu gestalten und zu moderieren.	stimme überhaupt nicht zu								stimme voll und ganz zu	n=9	mw=5,9	md=7,0	s=2,0
8.2)	Die Bearbeitung der digital bereitgestellten Materialien und Aufgaben (Projektarbeiten, Screencasts, Selbstlernmaterialien, Quiz, ...)	stimme überhaupt nicht zu								stimme voll und ganz zu	n=7	mw=6,0	md=6,0	s=1,0
8.3)	Die Ergebnisse der bearbeiteten Aufgaben werden in der Präsenzzeit angemessen besprochen.	stimme überhaupt nicht zu								stimme voll und ganz zu	n=6	mw=6,0	md=6,5	s=1,5
8.4)	Das angebotene Lehr- und Lernmaterial sowie die Literaturangaben ermöglichen mir eine gute Vor- und Nachbereitung der	stimme überhaupt nicht zu								stimme voll und ganz zu	n=6	mw=5,3	md=5,5	s=1,6
8.6)	Das angebotene digitale Lehr- und Lernmaterial wurde zeitlich angemessen bereitgestellt.	stimme überhaupt nicht zu								stimme voll und ganz zu	n=8	mw=6,5	md=7,0	s=0,8
8.7)	Die Inhalte der Präsenz- und Onlinephasen bauen angemessen aufeinander auf.	stimme überhaupt nicht zu								stimme voll und ganz zu	n=6	mw=5,8	md=6,5	s=1,5
8.8)	Die synchronen Unterrichtsphasen wurden sinnvoll mit den asynchronen Elementen verknüpft und effektiv genutzt.	stimme überhaupt nicht zu								stimme voll und ganz zu	n=4	mw=5,8	md=6,0	s=1,3
8.9)	Das digitale Lehr- und Lernkonzept der Lehrkraft hat mich motiviert und mein Interesse am Thema gefördert.	stimme überhaupt nicht zu								stimme voll und ganz zu	n=9	mw=6,0	md=6,0	s=1,0
8.10)	Das angebotene digitale Lehr- und Lernmaterial passt zu den Inhalten dieser Lehrveranstaltung.	stimme überhaupt nicht zu								stimme voll und ganz zu	n=8	mw=6,1	md=6,0	s=1,0
8.11)	Die Veranstaltungsinformationen sowie die Lehr-/Lernmaterialien waren barrierefrei gestaltet.	stimme überhaupt nicht zu								stimme voll und ganz zu	n=6	mw=6,5	md=6,5	s=0,5

9. Interaktion und Kommunikation

9.1)	Die*r der Lehrende hat in die Umsetzung der digital unterstützten Lehre verständlich eingeführt.	stimme überhaupt nicht zu								stimme voll und ganz zu	n=8	mw=6,1	md=6,0	s=1,0
9.2)	Ich erhalte von der*dem Lehrenden hilfreiche Rückmeldungen und Hinweise.	stimme überhaupt nicht zu								stimme voll und ganz zu	n=9	mw=6,2	md=6,0	s=1,0
9.3)	Eigene Beiträge, Fragen und aktive Mitarbeit werden von der*dem Lehrenden gefördert.	stimme überhaupt nicht zu								stimme voll und ganz zu	n=8	mw=6,4	md=7,0	s=1,1
9.4)	Die*r der Lehrende ist für mich gut erreichbar.	stimme überhaupt nicht zu								stimme voll und ganz zu	n=8	mw=6,0	md=6,5	s=1,7
9.5)	Es gibt genügend Möglichkeiten zum produktiven Austausch mit den anderen Teilnehmer*innen.	stimme überhaupt nicht zu								stimme voll und ganz zu	n=7	mw=3,7	md=4,0	s=1,8
9.6)	Die (digitale) Kommunikation mit der*dem Lehrenden und Kommiliton*innen war barrierefrei möglich.	stimme überhaupt nicht zu								stimme voll und ganz zu	n=5	mw=6,8	md=7,0	s=0,4

10. Arbeitsaufwand/Lernerfolg/Arbeitsorganisation/Anforderungen

10.1)	Der Zeitumfang dieser hybriden Lehrveranstaltung war im Vergleich zur Präsenzlehre angemessen.	stimme überhaupt nicht zu								stimme voll und ganz zu	n=8	mw=6,1	md=6,0	s=0,8
-------	--	------------------------------	--	--	--	--	--	--	--	-------------------------	-----	--------	--------	-------

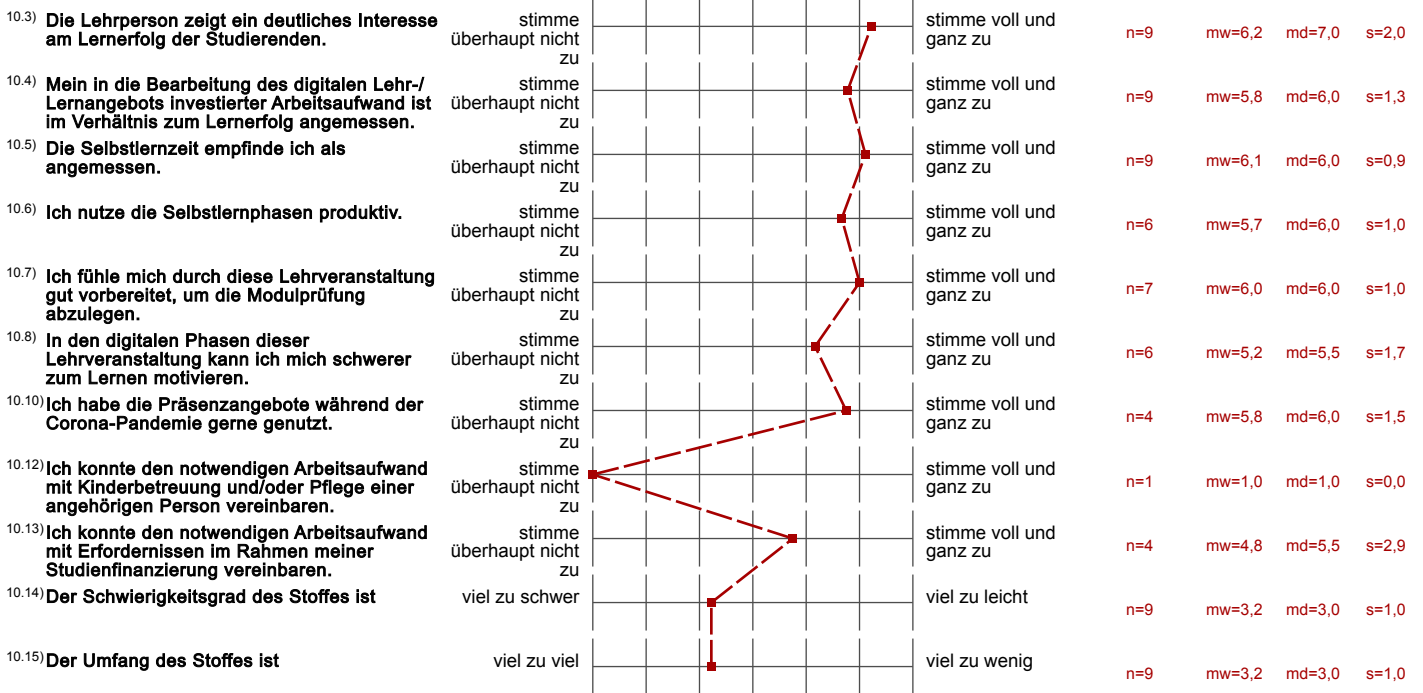

11. Räumliche Situation



12. Gesamt



13. Fragen zur Lehrveranstaltung

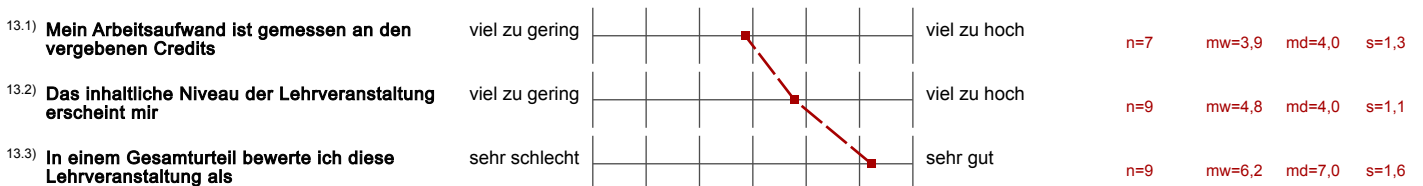

20202_Jura_ÜT_85LV / Untergruppe "... als rein digitale Lehrveranstaltung ohne Präsenzanteile statt."

Erfasste Fragebögen = 1030



Auswertungsteil der geschlossenen Fragen

Legende

Fragetext

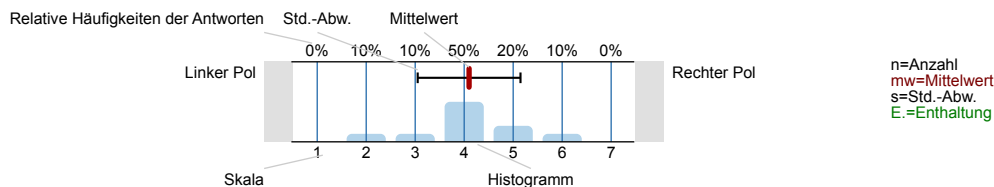

1. Fragen zu Studium und Person

1.1) Mein angestrebter Abschluss in diesem Studiengang ist

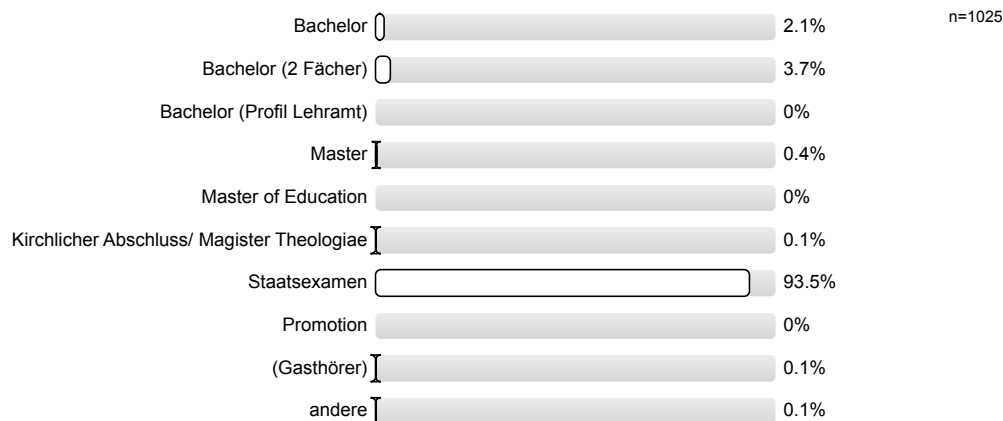

1.2) Ich studiere im (FS=Fachsemester)

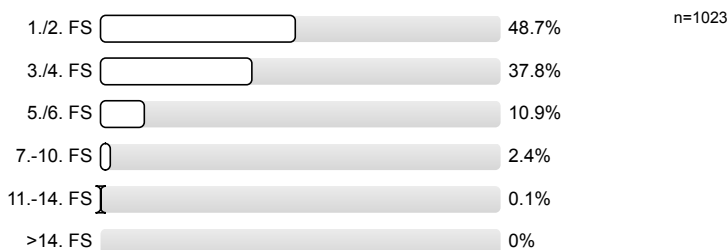

1.3) Die Lehrveranstaltung ist für mich



1.4) Ich habe diese Veranstaltung als Schlüsselkompetenzangebot gewählt.

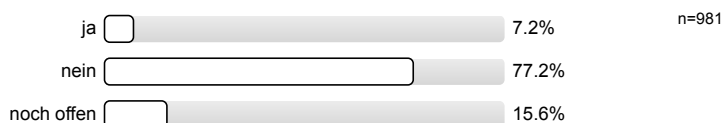

1.5) Die Veranstaltung besteht vor allem aus (Mehrfachnennungen möglich)

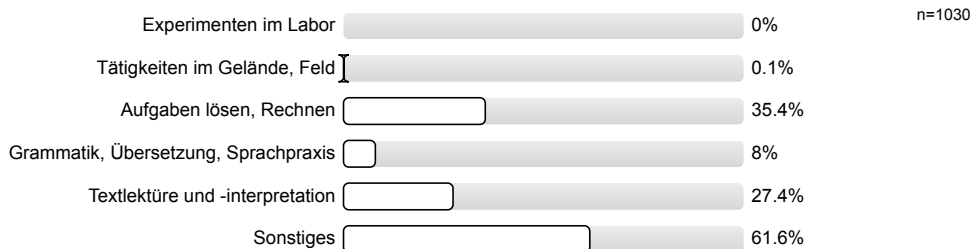

1.6) Meine Muttersprache ist

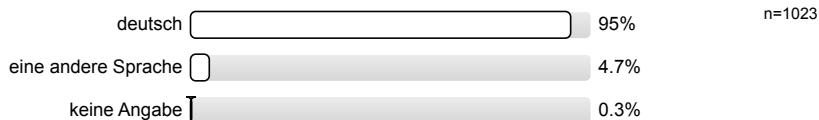

1.7) Mein Geschlecht ist

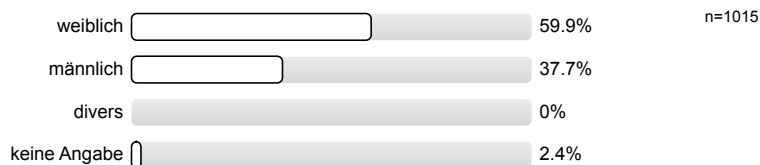

1.8) Diese Veranstaltung wird von folgender Fakultät angeboten (gemäß Fragebogenkopf)

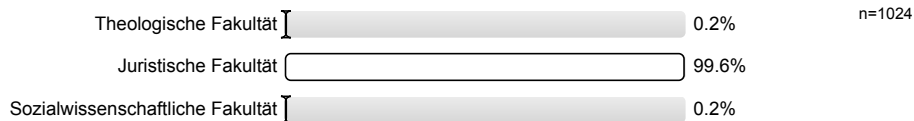

2. Fragen zur Lehrveranstaltung

2.1) In dieser Lehrveranstaltung lerne ich viel.

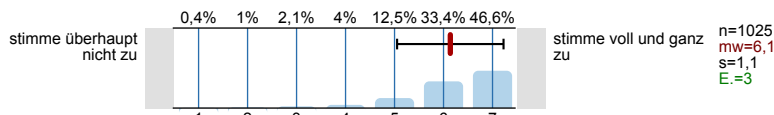

2.2) Die Lernziele wurden klar formuliert.

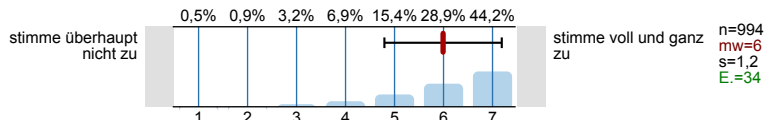

2.3) Die Übungsaufgaben waren klar und verständlich formuliert.

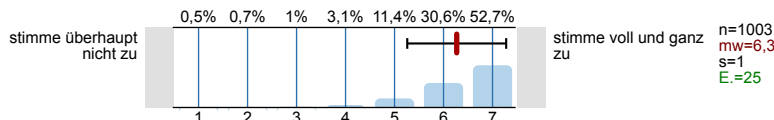

2.4) Die Erklärungsschritt des*der Übungsleiterin*s kann ich nachvollziehen.

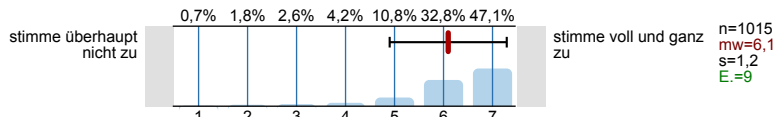

2.5) Für die Arbeitsphasen der Lehrveranstaltung gab es strukturierte Arbeitsblätter bzw. schriftliche Arbeitsaufträge.

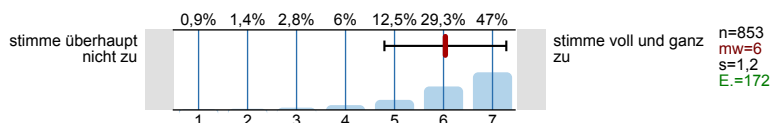

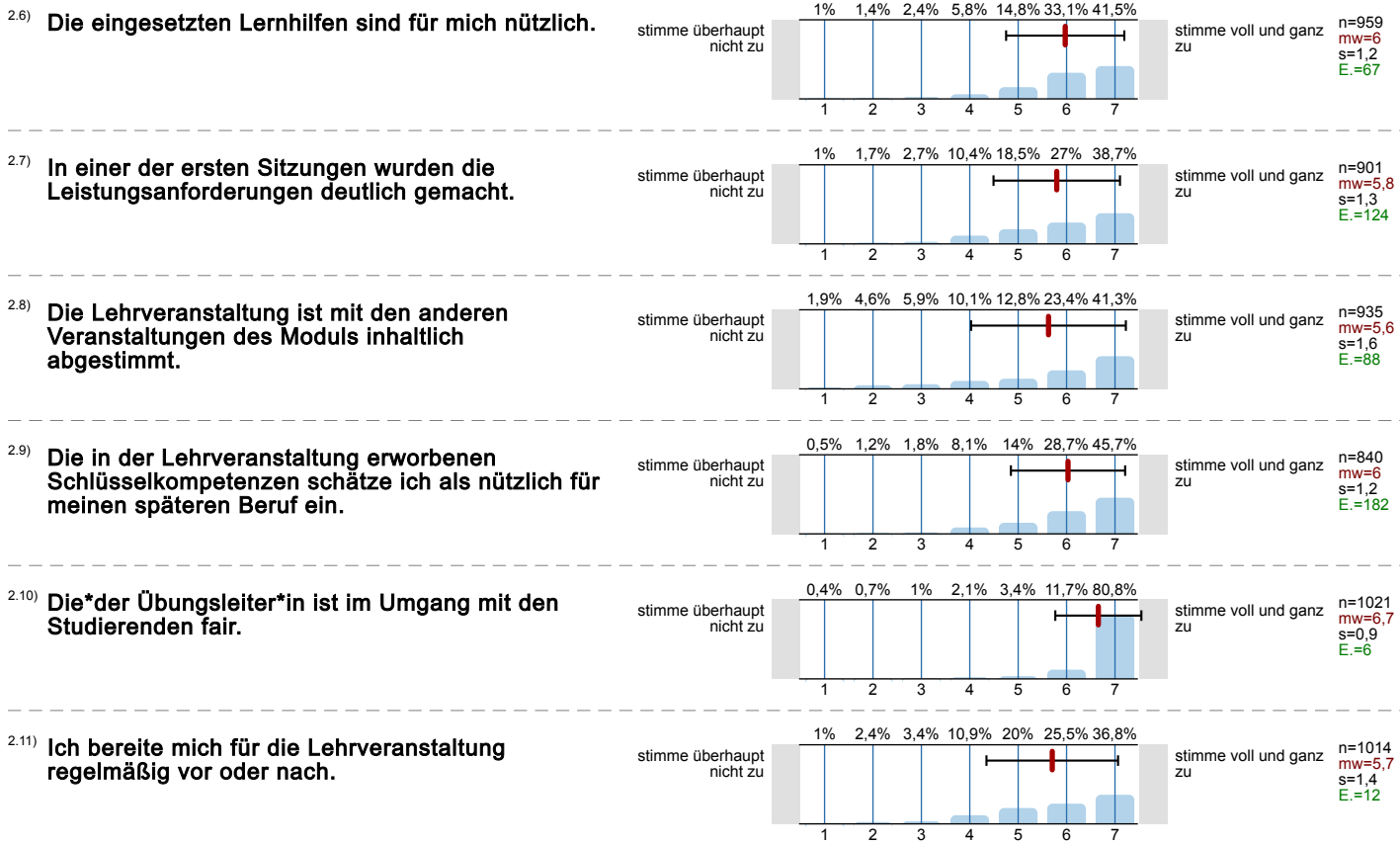

3. Spezifische Fragen zur Lehrveranstaltung

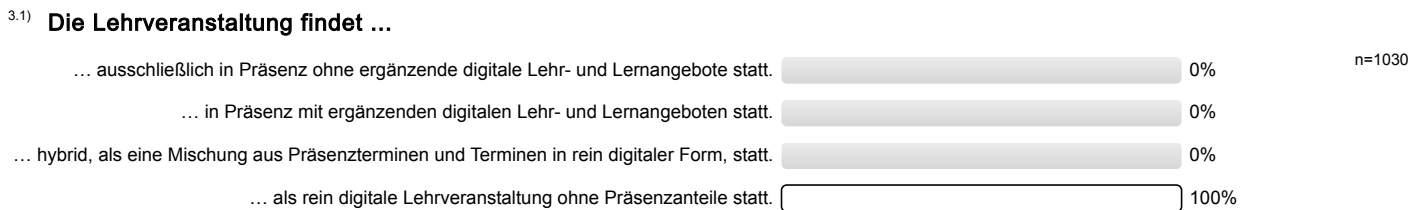

7. Die Lehrveranstaltung findet als rein digitale Lehrveranstaltung ohne Präsenzanteile statt.

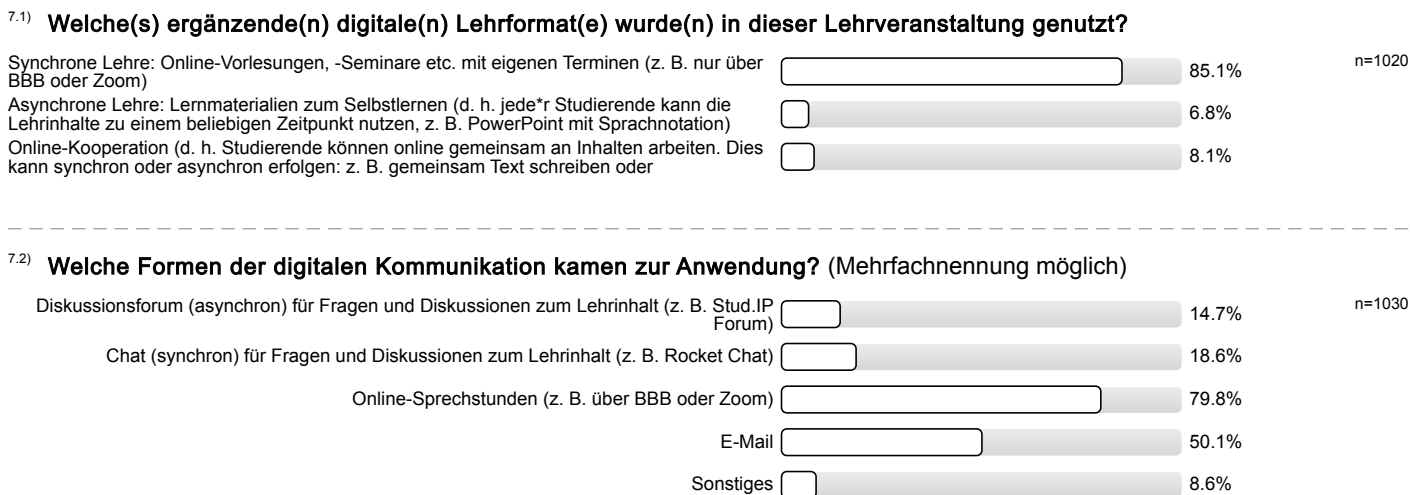

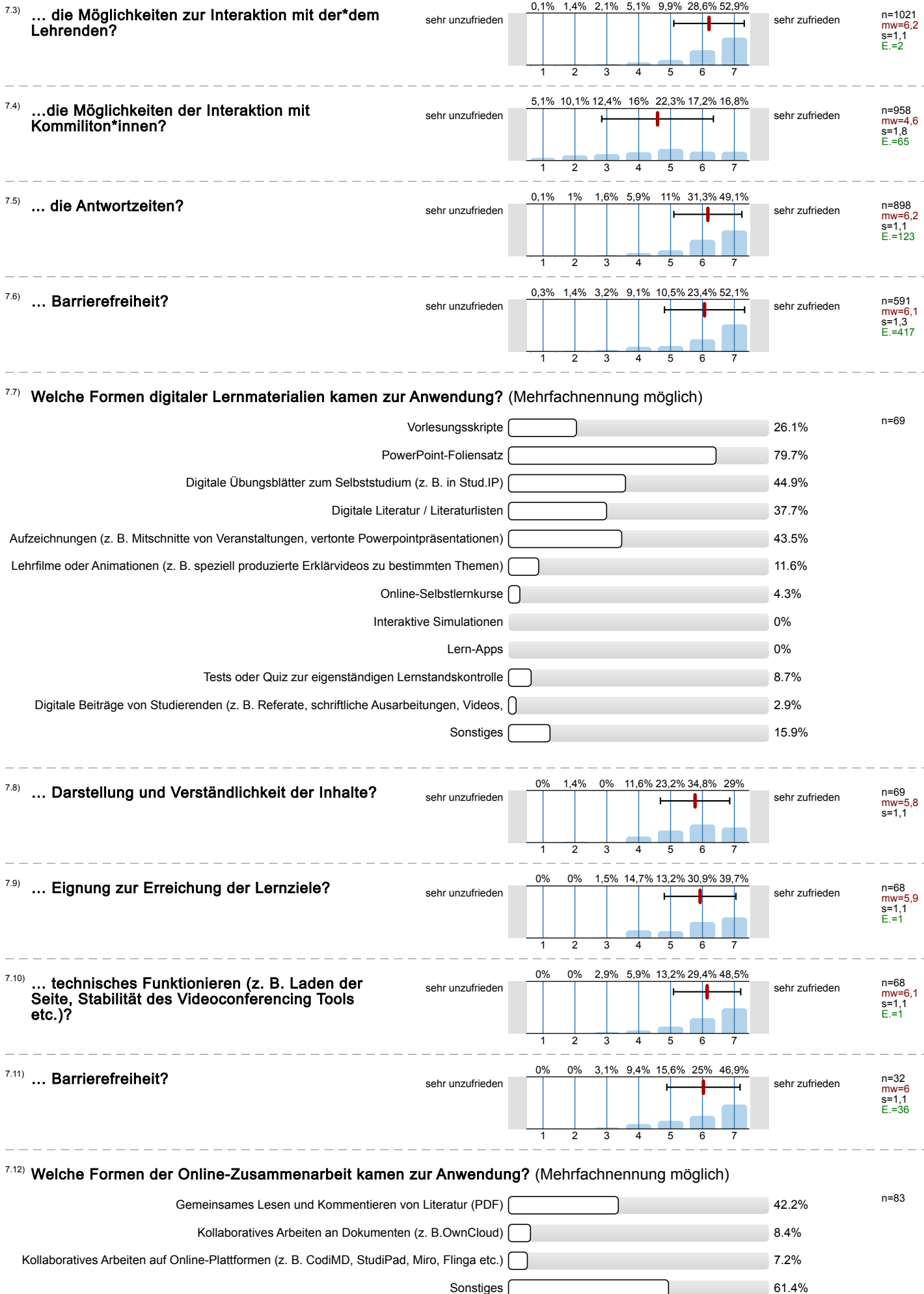

7.13) ... notwendige Einarbeitungszeit?

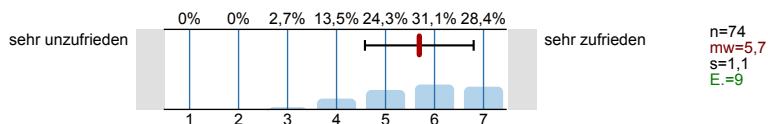

7.14) ... Benutzerfreundlichkeit?

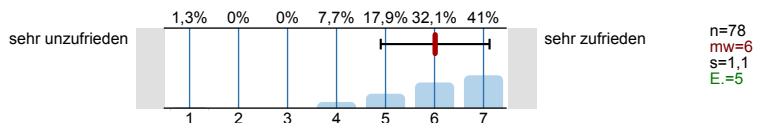

7.15) ... Eignung zur Erreichung der angestrebten Ziele?

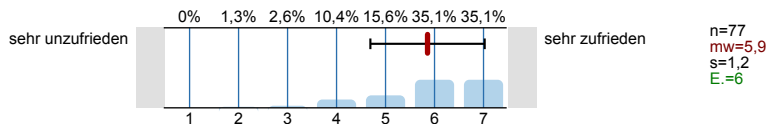

7.16) ... technisches Funktionieren?

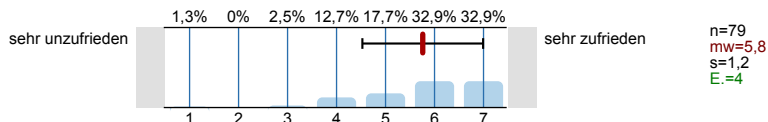

7.17) ... Barrierefreiheit?

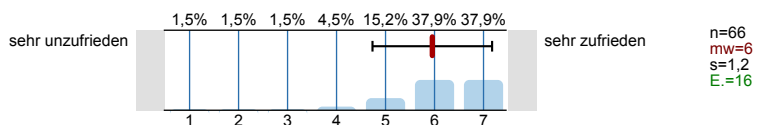

7.18) Welche Formen der synchronen Lehre kamen zur Anwendung? (Mehrfachnennung möglich)

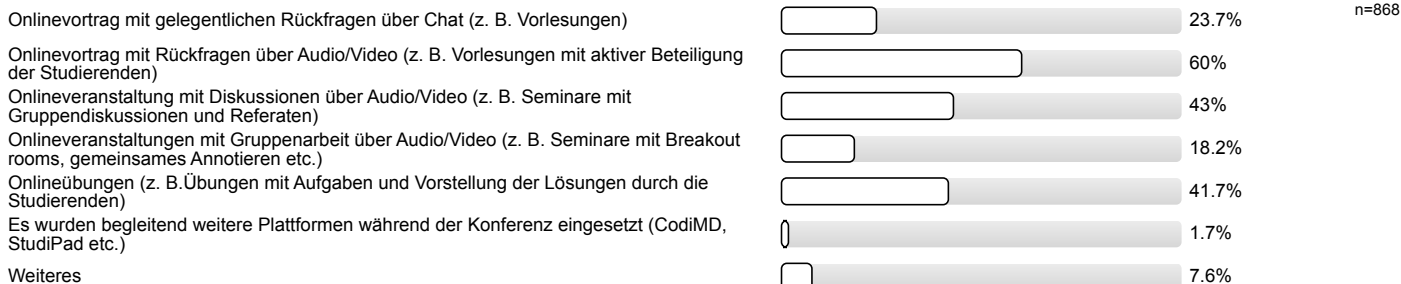

7.19) ... notwendige Einarbeitungszeit?

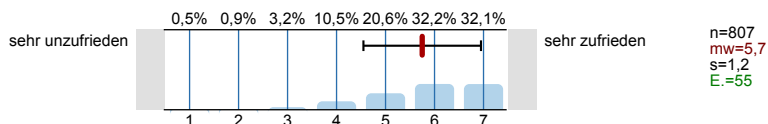

7.20) ... technisches Funktionieren (z. B. Stabilität der Verbindung, Stabilität des Videoconferencing Tools)?

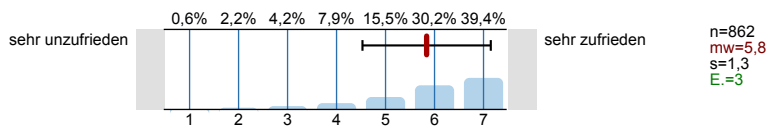

7.21) ... Eignung zur Erreichung der Lernziele?

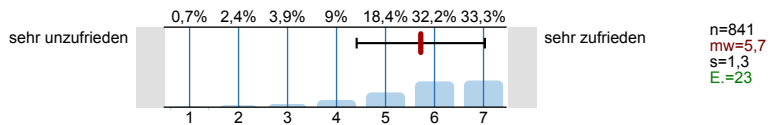

7.22) ... Möglichkeit zur Interaktion mit der*dem Lehrenden?

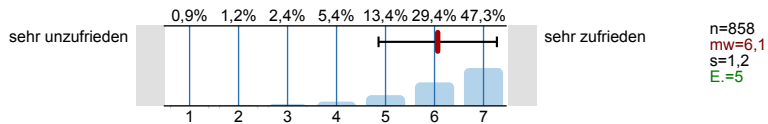

7.23) ... Möglichkeit der Interaktion mit Kommiliton*innen?

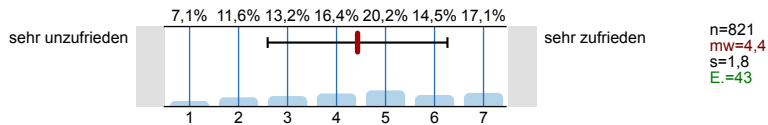

7.24) ... Barrierefreiheit?

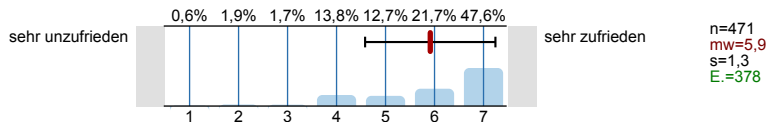

8. Didaktische Umsetzung

8.1) Die*der Lehrende ist in der Lage, die Lern- und Lehrformate lernförderlich zu gestalten und zu moderieren.

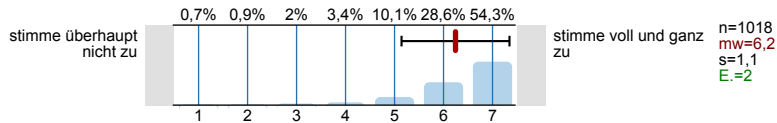

8.2) Die Bearbeitung der digital bereitgestellten Materialien und Aufgaben (Projektarbeiten, Screencasts, Selbstlernmaterialien, Quiz, ...) ist für das Lernen hilfreich.

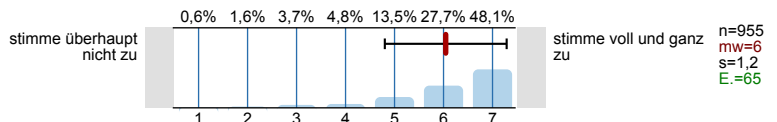

8.3) Die Ergebnisse der bearbeiteten Aufgaben werden in der Präsenzzeit angemessen besprochen.

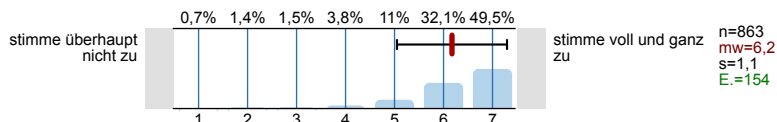

8.4) Das angebotene Lehr- und Lernmaterial sowie die Literaturangaben ermöglichen mir eine gute Vor- und Nachbereitung der Lehrveranstaltung.

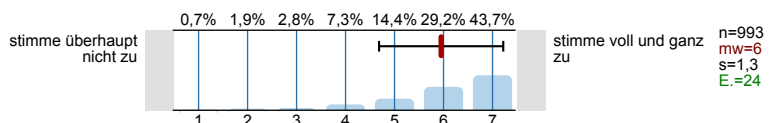

8.6) Das angebotene digitale Lehr- und Lernmaterial wurde zeitlich angemessen bereitgestellt.

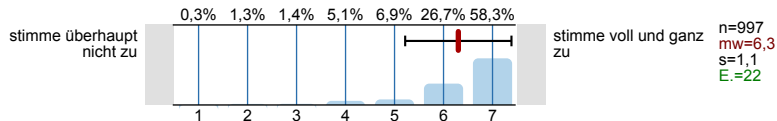

8.8) Die synchronen Unterrichtsphasen wurden sinnvoll mit den asynchronen Elementen verknüpft und effektiv genutzt.

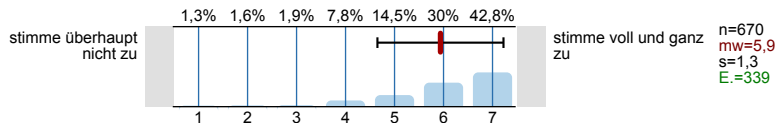

8.9) Das digitale Lehr- und Lernkonzept der Lehrkraft hat mich motiviert und mein Interesse am Thema gefördert.

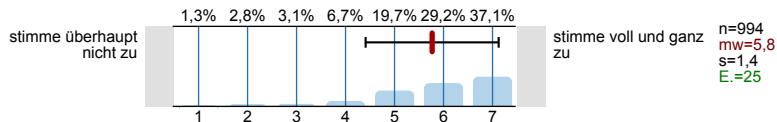

8.10) Das angebotene digitale Lehr- und Lernmaterial passt zu den Inhalten dieser Lehrveranstaltung.

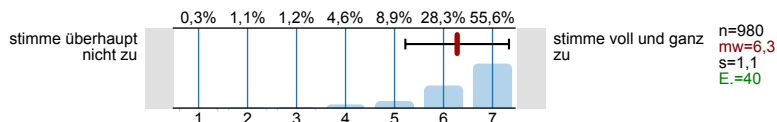

8.11) Die Veranstaltungsinformationen sowie die Lehr-/ Lernmaterialien waren barrierefrei gestaltet.

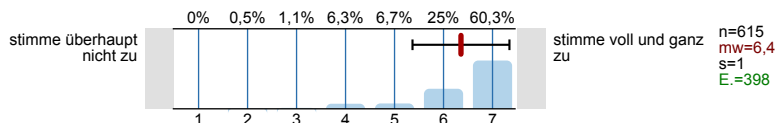

9. Interaktion und Kommunikation

9.1) Die*der Lehrende hat in die Umsetzung der digital unterstützten Lehre verständlich eingeführt.

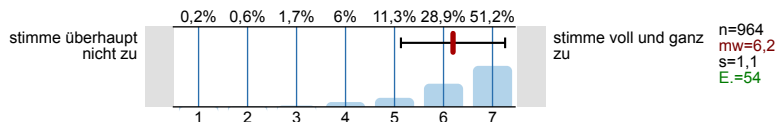

9.2) Ich erhalte von der*dem Lehrenden hilfreiche Rückmeldungen und Hinweise.

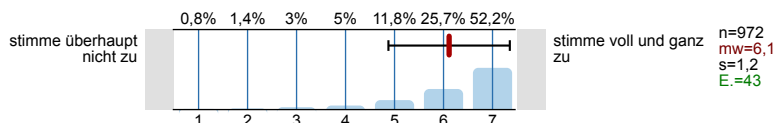

9.3) **Eigene Beiträge, Fragen und aktive Mitarbeit werden von der*dem Lehrenden gefördert.**

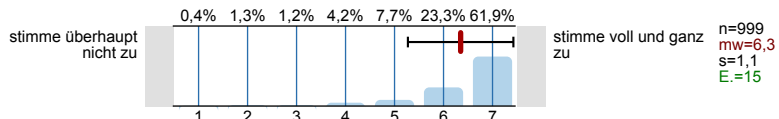

9.4) **Die*der Lehrende ist für mich gut erreichbar.**

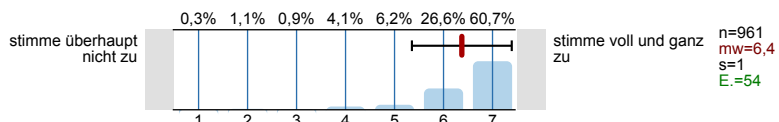

9.5) **Es gibt genügend Möglichkeiten zum produktiven Austausch mit den anderen Teilnehmer*innen.**

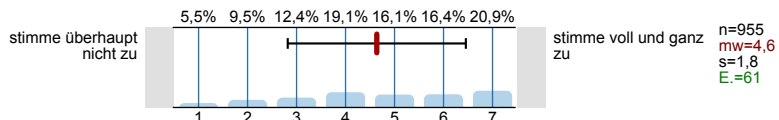

9.6) **Die (digitale) Kommunikation mit der*dem Lehrenden und Kommiliton*innen war barrierefrei möglich.**

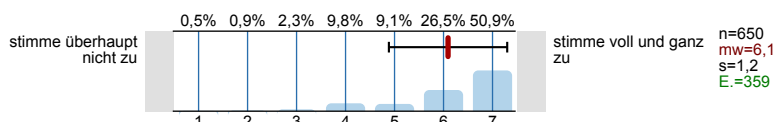

9.7) **... beobachtet.**

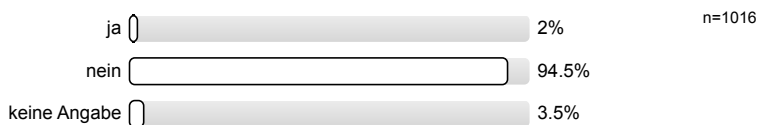

9.8) **... selbst erfahren.**

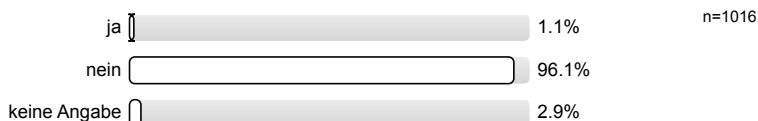

10. Arbeitsaufwand/Lernerfolg/Arbeitsorganisation/Anforderungen

10.2) **Der Zeitumfang dieser rein digitalen Lehrveranstaltung war im Vergleich zur Präsenzlehre angemessen.**

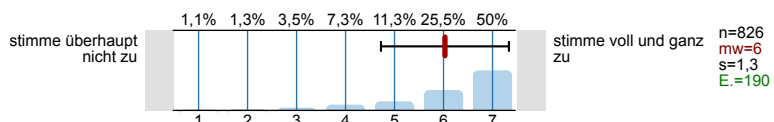

10.3) **Die Lehrperson zeigt ein deutliches Interesse am Lernerfolg der Studierenden.**

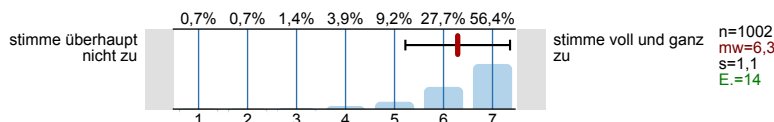

10.4) **Mein in die Bearbeitung des digitalen Lehr-/ Lernangebots investierter Arbeitsaufwand ist im Verhältnis zum Lernerfolg angemessen.**

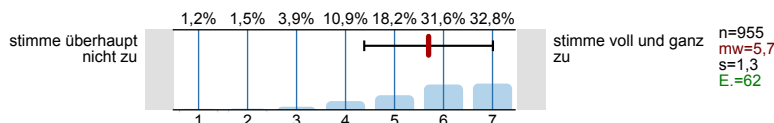

10.5) **Die Selbstlernzeit empfinde ich als angemessen.**

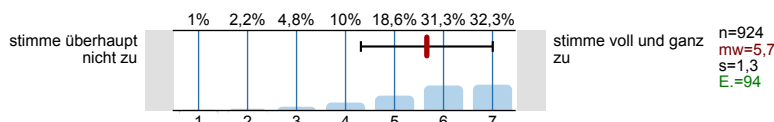

10.6) **Ich nutze die Selbstlernphasen produktiv.**

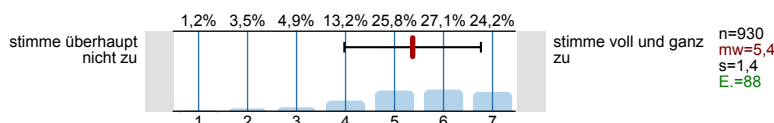

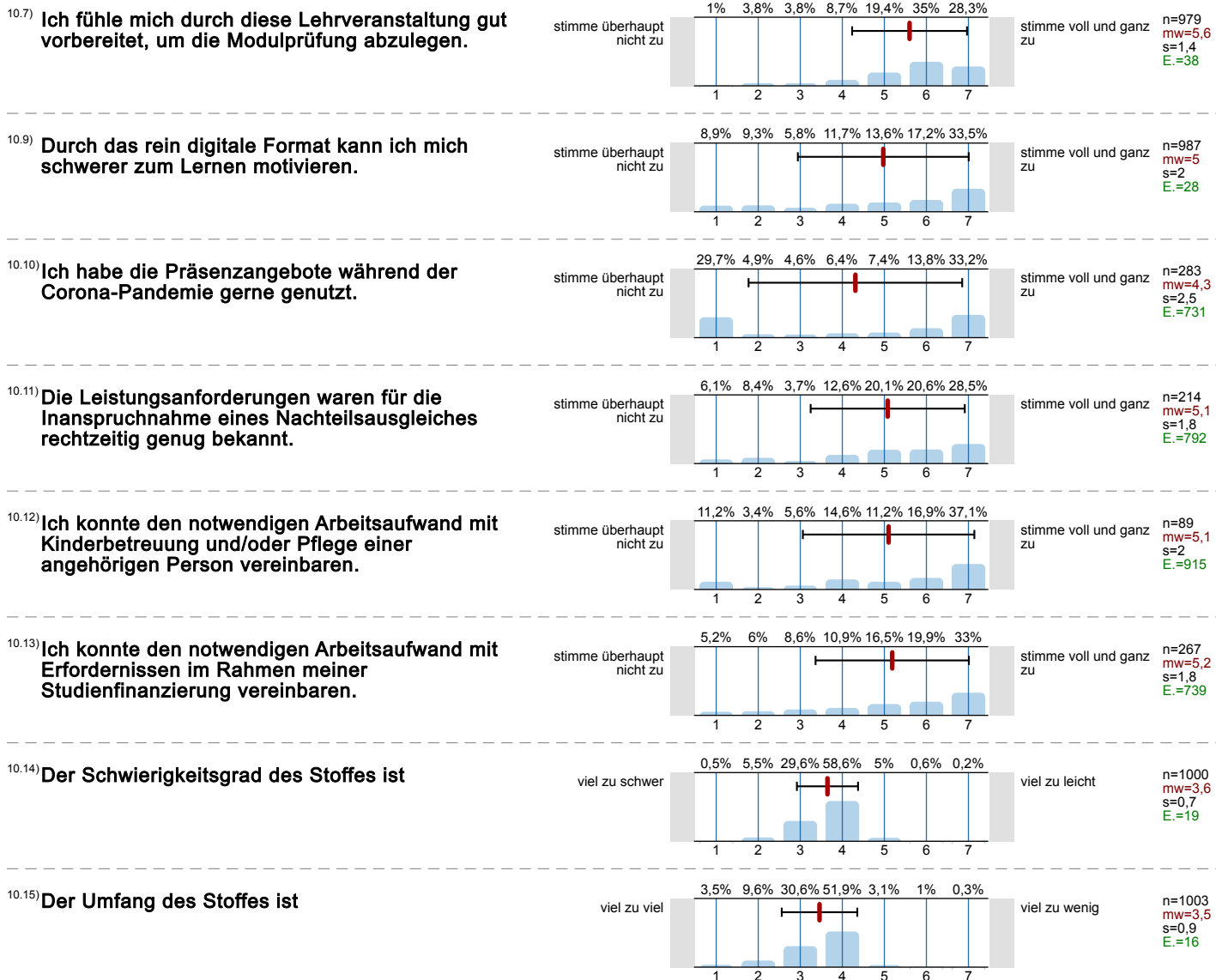

11. Räumliche Situation

11.5) **Das räumliche Arbeiten von zu Hause wirkt sich ... auf den Lernerfolg aus.**

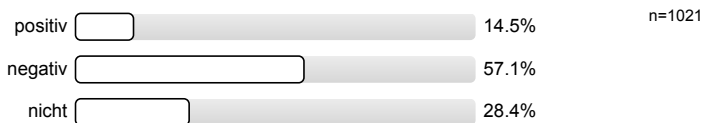

13. Fragen zur Lehrveranstaltung

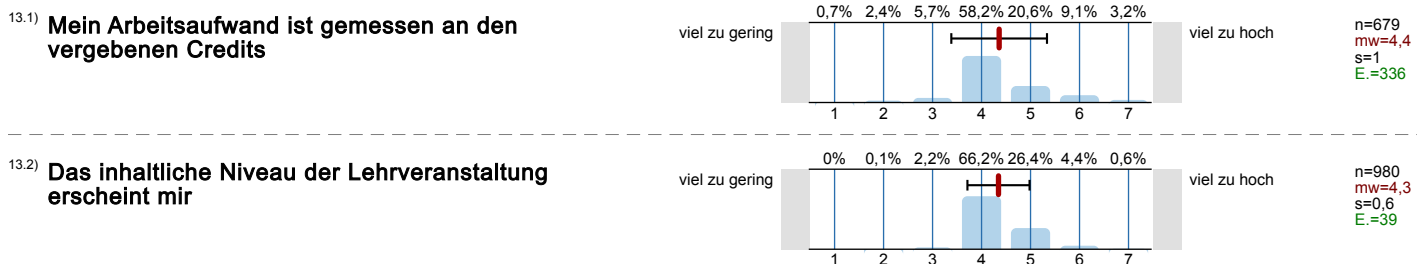

13.3) In einem Gesamturteil bewerte ich diese Lehrveranstaltung als

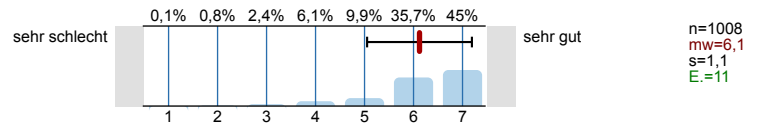

Histogramme zu den Skalafragen

In dieser Lehrveranstaltung lerne ich viel.

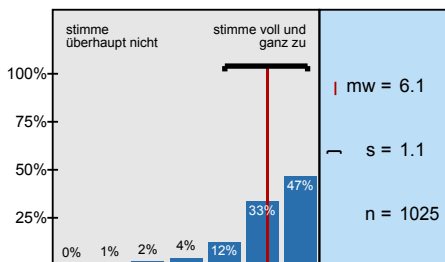

Die Lernziele wurden klar formuliert.

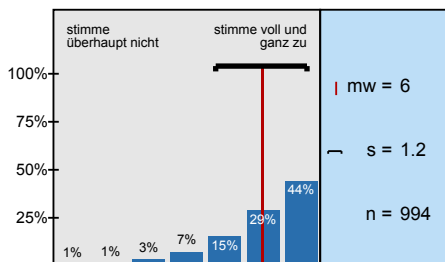

Die Übungsaufgaben waren klar und verständlich formuliert.

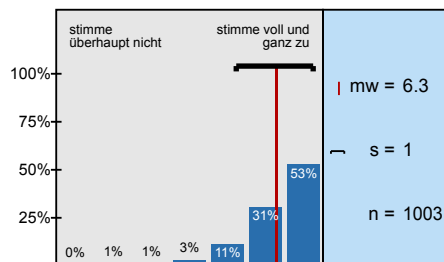

Die Erklärungsschritt des*der Übungsleiterin*s kann ich nachvollziehen.

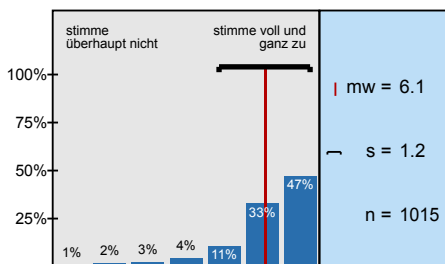

Für die Arbeitsphasen der Lehrveranstaltung gab es strukturierte Arbeitsblätter bzw. schriftliche

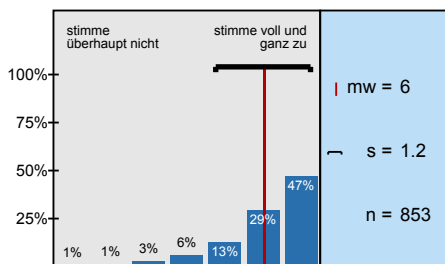

Die eingesetzten Lernhilfen sind für mich nützlich.

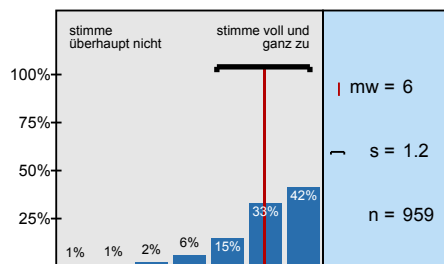

In einer der ersten Sitzungen wurden die Leistungsanforderungen deutlich gemacht.

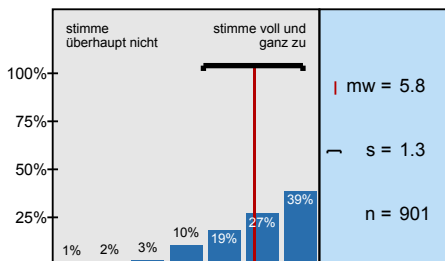

Die Lehrveranstaltung ist mit den anderen Veranstaltungen des Moduls inhaltlich abgestimmt.

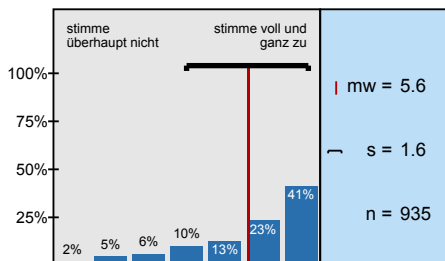

Die in der Lehrveranstaltung erworbenen Schlüsselkompetenzen schätze ich als nützlich für

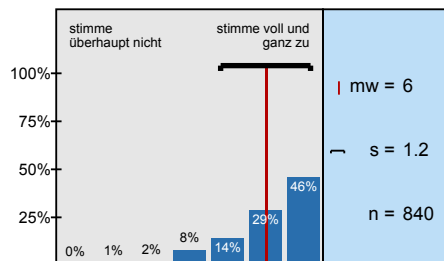

Die*der Übungsleiter*in ist im Umgang mit den Studierenden fair.

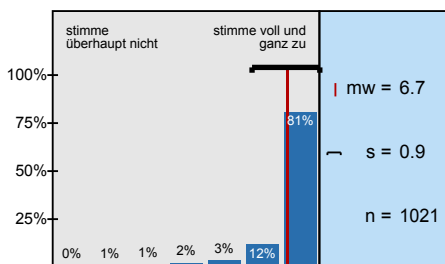

Ich bereite mich für die Lehrveranstaltung regelmäßig vor oder nach.

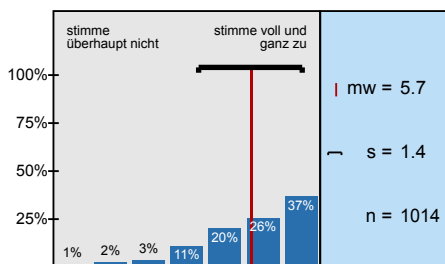

... die Möglichkeiten zur Interaktion mit der*dem Lehrenden?

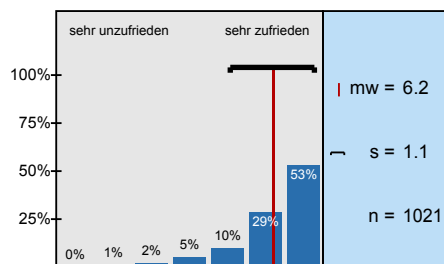

...die Möglichkeiten der Interaktion mit Kommiliton*innen?

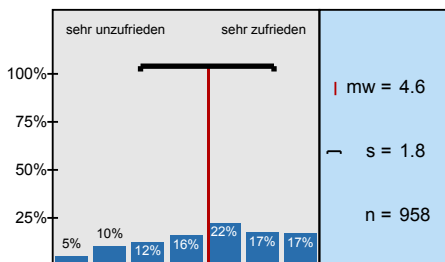

... die Antwortzeiten?

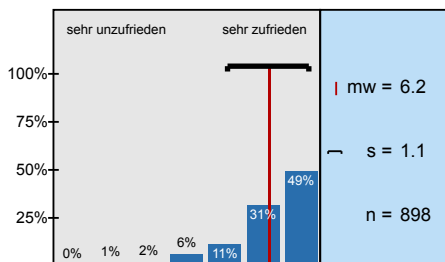

... Barrierefreiheit?

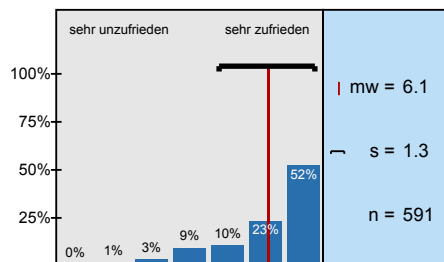

... Darstellung und Verständlichkeit der Inhalte?

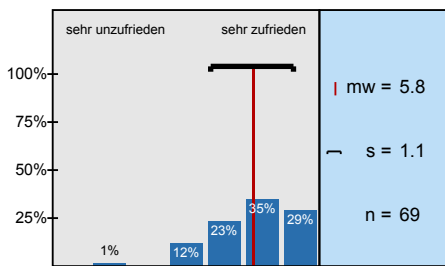

... Eignung zur Erreichung der Lernziele?

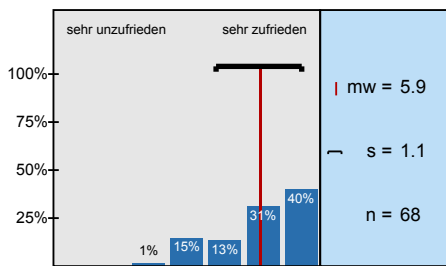

... technisches Funktionieren (z. B. Laden der Seite, Stabilität des Videoconferencing Tools etc.)?

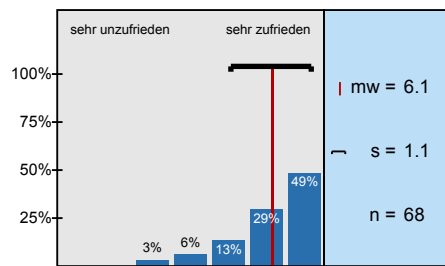

... Barrierefreiheit?

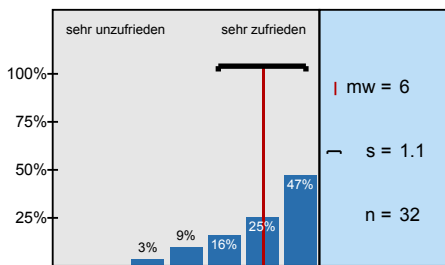

... notwendige Einarbeitungszeit?

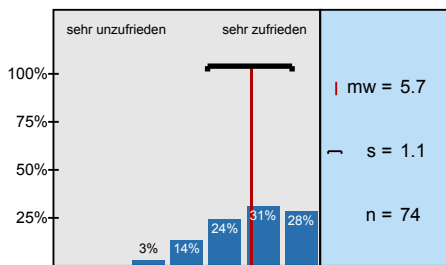

... Benutzerfreundlichkeit?

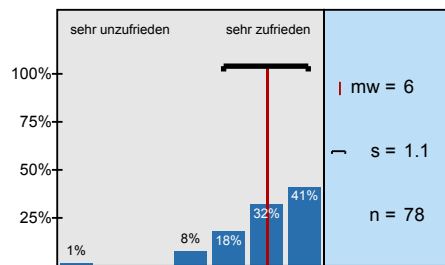

... Eignung zur Erreichung der angestrebten Ziele?

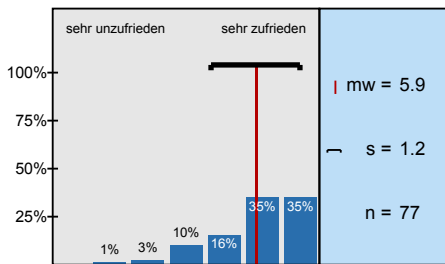

... technisches Funktionieren?

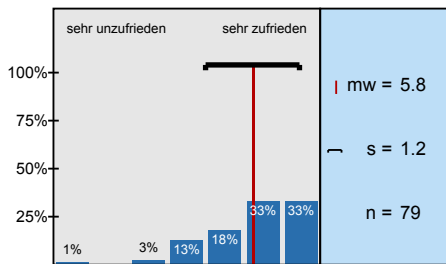

... Barrierefreiheit?

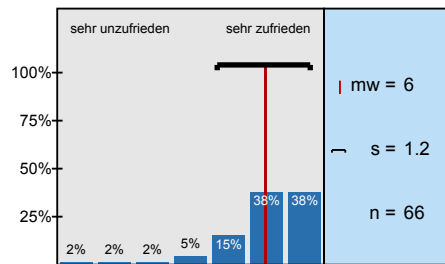

... notwendige Einarbeitungszeit?

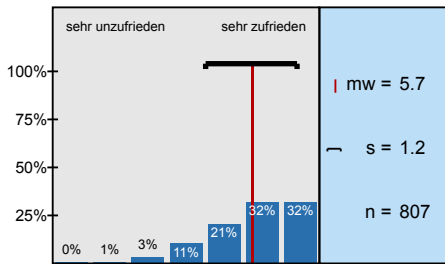

... technisches Funktionieren (z. B. Stabilität der Verbindung, Stabilität des Videoconferencing)

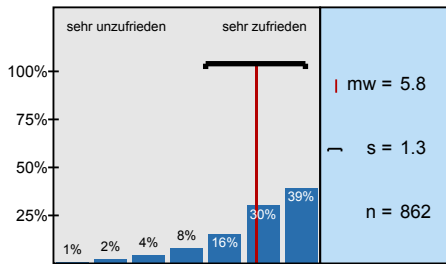

... Eignung zur Erreichung der Lernziele?

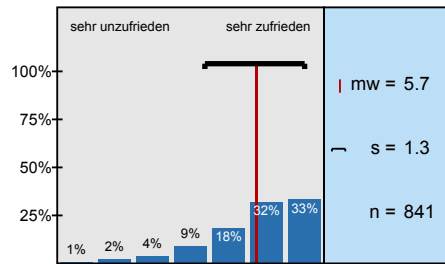

... Möglichkeit zur Interaktion mit der*dem Lehrenden?

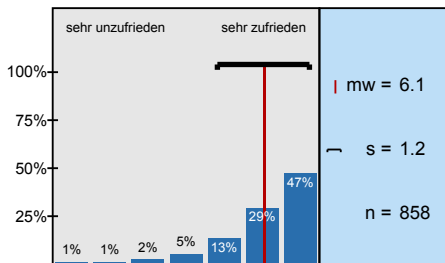

... Möglichkeit der Interaktion mit Kommiliton*innen?

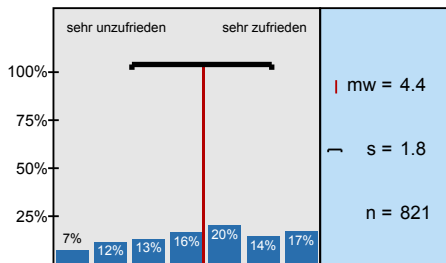

... Barrierefreiheit?

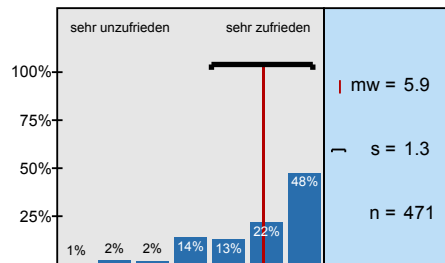

Die*r Lehrende ist in der Lage, die Lern- und Lehrformate lernförderlich zu gestalten und zu

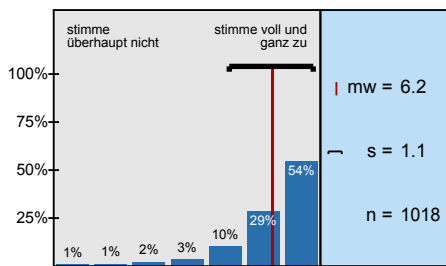

Die Bearbeitung der digital bereitgestellten Materialien und Aufgaben (Projektarbeiten,

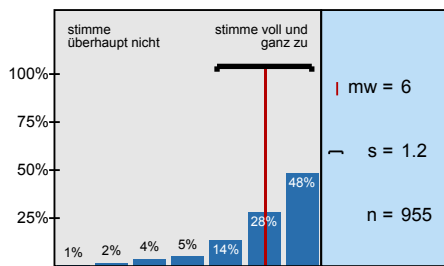

Die Ergebnisse der bearbeiteten Aufgaben werden in der Präsenzzeit angemessen besprochen.

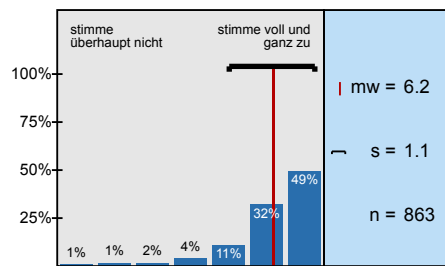

Das angebotene Lehr- und Lernmaterial sowie die Literaturangaben ermöglichen mir eine gute Vor-

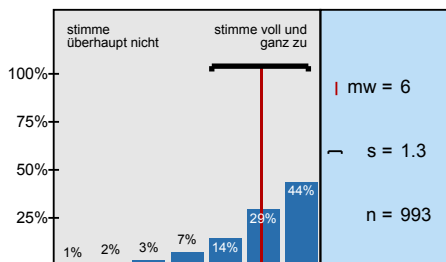

Das angebotene digitale Lehr- und Lernmaterial wurde zeitlich angemessen bereitgestellt.

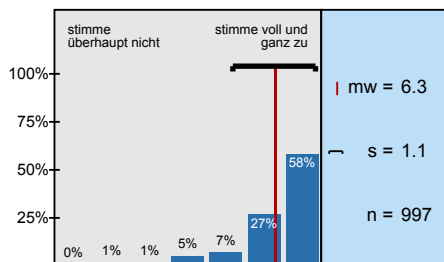

Die synchronen Unterrichtsphasen wurden sinnvoll mit den asynchronen Elementen verknüpft und

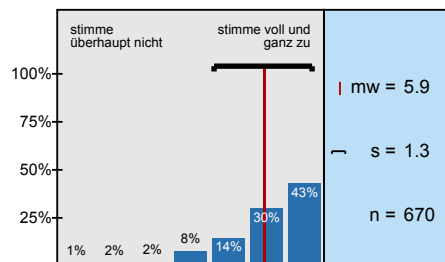

Das digitale Lehr- und Lernkonzept der Lehrkraft hat mich motiviert und mein Interesse am Thema

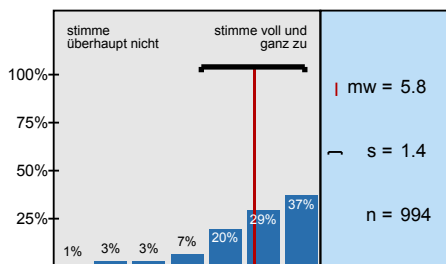

Das angebotene digitale Lehr- und Lernmaterial passt zu den Inhalten dieser Lehrveranstaltung.

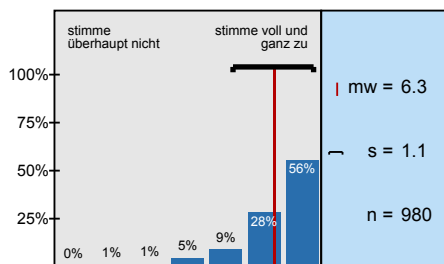

Die Veranstaltungsinformationen sowie die Lehr-/ Lernmaterialien waren barrierefrei gestaltet.

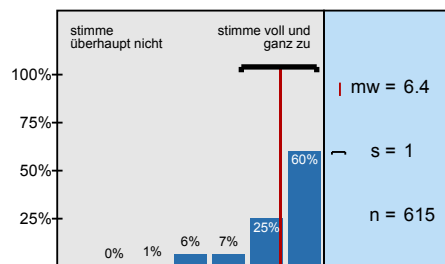

Die*r Lehrende hat in die Umsetzung der digital unterstützten Lehre verständlich eingeführt.

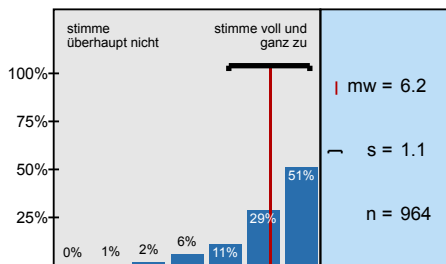

Ich erhalte von der*dem Lehrenden hilfreiche Rückmeldungen und Hinweise.

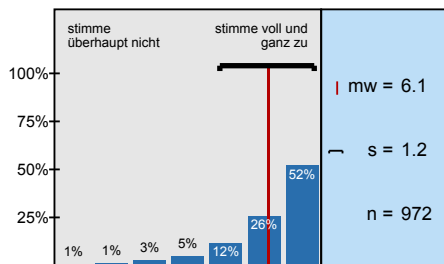

Eigene Beiträge, Fragen und aktive Mitarbeit werden von der*dem Lehrenden gefördert.

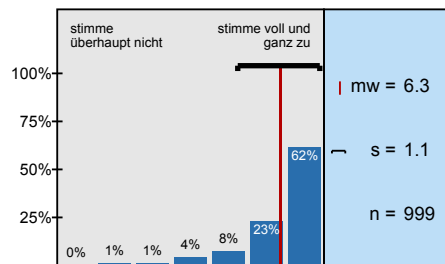

Die*r Lehrende ist für mich gut erreichbar.

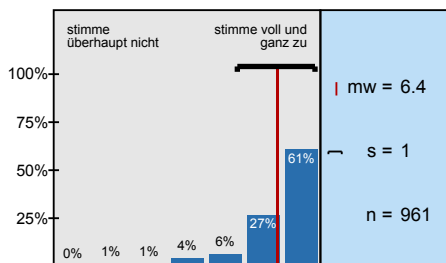

Es gibt genügend Möglichkeiten zum produktiven Austausch mit den anderen Teilnehmer*innen.

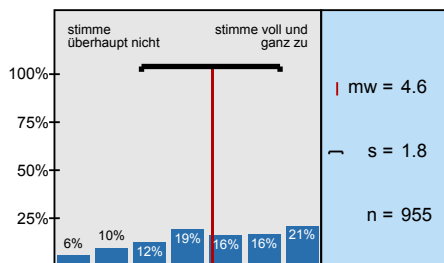

Die (digitale) Kommunikation mit der*dem Lehrenden und Kommiliton*innen war barrierefrei

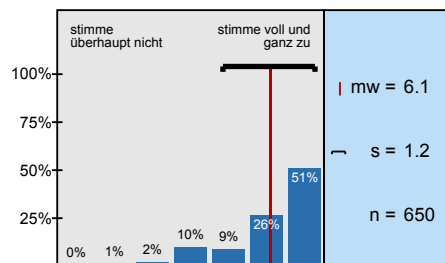

Der Zeitumfang dieser rein digitalen Lehrveranstaltung war im Vergleich zur

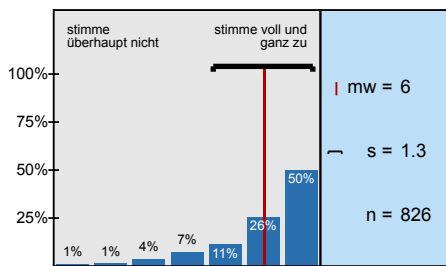

Die Lehrperson zeigt ein deutliches Interesse am Lernerfolg der Studierenden.

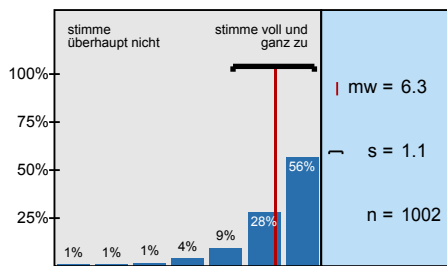

Mein in die Bearbeitung des digitalen Lehr-/ Lernangebots investierter Arbeitsaufwand ist im

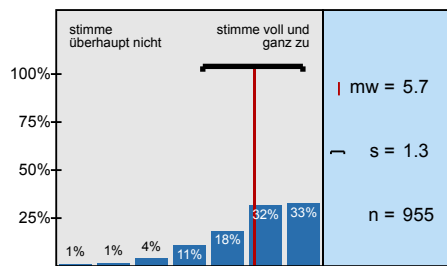

Die Selbstlernzeit empfinde ich als angemessen.

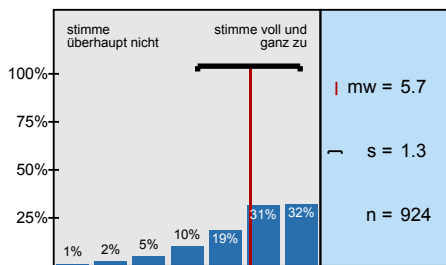

Ich nutze die Selbstlernphasen produktiv.

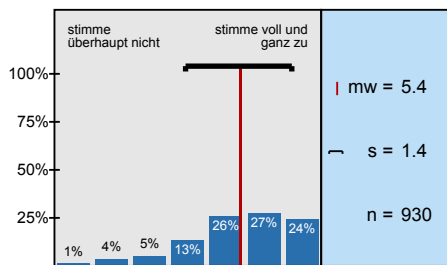

Ich fühle mich durch diese Lehrveranstaltung gut vorbereitet, um die Modulprüfung abzulegen.

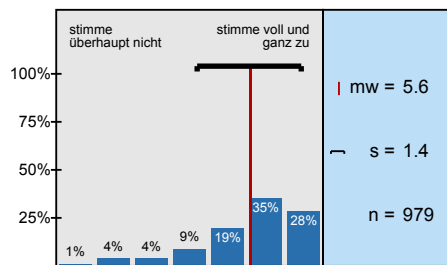

Durch das rein digitale Format kann ich mich schwerer zum Lernen motivieren.

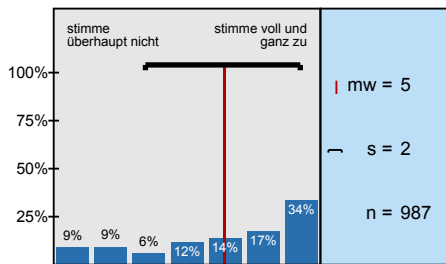

Ich habe die Präsenzangebote während der Corona-Pandemie gerne genutzt.

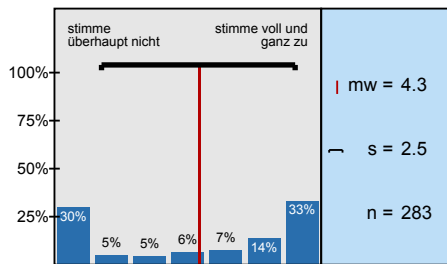

Die Leistungsanforderungen waren für die Inanspruchnahme eines Nachteilsausgleiches

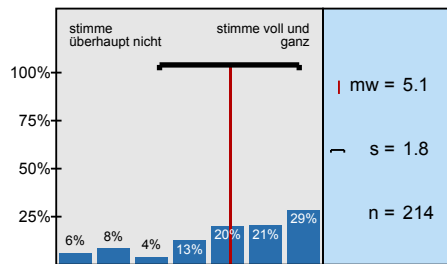

Ich konnte den notwendigen Arbeitsaufwand mit Kinderbetreuung und/oder Pflege einer

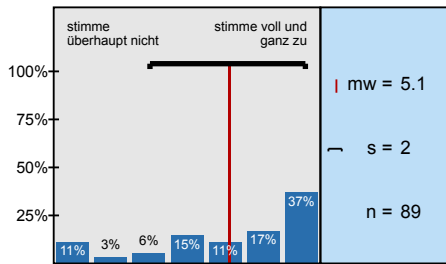

Ich konnte den notwendigen Arbeitsaufwand mit Erfordernissen im Rahmen meiner

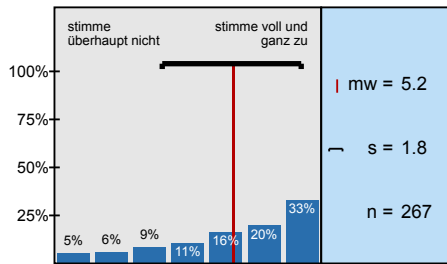

Der Schwierigkeitsgrad des Stoffes ist

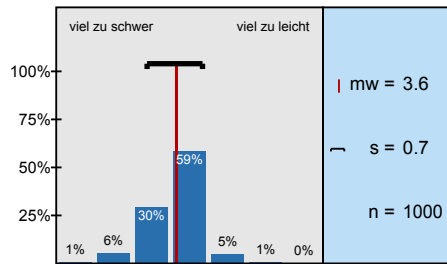

Der Umfang des Stoffes ist

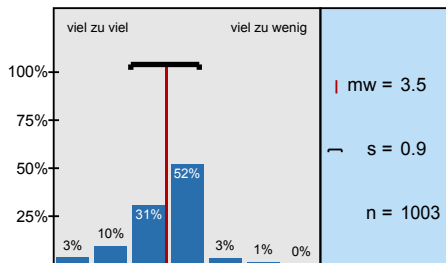

Mein Arbeitsaufwand ist gemessen an den vergebenen Credits

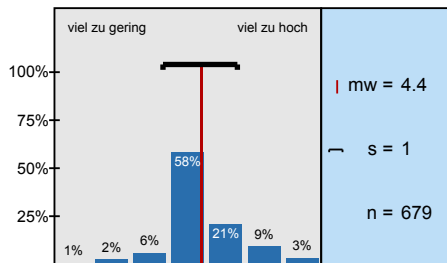

Das inhaltliche Niveau der Lehrveranstaltung erscheint mir

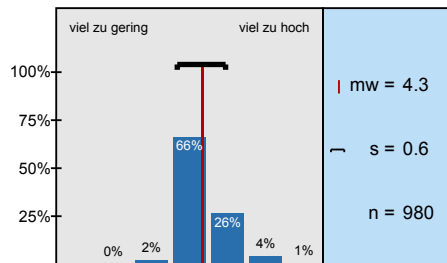

In einem Gesamturteil bewerte ich diese
Lehrveranstaltung als

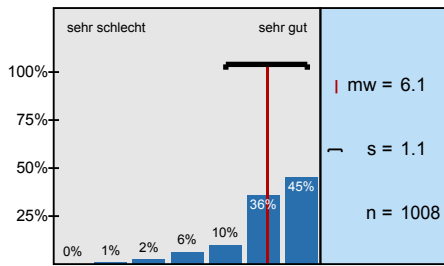

Profillinie

Untergruppe: 20202_Jura_ÜT_85LV / Untergruppe "... als rein digitale Lehrveranstaltung ohne Präsenzanteile statt."

Verwendete Werte in der Profillinie: Mittelwert

2. Fragen zur Lehrveranstaltung

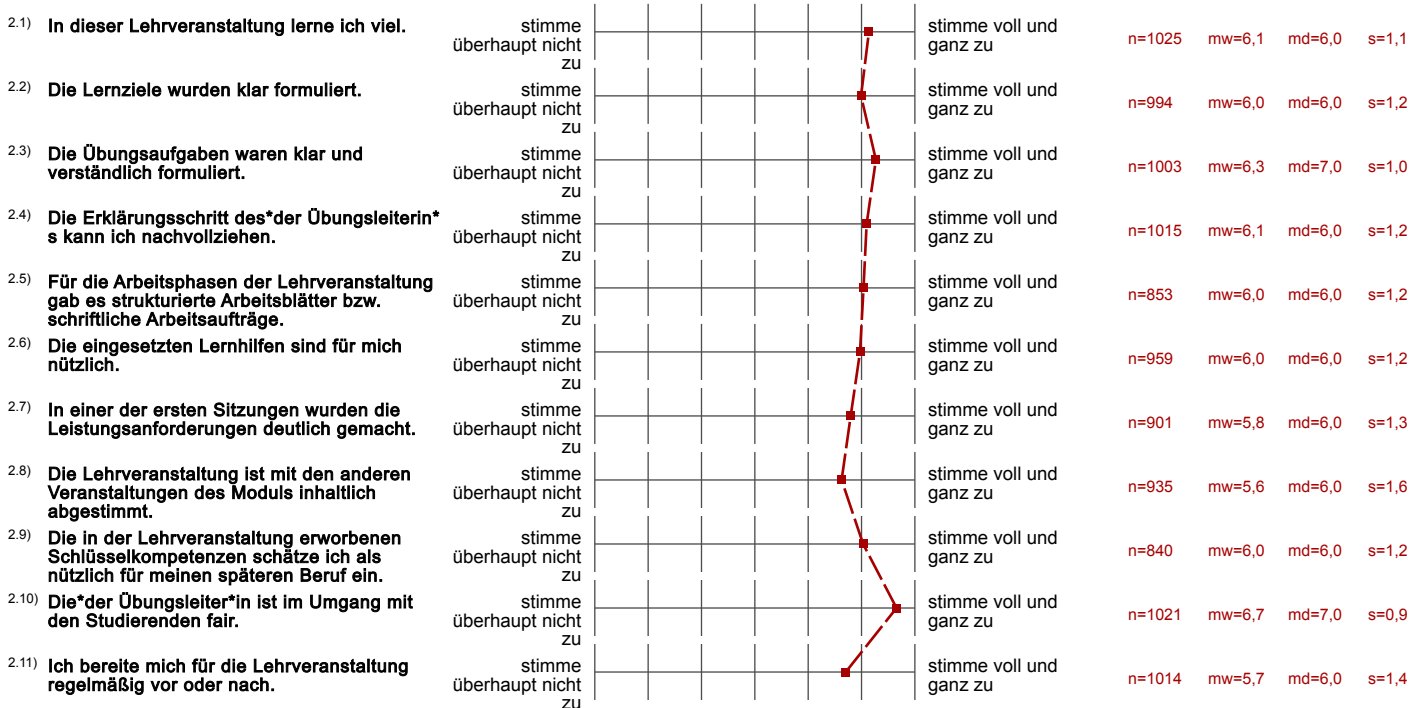

7. Die Lehrveranstaltung findet als rein digitale Lehrveranstaltung ohne Präsenzanteile statt.

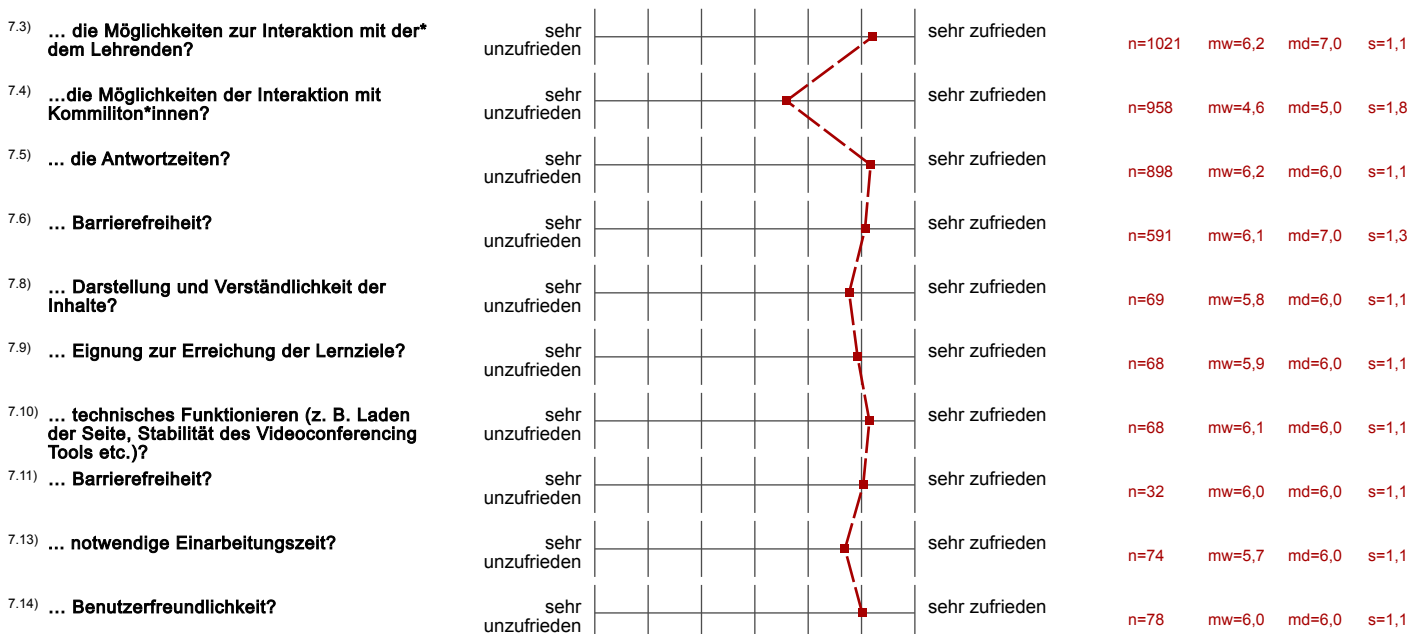

7.15) ... Eignung zur Erreichung der angestrebten Ziele?	sehr unzufrieden									sehr zufrieden	n=77	mw=5,9	md=6,0	s=1,2
7.16) ... technisches Funktionieren?	sehr unzufrieden									sehr zufrieden	n=79	mw=5,8	md=6,0	s=1,2
7.17) ... Barrierefreiheit?	sehr unzufrieden									sehr zufrieden	n=66	mw=6,0	md=6,0	s=1,2
7.19) ... notwendige Einarbeitungszeit?	sehr unzufrieden									sehr zufrieden	n=807	mw=5,7	md=6,0	s=1,2
7.20) ... technisches Funktionieren (z. B. Stabilität der Verbindung, Stabilität des Videoconferencing Tools)?	sehr unzufrieden									sehr zufrieden	n=862	mw=5,8	md=6,0	s=1,3
7.21) ... Eignung zur Erreichung der Lernziele?	sehr unzufrieden									sehr zufrieden	n=841	mw=5,7	md=6,0	s=1,3
7.22) ... Möglichkeit zur Interaktion mit der*dem Lehrenden?	sehr unzufrieden									sehr zufrieden	n=858	mw=6,1	md=6,0	s=1,2
7.23) ... Möglichkeit der Interaktion mit Kommiliton*innen?	sehr unzufrieden									sehr zufrieden	n=821	mw=4,4	md=5,0	s=1,8
7.24) ... Barrierefreiheit?	sehr unzufrieden									sehr zufrieden	n=471	mw=5,9	md=6,0	s=1,3

8. Didaktische Umsetzung

8.1) Die*der Lehrende ist in der Lage, die Lern- und Lehrformate lernförderlich zu gestalten und zu modernisieren.	stimme überhaupt nicht zu									stimme voll und ganz zu	n=1018	mw=6,2	md=7,0	s=1,1
8.2) Die Bearbeitung der digital bereitgestellten Materialien und Aufgaben (Projektarbeiten, Screencasts, Selbstlernmaterialien, Quiz, ...)	stimme überhaupt nicht zu									stimme voll und ganz zu	n=955	mw=6,0	md=6,0	s=1,2
8.3) Die Ergebnisse der bearbeiteten Aufgaben werden in der Präsenzzeit angemessen besprochen.	stimme überhaupt nicht zu									stimme voll und ganz zu	n=863	mw=6,2	md=6,0	s=1,1
8.4) Das angebotene Lehr- und Lernmaterial sowie die Literaturangaben ermöglichen mir eine gute Vor- und Nachbereitung der	stimme überhaupt nicht zu									stimme voll und ganz zu	n=993	mw=6,0	md=6,0	s=1,3
8.6) Das angebotene digitale Lehr- und Lernmaterial wurde zeitlich angemessen bereitgestellt.	stimme überhaupt nicht zu									stimme voll und ganz zu	n=997	mw=6,3	md=7,0	s=1,1
8.8) Die synchronen Unterrichtsphasen wurden sinnvoll mit den asynchronen Elementen verknüpft und effektiv genutzt.	stimme überhaupt nicht zu									stimme voll und ganz zu	n=670	mw=5,9	md=6,0	s=1,3
8.9) Das digitale Lehr- und Lernkonzept der Lehrkraft hat mich motiviert und mein Interesse am Thema gefördert.	stimme überhaupt nicht zu									stimme voll und ganz zu	n=994	mw=5,8	md=6,0	s=1,4
8.10) Das angebotene digitale Lehr- und Lernmaterial passt zu den Inhalten dieser Lehrveranstaltung.	stimme überhaupt nicht zu									stimme voll und ganz zu	n=980	mw=6,3	md=7,0	s=1,1
8.11) Die Veranstaltungsinformationen sowie die Lehr-/Lernmaterialien waren barrierefrei gestaltet.	stimme überhaupt nicht zu									stimme voll und ganz zu	n=615	mw=6,4	md=7,0	s=1,0

9. Interaktion und Kommunikation

9.1) Die*der Lehrende hat in die Umsetzung der digital unterstützten Lehre verständlich eingeführt.	stimme überhaupt nicht zu									stimme voll und ganz zu	n=964	mw=6,2	md=7,0	s=1,1
9.2) Ich erhalte von der*dem Lehrenden hilfreiche Rückmeldungen und Hinweise.	stimme überhaupt nicht zu									stimme voll und ganz zu	n=972	mw=6,1	md=7,0	s=1,2
9.3) Eigene Beiträge, Fragen und aktive Mitarbeit werden von der*dem Lehrenden gefördert.	stimme überhaupt nicht zu									stimme voll und ganz zu	n=999	mw=6,3	md=7,0	s=1,1
9.4) Die*der Lehrende ist für mich gut erreichbar.	stimme überhaupt nicht zu									stimme voll und ganz zu	n=961	mw=6,4	md=7,0	s=1,0
9.5) Es gibt genügend Möglichkeiten zum produktiven Austausch mit den anderen Teilnehmer*innen.	stimme überhaupt nicht zu									stimme voll und ganz zu	n=955	mw=4,6	md=5,0	s=1,8
9.6) Die (digitale) Kommunikation mit der*dem Lehrenden und Kommiliton*innen war barrierefrei möglich.	stimme überhaupt nicht zu									stimme voll und ganz zu	n=650	mw=6,1	md=7,0	s=1,2

10. Arbeitsaufwand/Lernerfolg/Arbeitsorganisation/Anforderungen

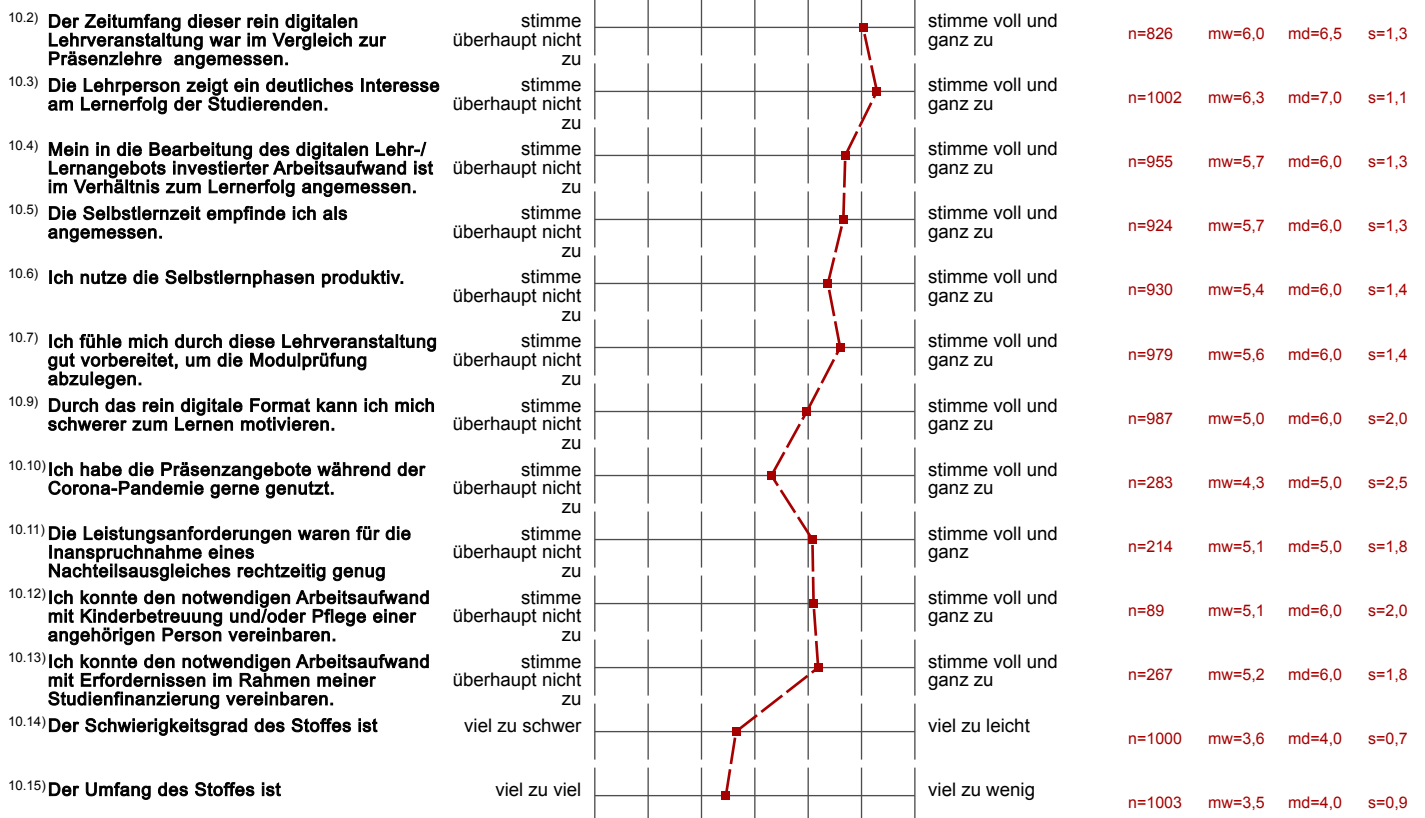

13. Fragen zur Lehrveranstaltung

